

Alster kind

Aktuelles für Eltern & Kind
RUND UM DIE ALSTER

NATUR
in der
Stadt

BossHoss
**Sascha
Vollmer**
im Interview



Über 100
Freikarten
zu gewinnen

Tanzen, Turnen, Malen: über 700 Kurse für Kinder ab 3 an der Alster
Plus: mehr als 650 Veranstaltungen mit Altersempfehlungen



DAHLE & COMPANY
IMMOBILIEN

Weil der Mensch von Haus aus träumt...

Hamburg/Harvestehude - Endetage mit Winteralsterblick in repräsentativer Stadtvilla, Baujahr 1914, Ausbau 2000/2001, ca. 178 m² Wohnfläche, 3. Obergeschoss/Endetage, 2 Zimmer, sehr zentrale Lage, Parkettboden, großzügiger Wohn-/Essbereich mit bodentiefen Fenstern, Glasdachelemente mit elektrischem Regensensor, Kamin, offene Einbauküche, en suite Voll-/Duschbad, großer Balkon, 2 Tiefgaragenstellplätze möglich, Fahrstuhl, Kellerraum, V, 174 kWh/(m²a), Erdgas, **KP: EUR 1.570.000,-**

DAHLE & COMPANY Hamburg Aussenalster-West | Tel. 040.41 53 96-0 | aussenalster-west@dahlercompany.de | www.dahlercompany.de
DAHLE & COMPANY Hamburg Eppendorf | Tel. 040.48 09 24 25 | eppendorf@dahlercompany.de | www.dahlercompany.de

Die vom Käufer im Falle eines Ankaufs an die DAHLE & COMPANY Alster GmbH & Co. KG zu zahlende Maklerprovision beträgt 6,25 % inkl. der gesetzl. MwSt. bezogen auf den Kaufpreis.

EDITORIAL

Liebe ALSTER-Eltern,

Hamburg gilt als Grüne Metropole am Wasser. Die „Berliner Morgenpost“ hat im vergangenen Jahr 185 Satellitenbilder ausgewertet und herausgefunden, dass unsere Hansestadt wirklich Deutschlands grünste Millionenstadt ist. Laut Auswertung kommt auf jeden Einwohner 310 qm Grünfläche!

Das steigert die Lebensqualität. In der „Naturbewusstseinsstudie“ vom Bundesumweltministerium gaben über 90 % der Befragten an, wie wichtig Ihnen Grün in der Stadt ist und 92 % wollen ihren Kindern die Natur nahebringen. Doch andere Studien zeigen, dass Kinder immer weniger Bezug zur Natur haben. Das ist nicht nur schade, weil Familien im Grünen viel zusammen unternehmen können. Zudem gilt: Je weniger Bezug Kinder zur Natur haben, desto weniger setzen sie sich für den Naturschutz ein.

Wir zeigen Ihnen in unserer Titelgeschichte, wie Sie als Familie Hamburgs Natur erleben können. Der Sommer kommt, raus geht's!

Wir wünschen Ihnen einen traumhaften Sommer, erholsame Ferien und nun viel Spaß beim Lesen!

Herzlichst
Natasha & Daniela



Natasha Altendorf,
Daniela Hoepfner
v.l.

INHALT

ALSTERKIND Ausgabe Juni / Juli / August 2017

ALSTERKIND
Abo: 4 Ausgaben
+ Prämie!
für nur 20 Euro
E-Mail an: info@
alsterkind.com

TITEL

- 06 **Natur in der Stadt** – So naturnah kann Citylife sein - Trotz Großstadt gibt es viele Möglichkeiten, Natur mit der Familie in Hamburg zu erleben
- 12 **Engagement in Hamburg** – Hier können Familien für den Schutz der Natur aktiv werden



Prämie:
Zuckerbrot-Buch
vom Hamburger
Sturmkind

www.sturmkind.de

Folgen Sie uns
auf Facebook
www.facebook.com/
alsterkindhamburg!

ALSTERGESCHICHTEN

- 04 **Alsterticker** – Neues aus unseren Vierteln
- 46 **Made in Hamburg** - Unsere neue Serie über Menschen und tolle Produkte aus unserer Stadt + **Verlosung**

ALSTER AKTUELL

- 14 **Kurse** – Über 700 Kurse in den Stadtteilen rund um die Außenalster bis nach Eimsbüttel
- 32 **Veranstaltungen** – Mehr als 650 Veranstaltungen mit Altersempfehlungen vom 15. Mai bis zum 15. August 2017 + **Verlosungen**
- 38 **Ferien-Tipps** - Hurra! Schulfrei! Tolle Ideen vom 20. Juli bis zum 30. August

ALSTERTIPPS

- 44 **Große Sommer-Gewinnspiel-Aktion** - Gewinne Action, Spaß & Abenteuer
- 47 **Lieblingsstücke** - Tolles für die Reise + **Verlosung**
- 48 **Buch- und Hörtipps** – Unsere Favoriten zum Sommer + **Verlosungen**
- 49 **Kinotipps** – Kinderfilme neu im Kino + **Verlosungen**
- 49 **Spietipps** – Spieleneuheiten + **Verlosungen**
- 50 **Promi-Interview** - Hoss von BossHoss Sascha Vollmer über Hanni & Nanni, seine Kindheit und Tipps zu pubertierenden Kindern

Unsere nächste ALSTERKIND-Ausgabe erscheint am **15. August 2017**

Titelthema: Gut vorbereitet zum Schulstart!

Aktuelle Alster-News auf
www.alsterkind.com

IMPRESSUM

ALSTERKIND AUSGABE
JUNI / JULI / AUGUST 2017

HERAUSGEBER:
Alsterkind Daniela Hoepfner
Natasha Altendorf GbR
Eppendorfer Landstraße 74
20249 Hamburg
Tel. 040 - 181 242 28
Fax 040 - 181 242 29
info@alsterkind.com
www.alsterkind.com

GESCHÄFTSFÜHRUNG:
(V. i. S. d. P.) Natasha Altendorf,
Daniela Hoepfner

ARTDIRECTOR:
Sâmia Caracas
anzeigen@alsterkind.com

**ANZEIGENMARKETING
UND REDAKTION:**
Natasha Altendorf, Daniela Hoepfner,
Maren Storm, anzeigen@alsterkind.com

KURSE:
Maren Storm, kurse@alsterkind.com

VERANSTALTUNGEN:
Petra Schmidt,
veranstaltungen@alsterkind.com

INTERNET:
www.alsterkind.com; Petra Schmidt,
online@alsterkind.com

ANZEIGENPREISE: Preisliste 1/2017

ANZEIGENSCHLUSS ALSTERKIND:
15. des Vormonats

REDAKTIONSSCHLUSS ALSTERKIND:
20. des Vormonats

ERSCHEINUNGSTERMINE ALSTERKIND:
15. Februar, 15. Mai, 15. August
und 15. November

ALSTERKIND-ABO:
4 Ausgaben für 20,- Euro im Jahr

DRUCK: Lehmann Offsetdruck GmbH

ALSTERKIND: liegt zur kostenlosen
Mitnahme in Kindergärten, Kinderfach-
geschäften, Praxen, Spielwarenläden und
Geschäften in der Alsterregion, Lokstedt
und Eimsbüttel aus.

Eine Auflistung der Adressen
ist im Internet zu finden:
www.alsterkind.com

Programminformationen werden kostenlos abgedruckt. Für Termine und Kurse gilt: Eine Gewähr für die Richtigkeit und Vollständigkeit kann nicht gegeben werden. Orte, Zeiten und Preise können sich ändern. Das Magazin, alle enthaltenen Beiträge und Abbildungen sind urheberrechtlich geschützt. Jeglicher Nachdruck, auch auszugsweise, ist nur mit schriftlicher Genehmigung der GbR und mit Quellenangabe gestattet. Für eingesandte Manuskripte, Vorlagen und Illustrationen kann keine Haftung übernommen werden. Eine Veröffentlichungsgarantie kann nicht gegeben werden.

Für die Gewinnspiele gilt: Teilnahmeberechtigt sind alle Personen außer Mitarbeiter des Verlags, der beteiligten Firmen und deren Angehörige. Sie erklären sich mit der Veröffentlichung ihres Namens und Wohnorts in der nächsten Ausgabe einverstanden. Die Gewinner werden aus allen richtigen Antworten ausgelost und schriftlich benachrichtigt. Die Gewinne wurden uns freundlicherweise zur Verfügung gestellt. Eine Barauszahlung der Gewinnwerte ist nicht möglich. Der Rechtsweg ist ausgeschlossen.



Ein zweiter Standort für LS kids

Nach 10 erfolgreichen Jahren in Eppendorf, in der Küm-melstr. 1, hat Hamburgs beliebte Kinderzahnarztpraxis „LS kids“ jetzt einen zweiten Standort in Bahrenfeld im Friesenweg 2a. „LS kids“ macht den Zahnarztbesuch zu einem positiven Erlebnis für Kind und Eltern. Die Atmosphäre ist kinderfreundlich, das erfahrene Ärzteteam auf die Behandlung von Kindern spezialisiert. Die enge Zusammenarbeit mit der Erwachsenenpraxis „LS smart“ und mit „LS kieferorthopädie“ sowie die Möglichkeit von Terminkombinationen machen den Besuch bei LS ganz einfach. Die Praxen sind wochentäglich durchgehend geöffnet, sogar samstags. Ob in Eppendorf oder Bahrenfeld: Bei „LS kids“ sind Kinder immer in besten Händen! Infos: Tel. 46863810, Tel. 46863811 und auf www.ls-praxis.de



Open Air Kinderfest jetzt in Hamburg

Das bunte „Open Air Kinderfest“ kommt in die Hansestadt: Vom 19. bis zum 28. Mai wird auf der Horner Rennbahn von allen Seiten vergnügtes Kinderlachen zu hören sein. Der Park verwandelt sich dann in eine farbenfrohe Kindertraumwelt mit verschiedenen Kletterattraktionen, dem Bungee-Trampolin, Wasserlaufbällen und zahlreichen Hüpfburgen. Hier können die Kinder toben, spielen und unbeschwerte Stunden mit ihren Familien verbringen. Kleine Speisen und Getränke wird es vor Ort ebenfalls geben. Das Hamburger Kinderfest ist täglich von 10 - 19 Uhr geöffnet. Kindertageskarten gibt es für 8,-€ direkt vor Ort, Erwachsene zahlen 4,-€ pro Tag. Die Nutzung der Wasserlaufbälle und des Bungee-Trampolins kosten je 2,-€. Weitere Infos auf www.fungee.net



Hier wird geforscht und entdeckt

Diplom-Geologin und Jugend-Forscht-Jurymitglied Nicole Arndt-Stadt weiß, wie man spannende Kindergeburtstage ausrichtet: Bei den Geburtstagen z.B. zum Thema „Die Bernstein-schleiferei“ oder „Die Welt der Minerale“ können Kinder verschiedenen Alters das „Gold der Ostsee“ und die „Natur und Geologie im alltäglichen Leben“ untersuchen, ergründen und entdecken. „HAUPTSACHE GEO“ hat aber noch mehr im Angebot: erlebnisreiche Kinder-Ferienkurse, Veranstaltungen auf Stadt- und Kinderfesten wie „altonale“ oder Weltkinderfest sowie Forscherkurse in Vorschulklassen und -gruppen. Die Kinderkurse finden in verschiedenen Stadtteilen statt. Weitere Infos unter Tel. 64857314 oder auf www.HAUPTSACHE-GEO.de



Buchillustrationen von Kinderhand

Erstaunliche Arbeit haben die 3-14-jährigen Kinder der Kunstschule „KRABAX“ hier geleistet: Alle Illustrationen in dem gerade erschienenen Buch „Mama werden. Mama sein“ der Hamburger Autorin Katrin Michel wurden von Kinderhand gemalt, gezeichnet und collagiert. Die Inhaberin der Kunstschule KRABAX in der Sierichstr. 124, Stephanie Freiling, freut sich: „Unsere Kunstschüler haben die Seiten liebevoll und kreativ geschmückt und das Thema toll veranschaulicht. Wir sind sehr stolz auf das Gesamtwerk. Winterhude kann sich sehen lassen, denn hier entstehen Bilder, Texte rund ums Kind und Mama.“ Das Buch ist u.a. in der Kunstschule oder auf www.lovelybooks.de erhältlich. Mehr Infos unter Tel. 33426478 oder auf www.kunstschule-krabax.de



Mit Musik ins Leben starten

Kinder, die Musik machen, sind sozialer, kreativer und intelligenter als ihre Altersgenossen. Die musikalische Frühförderung in „Silkes Musikgarten“ bei der Lutherbu- che 36 in Lokstedt lässt Kinder erleben, wie viel Freude im gemeinsamen Musizieren, Singen und Tanzen liegt. Ohne Leistungsdruck führt Musikpädagogin, Sängerin und Musikerin Silke Dessaul die Kinder ab 4 Monate bis 6 Jahre erst spielerisch mit Rasseln, Klanghölzern, Glöckchen und Klangstäben später auch nach Noten an Musik heran. Es wird auf der großen Trommel getrom- melt und mit Reifen und bunten, federleichten Tüchern getanzt. Gitarrenunterricht für Kinder ab 7 Jahre und Erwachsene runden das Angebot ab. Weitere Infos unter Tel. 5532512 und auf www.silkesmusikgarten.de



Mit Kunst zum seelischen Gleichgewicht

Durch Kunsttherapie können unbewusste Probleme, die durch Worte und bloßes Überlegen schwer zu greifen sind, erkenn- und erlebbar werden - und zwar über das Medium der Gestaltung. Schwierigkeiten kommen so z.B. über das Malen und Plastizieren mit Ton ans Tageslicht und werden damit erst begreifbar, bearbeitet und können umgewandelt werden. Die Kunsttherapeutin Lisa Kundmüller bietet dabei einen sicheren Rückzugsort, ein zu sich kommen und ordnen unter Achtung der Individualität des Menschen, geistig, seelisch und körperlich: „Ich begleite Menschen aus einem Ungleichgewicht und zeige mit einem individuell abgestimmten Therapiekonzept neue Perspektiven und Sichtweisen auf.“ Mehr Infos unter Tel. 0162-7431081 und auf www.lk-kunsttherapie.de

Fotos: Hauptsache GEO, Bechstein, Studio 42, LS | Kamlieier Architekten, Fungee, Kunstschule Krabax, Ellipha, Lisa Kundmüller, Villa Luna, Stadtspiele (Ver-) Föhrung Hamburg

MIT UNS SIND SIE GUT BERATEN

...WEIL UNS IHRE GESUNDHEIT AM HERZEN LIEGT !

Wir bieten Ihnen ein umfangreiches Sortiment für **Schwangere, Babys und Kinder** und stehen Ihnen und Ihrem Kind bei **allen Gesundheitsthemen** mit Rat und Tat zur Seite.
Kommen Sie vorbei – wir freuen uns auf Ihren Besuch!

www.la-vie-apotheke.de

Öffnungszeiten: Mo bis Fr: 8.30 - 19.00 Uhr und Sa 9.00 - 16.00 Uhr

Hoheluftchausee 85 Tel. (040) 420 86 15 Inhaberin: Eva-Maria Friedrich
 20253 Hamburg Fax (040) 422 87 28 www.la-vie-apotheke.de

Verleih
 von Medela
 Symphony-
 Milchpumpen
 und Babywaagen

BEACH WEAR FÜR KIDS & CO.

www.beach-heroes.com

UPF 50+



Kinder-Kurse auf Topniveau

Seit Mitte März bietet „Ellippa - Kinder, Kurse & Café“ am Eppendorfer Baum 23 eine Kombination aus Café und einem vielfältigen, pädagogisch durchdachten Programm an Kursen für Kinder von 0-6 Jahre. Qualifizierte Kursleiter fördern liebevoll Motorik, Kreativität, Selbstbewusstsein und Fantasie mit einem Maximum an Spaß und Freude. Innovativ: das flexible Buchungssystem. Alle Kurse können individuell besucht werden - ohne Vertragsbindung, ohne Mitgliedschaft. Kursplätze können vorab online reserviert oder auch spontan belegt werden. Auch im Angebot: Kurse für Erwachsene, v.a. für die Zeit während und nach der Schwangerschaft. Wartezeiten lassen sich im angeschlossenen Café angenehm nutzen. Kursplan, Buchungen, Infos: www.ellippa.de



Welcome in der Kita Villa Luna

In der bilingualen Kindertagesstätte „Villa Luna“ werden Kinder von 4 Monaten bis zur Einschulung auf Deutsch und Englisch von Muttersprachlern individuell betreut und gefördert. Der im Vergleich hohe Betreuungsschlüssel mit jeweils 3-4 Pädagogen pro Gruppe, frühmusikalische Angebote in Kooperation mit „Kindermusik with Karen“ auf Englisch, die großzügige Außenfläche und die direkte Anbindung zum Stadtpark kommen den Kindern und Mitarbeitern zu Gute. Die „Villa Luna“ kocht täglich frisch vollwertiges Essen in der eigenen Küche. Hierzu hat die Kita sogar das erste Kinderkochbuch herausgegeben: „Wie bei Luna: Lieblingsrezepte für jeden Tag“. Ab sofort im Handel erhältlich. Infos: 0211-7377770, elternservice@villaluna.de, www.villaluna.de



Die 1. Reggio-Grundschule Deutschlands

Erstmals geht im Sommer die erste Reggio-orientierte Grundschule mit einer Vorschul- und einer 1. Klasse in der Bachstraße 38 in Barmbek/Uhlenhorst an den Start. Dort wird nach der Reggio-Pädagogik, einer ressourcenorientierten, optimistischen Bildungsphilosophie, in Projekten und im Dialog auf Augenhöhe gelehrt. Ausgehend von einem humanistischen Menschenbild steht das Kind mit seiner Energie, Wissbegierde und Kreativität im Mittelpunkt. Die Kinder nehmen aktiv an der Auswahl von Lerninhalten teil. Wer unzufrieden mit der Schulzuteilung ist, kann jederzeit den behördlich zugewiesenen Schulplatz zugunsten dieser staatlich anerkannten Grundschule in freier Trägerschaft wechseln. Mehr Infos: Tel. 20919519 oder www.rot-hamburg.de



Kreativ mit Kunst & Englisch

Das „Studio 42“ Hamburg ist ein Kunststudio für alle, die ihrer Kreativität freien Lauf lassen und dabei spielerisch ihr Englisch verbessern möchten. Offene Wochenkurse für jede Altersgruppe sowie feste und freie Themen-Workshops und auch Kindergeburtstage und Teambuilding-Workshops für Firmen bietet die US-amerikanische Muttersprachlerin, Englischlehrerin und Kunsttherapeutin Shelley H. Gutknecht-Stöhr für alle zwischen 3 und 103 Jahren an. Malen und zeichnen, weben und filzen, basteln, hämmern, bohren, bauen oder kleben - der Phantasie sind keine Grenzen gesetzt. In inspirierter Atmosphäre fällt es besonders leicht, Sprachen zu lernen und zu sprechen, intuitiv und mit allen Sinnen. Mehr Infos: Tel. 01577/3311432 und auf www.studio42hh.com



Die tolle Wirkung von 88 Tasten

Klavierspielen macht Spaß, ist gesund für Körper und Geist, fördert die Kreativität und hilft, Stress abzubauen. Bei Kindern fördert es Disziplin und Lernfähigkeit. Das Fingertraining wirkt sich nachweislich positiv auf die Gehirnleistung aus. Neben einer großen Auswahl an neuen, gebrauchten und zu mietenden Klavieren und Flügeln bietet das „C. Bechstein Centrum Hamburg“ im Pumpen 8 im Chilehaus einen vom Bundespräsidenten beim Wettbewerb „Deutschland – Land der Ideen“ ausgezeichneten Workshop für Kinder von 6-12 Jahre an: „Die kleinen Klavierbauer“. Hier geht es spielerisch um das Wunderwerk Piano – vom Geheimnis des Klangs bis zur Freude des Klavierspiels. Mehr Infos und Anmeldung unter Tel. 986601140 oder auf www.bechstein.com



Hamburg spielerisch entdecken

Das Stadtspiel „(Ver-) Führung Hamburg“ ist eine originelle Schnitzeljagd ganz ohne Termin oder Anmeldung durch die Hansestadt. In der Stadtspiel-Box befinden sich Briefumschläge mit Rätseln. Zu jeder Station gibt es interessante Hintergrundinformationen. Bis zu 10 Personen können zu Fuß oder mit dem Fahrrad mit einer Stadtspiel-Box starten. Zur Wahl stehen drei verschiedenen Touren: „Hamburger Hafen“, „Hamburg City I“ und für Familien mit Kindern „Hamburger Hafen für Kids“. Auch eine tolle Idee für Kindergeburtstage! Mehr Infos und Bestellung auf www.stadtspiel-hamburg.de.

ALSTERKIND verlost 3 Stadtspiele Route „Hamburger Hafen für Kids“ im Wert von je 24€. Mitmachen zum 15.7. auf www.alsterkind.com/gewinnspiele



Schöner Familienurlaub
www.kinderreisewelt.de

Evangelische Familienbildung Programm 2017
 Eppendorf

Veranstaltungen
 Rund um die Geburt
 Leben mit dem Baby
 Eltern und Kinder gemeinsam
 Familien unterwegs
 Kinder und Jugendliche
 Informationen für Eltern
 Beratung und Unterstützung

Und viel mehr finden Sie in unserem Programm. Holen Sie sich das Druckprogramm oder schauen Sie auf die Homepage www.fbs-eppendorf.de

Evangelische Familienbildung Eppendorf
 Looeplatz 14/16 | 20249 Hamburg
 040 46 07 9319 | info@fbs-eppendorf.de

Natur in der Stadt



„Wo geht die Sonne auf?“

Während 2010 noch knapp 60% der Schüler wussten, dass die Antwort „Osten“ ist, waren es 2016 nur noch 35%. Der „Jugendreport Natur 2016“ zeigt: Das Wissen über die Natur nimmt bei Kindern und Jugendlichen ab, Berührungängste gegenüber der Natur nehmen zu. Dabei macht es nicht nur Spaß draußen zu sein und die Natur zu erleben, die Studie zeigt auch: Jugendliche, die sich häufiger im Wald aufhalten, setzen sich stärker für den Naturschutz ein.

Aber nicht nur unseren Kids tut frische Luft und Landschaft gut. In Hamburg gibt es trotz Großstadt für die ganze Familie viele Möglichkeiten, Natur zu erleben. Die Elbe mit ihren Gezeiten, die Elbinseln, der Alsterlauf, die Marsch und die Geest - Über 30 Naturschutzgebiete, die fast zehn Prozent der Landesfläche einnehmen, liegen innerhalb Hamburgs Grenzen – damit ist unsere Stadt Spitzenreiter unter den Bundesländern. Exkursionen, Installationen, Lehrpfade und Dauerausstellungen klären über die Eigenarten des jeweiligen Gebietes auf und informieren über Schutzmaßnahmen. Daneben gibt es viele Wälder und Parks, wo Familien Natur genießen und etwas über die Umwelt lernen können. ALSTERKIND zeigt, wie naturnah City-Life sein kann.

Waldbesuche steigern das Naturinteresse

Der Jugendreport zeigt:

Kinder und Jugendliche, die viel im Wald unterwegs sind, haben eine generell engere Beziehung zur Natur. Ihr Naturwissen ist erheblich konkreter und authentischer, das der waldscheuen Jungen und Mädchen ist dagegen vor allem schulisch angelehrt.

Das mache ich gern:

	häufig im Wald	selten im Wald
Rehe in freier Wildbahn beobachten	65 %	30 %
in freier Natur übernachten	67 %	44 %

Aktivitäten 2015:

	häufig im Wald	selten im Wald
Fledermäuse beobachtet	68 %	31 %
einen Bach gestaut	57 %	32 %

Woher stammt Dein Wissen über die Natur:

	häufig im Wald	selten im Wald
aus eigenen Beobachtungen	65 %	23 %
von Förstern, Waldpädagogen oder Landwirten	36 %	13 %
aus der Schule	35 %	55 %

Immer weniger Kinder wissen es: Wie viele Eier kann ein Huhn pro Tag legen?

2016 konnten zwei Fünftel der Befragten dazu überhaupt keine Aussage treffen, genauso viele stocherten im Trüben. Die Spanne der Vermutungen reicht von zwei Eiern am Tag bis zum Turbohuhn, das mehr als zehn Eier pro Tag legen kann. Richtig ist: 1 Ei! Die Statistik des „Jugendreports“ zeigt, dass das Naturwissen des Alltags rapide abnimmt. Daher gilt: Zurück zur Natur und frühzeitig als Familie rausgehen.



Jahr	Eier pro Tag	1 Ei	2-3 Eier	> 3 Eier	keine Antwort
2016		19 %	21 %	21 %	40 %
2010		32 %	30 %	23 %	15 %

So wichtig ist Natur für Kinder

Naturerziehung in der Familie

Kinder schon frühzeitig für die Natur zu begeistern, kann für das ganze Leben prägend sein. Zu erfahren, wo und wie die Grundlagen des Lebens und die unserer Nahrung entstehen, der direkte Kontakt mit Pflanzen und Erde und das Erleben von Wachsen und Werden, übt einen positiven Einfluss auf die Entwicklung unserer Kinder aus. Idealerweise beginnt die Naturerziehung in der Familie. Ein Picknick im Stadtpark, ein Grusel-Spaziergang durch das Eppendorfer Moor oder ein Rundgang um die Alster – unsere grüne Hansestadt hat viel zu bieten.

Natur schützen und erleben

Damit Hamburg so schön grün bleibt, setzt sich der Naturschutzbund (NABU) und die Naturschutzjugend (NAJU) auf unterschiedliche Weise im Natur- und Umweltschutz ein. Mit über 4.000 Mitgliedern ist die NAJU der größte Jugendumweltverband in Hamburg. In den neun Kindergruppen der NAJU lernen engagierte Nachwuchs-Naturschützer im Alter von 6 bis ca. 13 Jahren Hamburgs Natur kennen und zu schützen.

Franziska Flock, Jugendbildungsreferentin, Naturschutzjugend (NAJU) im NABU: **„Wer bereits im frühen Kindesalter einen verantwortungsvollen Umgang mit der Natur und unseren Ressourcen lernt, wird sich auch später für das, was er liebt, einsetzen.“**

Das Jahresprogramm der NAJU mit aktuellen Terminen gibt es unter: www.naju-hamburg.de/programm-veranstaltungen/



Fotos: Naturschutzbund Deutschland (NABU), Landesverband Hamburg e.V.

Natur pur im gemieteten Gemüsegarten

Ein eigener Garten ist für Hamburger Familien eher selten. Toll, dass man trotzdem Gemüse aus eigenem Anbau – unbelastet und frisch – in unserer Stadt ernten und genießen kann. ALSTERKIND sprach mit Natalie Kirchbaumer von „meine ernte“, wie man an einen eigenen Gemüsegarten kommt, was dort zu tun ist und worauf man achten muss:

Wie funktioniert der Miet-Gemüsegarten?

Familien mieten sich bei uns ein kleines Stück Acker, das im Vorfeld durch erfahrene Landwirte vorbereitet und mit über 20 Sorten bepflanzt wurde. Daneben gibt es im eigenen Gemüsegarten auch noch viel Platz für eigene Ideen, die nach persönlichen Wünschen gesät und gepflanzt werden können. Dabei unterstützt „meine ernte“ mit Rat und Tat sowie der nötigen Ausrüstung. Insgesamt benötigt der Garten durchschnittlich 2-3 Stunden Aufmerksamkeit pro Woche. Eine Saison geht von Mai bis November.

Wer kann einen Gemüsegarten mieten?

Alle Gartenfreunde, Naturliebhaber, Hobbygärtner mit der ganzen Familie oder mit Freunden können bei uns Gemüsegärtner werden. Entweder um Ruhe, Erholung und Abstand vom hektischen Alltag zu bekommen, von und mit der Natur zu lernen oder Kindern oder Enkeln zu zeigen, dass Möhren nicht im Supermarkt wachsen. Egal, ob man einfach nur Lust aufs eigene Gemüse, auf knackigen Salat, aromatische Kräuter oder saftige Tomaten hat oder ob man einen Beitrag zum Klimaschutz leisten möchte – denn regionale und saisonale Ernährung entlastet die Umwelt.

Die Saison ist eröffnet:

meine ernte in Hamburg-Norderstedt - Hof Rehders, Grüner Weg 47 in 22851 Norderstedt
meine ernte in Hamburg-Stapelfeld - Hof Delfs, Hauptstraße (an der roten Maschinenhalle) in 22145 Stapelfeld
Infos und Buchung unter Tel. 0228-28617119 oder info@meine-ernte.de
www.meine-ernte.de/gemuesegarten-in-hamburg-nord/
www.meine-ernte.de/gemuesegarten-in-hamburg-mieten/



Fotos: meine ernte

Naturerlebnisse für Familien – Feste, Märkte & Aktionstage



SCHAFFSCHURFEST - KUNTERBUNTES FAMILIENFEST MIT SCHAFFSCHUR UND IMKERTAG

Am Sonntag, den 28.5. geht es den Schafen von 11 bis 17 Uhr auf „Gut Karlshöhe“ an die Winterwolle. Bei der Schur wird alles rund ums Schaf kommentiert und jedes Kind bekommt Wolle zum Mitnehmen. Auch die frisch geborenen Lämmchen können bestaunt und betüddelt werden. Dazu gibt es Info-Stände und rund 15 Aussteller präsentieren Selbstgemachtes, Kräuter und Pflanzen, Schmuck und nachhaltige Kinderprodukte. An kleinen Stationen darf gebastelt, gefilzt und getöpfert werden. Es gibt Kinderschminken und ein Glücksrad. Die Hamburger Schmiedejungs zeigen eindrucksvoll ihre feurigen Künste und Schauspieler vom „Galli“-Theater belustigen die Gäste in einem „schafen“ Walking-Act. Dazu gibt es Flammkuchen, Bio-Grillwurst, Waffeln, Eis und Kuchen. Die Imker von „Gut Karlshöhe“ informieren über die Karlshöher Bienen und bieten den leckeren Honig an.

Kosten für die Schafschur: Erw. 2.50€, Kinder 1€, sonst freier Eintritt
Zeiten für die Schafschur: 12-12:45 Uhr, 13:15-14 Uhr, 14:30-15:15 und 15:45-16:30 Uhr.
„Gut Karlshöhe“ ist Hamburgs Bildungs- und Freizeitort für nachhaltige Lebensart. Zu den besonderen Angeboten zählt die Natur- und Klimaschutzausstellung „jahreszeitHAMBURG“.

Gut Karlshöhe - Karlshöhe 60 d, 22175 Hamburg • Tel. 6370249-0 • www.gut-karlshoeh.de

LEHMBAUAKTION IN WILHELMSBURG

In Wilhelmsburg finden vom 23.5 bis 18.6. jeweils Di-So, 9:30-17 Uhr die großen Lehm-Bau-Aktionen des Vereins „Bunte Kuh e.V.“ statt. 3-4 Wochen lang können fantasievolle Skulpturen und ganze Räume aus Lehm im Freien unter einem großen offenen Zelt gebaut werden. Dabei unterstützen Künstler und Pädagogen. Zum Abschluss am 18.6. wird ein großes Familienfest von 15-18 Uhr gefeiert. Danach können die Bau- und Kunstwerke noch 2 Wochen lang in einer Ausstellung bewundert werden. **Bunte Kuh e.V. Große Brunnenstraße 75, 22763 Hamburg**
• Telefon: 39905431 • Web: www.buntekuh-hamburg.de



Foto: Bunte Kuh e.V.

VOGELFORSCHUNG LIVE - NABU FORSCHUNGSSTATION „DIE REIT“

Am 3.9. von 10-16 Uhr findet auf der Forschungsstation des Naturschutzbundes (NABU) bei Bergedorf ein großes Familienfest statt. Dann gibt es die Gelegenheit, den Vogelexperten bei ihrer Arbeit über die Schulter zu schauen. Für Kinder gibt es betreute Naturerlebnisspiele. **Forschungsstation Die Reit, Reitbroker Westerdeich 68, 21037 Hamburg** Telefon: 7372438 oder 6970890 • Web: www.nabu-hamburg.de



Foto: NABU

KRANICHFEST IM DUVENSTEDTER BROOK - NABU HAMBURG

Alljährlich im Sommer veranstaltet der Naturschutzbund (NABU) sein beliebtes Kranichfest beim „BrookHus“ im Duvenstedter Brook. Neben Informationen über die Naturschutzarbeit erwartet die Besucher viele unterhaltsame Mitmachangebote und Aktivitäten für große und kleine Naturschützer. **BrookHus, Duvenstedter Triftweg 140, 22397 Hamburg** • Telefon: 6072466 • Web: www.hamburg.nabu.de



Foto: NABU

OBSTBLÜTE, KIRSCHBLÜTE, PFLAUMEN- UND APFELERNTEN IM ALTEN LAND

Jeden Samstag und Sonntag können Familien mit der Altländer Bimmelbahn, bei einer Entdeckertour mit dem Fahrrad oder mit dem Obsthofoexpress das Alte Land erkunden inkl. Obsthofoführungen, frischer Seeluft und vielen Obstplantagen. **Tourismussverein Altes Land e.V. • Osterjork 10, 21635 Jork • Tel: 04162-914755**
www.mein-altes-land.de



Foto: Tourismussverein Altes Land e.V.

TAG DER KLEINEN FORSCHER

Wie viele Bäume sind ein Wald? Welche Tiere leben in unserer Stadt? Am 19. Juni ist „Tag der kleinen Forscher“ unter dem Motto: „Zeigst du mir deine Welt?“, der bundesweite Mitmachtag der Stiftung „Haus der kleinen Forscher“.

Infos, kostenfreie Anregungen, Materialien und Forscherideen auf www.tag-der-kleinen-forscher.de

OPEN ART

Bis zum 30. Juni wird es bunt und tierisch auf dem Überseeboulevard: Der renommierte Starfotograf Art Wolfe stellt er unter dem Titel „Meisterhaft getarnt“ erstmalig insgesamt 50 großformatige Fotografien in der Hafencity aus. Mit spannenden Motiven verwandelt der Künstler aus Seattle den Überseeboulevard zwischen Elbe und Speicherstadt in eine tierische Open-Air-Galerie.

AUCH
TOLL

FLEDERMAUSEXKURSION – NOCTALIS – WELT DER FLEDERMÄUSE DIREKT AM KALKBERG

Spannend wird's im Sommer bei „Noctalis“: Auf vier Etagen kann man hier die faszinierende Welt der Fledermäuse mit allen Sinnen entdecken. Frei nach dem Motto: Sehen und Hören, Anfassen und Ausprobieren. Im „Noctalis“ ist es dunkel: Mit der Taschenlampe in der Hand kann eine künstliche Höhle erkundet werden oder man wandelt durch den Nachtwald mit seinen geheimnisvollen Geräuschen. Über 100 tropische Fledermäuse zeigen akrobatische Flugmanöver und lassen sich beim Fressen ihrer Leibspeise Bananen beobachten, ebenso wie das zahme Riesenflughund-Weibchen Foxi, das schon Mal auf dem Rücken der Tierpflegerin in der Ausstellung unterwegs ist sowie weitere Exoten. Im Sommerhalbjahr ist die Ausstellung in Kombination mit einer Höhlenführung ein toller Familienausflug.

Fledermaus-Zentrum GmbH • Oberbergstraße 27, 23795 Bad Segeberg • Telefon: 04551-80820, www.noctalis.de

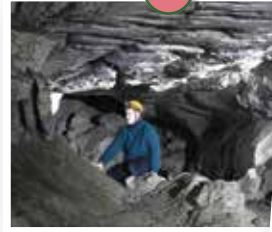

Fotos: Noctalis, Olaf Francke, Anne Ipsen

DIY – Natur- und Tierschutz leicht gemacht

Im Garten oder auf dem Balkon lassen sich viele Dinge für die heimische Tierwelt nutzbringend verwenden. Man braucht dazu kein Geld, sondern nur ein paar Ideen.

NISTKÄSTEN FÜR VÖGEL SELBST BAUEN

Auf der Suche nach einer passenden Bleibe haben viele Tiere um natürliche Brut- und Niststätten zu kämpfen. Künstliche Nisthilfen kann man besonders gut mit Kindern bauen und ihnen so zeigen, dass man mit einfachen Mitteln Tieren helfen kann. Außerdem stellt sich schnell ein Erfolgserlebnis ein, denn einen Vogel beim Nestbau oder bei der Fütterung seiner Jungen zu beobachten, ist ein wahres Naturschauspiel.

Material: 220 Millimeter dicke, ungehobelte Bretter aus Eichen-, Robinien- oder Lärchenholz oder Kiefern- oder Fichtenbretter, statt Nägel besser Schrauben verwenden.

Anleitung: Der Boden des Nistkastens muss mindestens 12x12 cm Fläche bieten. Etwa fünf Millimeter breite Löcher zur Belüftung in den Boden bohren. Zum Schutz vor Feuchtigkeit und Pilzbefall die Außenwände mit Leinöl bestreichen. Zum Schutz vor Katzen die Lochunterkante bei einem Höhlenbrüterkasten mind. 17 cm über den Kastenboden ansetzen. Den Nistkästen in zwei bis drei Meter Höhe aufhängen. Das Einflugloch sollte nach Südosten ausgerichtet sein. Nisthilfen am besten im Herbst anbringen, damit Vögel und Insekten sie zum Überwintern nutzen können.

In einer Infozentrale, Klaus-Groth-Straße 21, 20535 Hamburg-Borgfelde berät der NABU Hamburg über den Bau von Nistkästen. Hier gibt es auch fertige Nisthilfen und Wohnhöhlen zum Verkauf (Di-Do 14-17 Uhr).

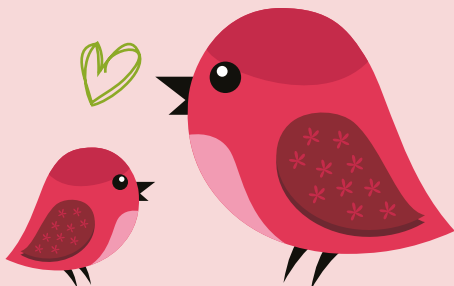

BIENEN AUF DEM EIGENEN BALKON

In Deutschland gibt es über 500 Arten von Wildbienen. Sie leben nicht in Staaten wie die Honigbienen, sondern einzeln, und sie sind für den Menschen völlig harmlos. Viele dieser Wildbienen leben in morschem Holz, in Lehmwänden, in hohlen Stängeln und ähnlichen Materialien. Man kann sie durch verschiedene leicht herzustellende Nisthilfen, die man möglichst regengeschützt an einer besonnten Wand anbringt, gezielt ansiedeln.

- Für holzbewohnende Wildbienen bohrt man in Hartholzscheiben (Eiche oder Buche, kein Nadelholz!) Gänge von zwei bis acht Millimetern Durchmesser.
- Anderen Arten kann man mit Lehm gefüllte Lochziegel anbieten oder aber gebündelte Schilfhalme, Brombeerruten oder Holundertriebe.

Wichtig: passendes Nahrungsangebot: Bei Bienen beliebte Nektarquellen, die sich gut auf dem Balkon halten, sind verschiedene Glockenblumenarten, Schwertalant, Färberkamille, Schafgarbe, Wollige Strohblume, Thymian, Resede, Blaukissen, Ziertabak, auch Küchen- und Gewürzkräuter wie Salbei, Melisse, Fenchel u.a. Übrigens: Auch Schmetterlinge kann man mit einem bunten Blütenensemble leicht auf den Balkon locken, etwa mit Sommerflieder, der gut als Kübelpflanze gedeiht. Und Hummeln lieben Kugeldisteln.

EIN UNTERSCHLUPF FÜR TIERE

- Locker aufgeschichtete Stammstücke und dicke Äste sowie Reisighaufen aus Obstbaum- oder Heckenschnitt bieten ideale Quartiere für Igel, Blindschleichen und Vögel. Am besten in eine bestehende Hecke integrieren und mit Dornsträuchern umpflanzen.
- Alte Gehwegplatten dienen als Unterschlupf für Kröten und anderes Kleingetier. Einfach die Platten so auf Kanthölzer oder Ziegelsteine legen, dass nur eine Kante frei bleibt.
- Auch Ziegelsteine sind spalten- und lückenreiche Trockenstandorte für Pflanzen und zahlreiche Kleintiere, wie Insekten, Spinnen, Eidechsen oder Mauswiesel.

WOHIN MIT VERLETZTEN ODER VERWAISTEN WILDTIEREN?

Vögel und andere Wildtiere: Tierheim des Hamburger Tierschutzvereins, Süderstraße 399, 20537 Hamburg

24-Stunden-Tierrettungsdienst: Tel.: 222277, kontakt@hamburger-tierschutzverein.de, Fundtierannahme: täglich 0 bis 24 Uhr

Wassergeflügel: „Schwanenvater“ Olaf Nieß, Tel.: 42804-2495 • **Eulen und Greifvögel:** Peter Grell, Tel.: 6071701, Thilo Henckell, Tel.: 6072318

Fledermäuse: Fledermaus-Nottelefon: 0700-35333762 • (E-Mail: fledermausschutz@NABU-Hamburg.de) **Eichhörnchen:** ESA e.V., Nottelefon 0700-463762436,

www.eichhoernchen-schutz.de **Igel:** Komitee für Igelerschutz e.V., Flaßheide 42, 22525 Hamburg, Tel.: 5404807,

E-Mail: Igelverein-Hamburg@t-online.de, Igelverein-Hamburg@t-online.de • www.igelkomitee-hamburg.de



Immer einen Ausflug wert!

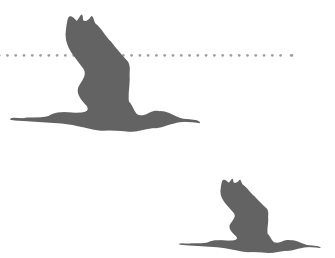

2

Seehunde im „Nationalpark Hamburgisches Wattenmeer“

Natur: Das Naturschutzgebiet des „Nationalparks Hamburgisches Wattenmeer“ liegt 120 Km vor Hamburg im Mündungsdreieck der Elbe und verfügt über 2.000 Tierarten wie Seeschwalben, Seehunde und Schweinswale. **Angebote:** Auf Neuwerk informiert das Nationalpark-Haus in einer Dauerausstellung und einem Tideaquarium über die Insel und das Wattenmeer. Außerdem: Entdeckertouren auf dem Erlebnispfad, bei Ebbe Exkursionen zu den Seehunden, zur Vogelinsel Scharhörn oder auch Bernstein-Wanderungen.

Nationalpark-Haus Neuwerk • Turmwurt, 27499 Insel Neuwerk
Tel.: 04721-395349 oder 69271 • www.nationalpark-wattenmeer.de/hh
April bis Ende Oktober **Anfahrt:** Ab Cuxhaven mit Schiff, Wattwagen oder zu Fuß

3

Vögel beobachten in der Wedeler Marsch – Carl Zeiss Vogelstation

Natur: Kiebitz, Austernfischer, Entenküken oder Gänseschwärme – weit über 100 Vogelarten kommen in der Wedeler Marsch vor. **Angebote:** Die von der NABU zu Forschungs- und Lehrzwecken errichtete „Carl Zeiss Vogelstation“ bietet Möglichkeiten zur Vogelbeobachtung an. Darüber hinaus informieren Schautafeln über das Gebiet und es finden regelmäßig vogelkundliche Exkursionen statt. Ein Fernglas kann ausgeliehen werden.

Carl Zeiss Vogelstation • Fährmannssand, 22880 Wedel • Tel.: 0160-64 85 52 53
www.nabu.hamburg.de Mi, Do, Sa, So und Feiertage 10 – 16 Uhr
Anfahrt: S1 bis Wedel, 20 Min. Fahrradweg

4

Hamburgs größtes Wildgehege – Der Klövensteen

Natur: Wald, Gewässer, heimische Wildtiere
Angebote: Die angegliederte Waldschule bietet verschiedene Führungen für alle Altersklassen, Kindergeburtstagsfeste und geführtes Ponyreiten an.

Wildgehege Klövensteen • Sandmoorweg 160, 22559 Hamburg
Tel.: 28667668 • www.hamburg.de/altona/forst-kloevensteen/
Anfahrt: S1 bis Rissen, 15 Min. Fußweg

5

Die Welt der Pflanzen entdecken im Loki-Schmidt-Garten

Natur: 25 Hektar große Themengärten mit Nutzpflanzen, Pflanzen der Bibel, einem Wüstengarten sowie Pflanzengeographie von Feuerland bis nach Alaska, quer durch Asien und zurück nach Europa. Eine phylogenetische Uhr veranschaulicht die Wege, auf denen die heutigen Landpflanzen während der letzten 400 Millionen Jahre entstanden. **Angebote:** Für Schulklassen bietet die „Grüne Schule“ neben einem umfangreichen Pflanzenabholprogramm auch Erkundungstouren im Freigelände in Klein Flottbek an.

Loki-Schmidt-Garten - Botanischer Garten Universität Hamburg
Ohnhorststraße, 22609 Hamburg • Tel.: 42816476 • www.bghamburg.de
Anfahrt: S1, S11 bis Klein Flottbek, Bus 21, 15

6

Heidschnucken in der Fischbeker Heide – Naturschutz-Infohaus

Natur: Weite Heideflächen, Krattwälder, Moore, Zauneidechse, Ziegenmelker und Bärentraube. **Angebote:** Das Naturschutz-Infohaus der „Loki Schmidt Stiftung“ informiert mit einer Dauerausstellung über die Besonderheiten des Gebietes. Im ehemaligen Schafstall mit Reetdach finden zahlreiche Veranstaltungen für Klein und Groß statt.

Naturschutz-Infohaus Fischbeker Heide • Fischbeker Heideweg 43 a, 21149 Hamburg • Tel.: 7026618 • www.loki-schmidt-stiftung.de/fischbek
Di bis Fr 9–13 Uhr, So und Feiertage 11–17 Uhr
Anfahrt: S1, S31 bis Neugraben, Bus 250 bis Fischbeker Heideweg, 10 Min. Fußweg

1

Abenteurer im Niendorfer Gehege – Schutzgemeinschaft Deutscher Wald

Natur: Stadtwald, Rehe, Hasen, Füchse, Buntspechte, Habichte, Fledermäuse.
Angebote: Die Waldschule der Schutzgemeinschaft Deutscher Wald bietet regelmäßig Waldführungen und Vogelexkursionen und ein Ferienprogramm für Kinder von 8 - 12 Jahre inkl. Waldralleys, Stockbrot backen, Dammwildgehege Abenteuerspielplatz und Ponyreitplatz an.

Schutzgemeinschaft Deutscher Wald Landesverband Hamburg e. V.
WaldSchule Niendorfer Gehege, Bondenwald 108, 22453 Hamburg
Tel.: 55403685 • www.sdw-hamburg.de
Anfahrt: U2 bis Niendorf Markt, Bus 5, 23 bis Vogt-Cordes-Damm, Bus 181 bis Niendorfer Gehege



7

Dem Geheimnis des Waldes auf der Spur – Science Center Wald

Das Wälderhaus am neuen Inselpark bietet eine interaktive Erlebnisausstellung über das Ökosystem Wald. Hier werden die Abläufe von der Zersetzung bis zur Photosynthese aufgedeckt und an 80 Erlebnis- und Mikroskopierstationen, 32 Baumstämmen und 40 präparierten Tieren für jeden verständlich gemacht.

WÄLDERHAUS SIENCE CENTER WALD Schutzgemeinschaft Deutscher Wald e. V.
Am Inselpark 19, 21109 Hamburg • Tel.: 302156520
www.waelderhaus.de • Di-So 10–17 Uhr
Anfahrt: S3 / S31 bis Wilhelmsburg, 5 Min. Fußweg

12

Hamburgs wilder Norden – der Duvenstedter Brook

Natur: Moore, feuchte Wiesen, Heide, kleine Bachläufe, Wälder.
Angebote: Das „BrookHus“, vom Naturschutzbund bietet eine interaktive Dauerausstellung sowie Exkursionen an. Dienstag bis Sonntag kann der Naturscout ausgeliehen werden – ein GPS-gesteuerter Taschencomputer, mit dem sich der Duvenstedter Brook multimedial erkunden lässt.

Duvenstedter Triftweg 140, 22397 Hamburg • Tel.: 6072466 • www.hamburg.nabu.de • April bis Oktober: Di-Fr 14–17 Uhr, Sa 12–18 Uhr, So und Feiertage 10–18 Uhr

Anfahrt: U1 bis Ohlstedt, Bus 276 bis Duvenstedter Triftweg, 30 Min. Fußweg

13

Ökologische Landwirtschaft auf Gut Wulfsfelde

Wenige Kilometer nördlich von Hamburg in Tangstedt liegt im Naturraum Oberes Alster-tal das „Gut Wulfsfelde“. Seit über 25 Jahren werden hier Kartoffeln, Gemüse, Erdbeeren und Getreide auf natürliche Weise angebaut, geerntet und verarbeitet. Auf den Weiden leben Ziegen, Rinder, Schweine und Hühner. Der Hofladen bietet auf 600 Quadratme-tern ein großes Naturkost-Vollsortiment und Backwaren aus der hofeigenen Bäckerei. Der angeschlossene kleine Tiergarten, das Spielgelände und die jährlich stattfindenden Hoffeste machen auch für Kinder den Besuch und Einkauf zum Erlebnis. Der Lieferservice liefert einmal pro Woche. Von Mai bis Oktober werden jeden ersten Samstag im Monat Hofführungen angeboten, die einen Einblick in den ökologischen Wirtschaftskreislauf des Bioland-Betriebes geben.

Gut Wulfsfelde • Wulfsfelder Damm 15 – 17, 22889 Tangstedt • Telefon: 6442510

E-Mail: info@gut-wulfsfelde.de • Web: www.gut-wulfsfelde.de

Öffnungszeiten Hofladen: Mo-Sa 8-19 Uhr

Anfahrt: S1 bis Poppenbüttel, U1 bis Ohlstedt, Bus 276 bis Lohe, 15 Min. Fußweg

11

Botanischer Sondergarten Wandsbek

Natur: Unmittelbar an der Wandse, neben Fischers Park und Eichtalpark finden sich Blumen, Stauden und Rosen sowie interessante Gehölze, wie der Taschentuch- oder der Korkbaum. **Angebote:** In diesem Lehrgarten kann per QR-Code und einem internetfähigen Smartphone der Pflanzenbestand der einzelnen Beete abgerufen werden. Im Gewächshaus gibt es regelmäßige Ausstellungen zu wechselnden Themen und Kinderkurse, die so genannten Gartenwissen-Führungen.

Botanischer Sondergarten Wandsbek • Walddörferstraße 273, 22047 Hamburg
Tel.: 6939734 • www.botanischer-sondergarten.hamburg.de

Anfahrt: U1 bis Wandsbek Markt, Bus 116, 9, 262 bis Ölmühlenweg

10

Hamburgs einmalige Dünenlandschaft in der Boberger Niederung

Natur: Binnendünen, Niedermoor, Marsch, Trockengebiete, verschiedene Orchideenarten, Grünspecht, Eisvogel, Kreuzkröte, blauer Moorfrosch. **Angebote:** Im Infohaus der „Loki Schmidt Stiftung“ gibt es eine Dauerausstellung über die Flora und Fauna, für die kleinen Gäste Naturerlebniswanderungen durch die Dünen und Nachtwanderungen inkl. Begegnungen mit Ameisenlöwen oder Fledermäusen.

Naturschutz-Infohaus Boberger Niederung • Boberger Furt 50, 21033 Hamburg • Tel.: 73931266 • www.loki-schmidt-stiftung.de/boberg Infohaus: Di-Fr 9–13 Uhr, So und Feiertage 11–17 Uhr

Anfahrt: S21 bis Mittlerer Landweg, Bus 221 bis Boberger Furtweg, U2 bis Mümmelmannsberg, Bus 12 bis Schulredder

9

Im Urwald der Elbe-Tideauen – Elbe-Tideauzentrum Bunthaus

Natur: Urwüchsiges und artenreiches Naturschutzgebiet: das Heuckenlock, einer der letzten Süßwasser-Tideauenwälder Europas und das Süßwasserwatt. **Angebote:** Das Elbe-Tideauzentrum „Bunthaus“ informiert zum Lebensraum (Tide-) Elbe mit Dauerausstellung, kurzen Filmen, Naturerlebnisraum am Deich und Naturgarten und lockt mit Exkursionen, geführten (Rad-) Touren, Angeboten für Kitas, Schulklassen und Gruppen.

Elbe-Tideauzentrum Bunthaus Naturschutzverband GÖP e. V. • Moorwerder Hauptdeich 33, 21109 Hamburg
Tel.: 75062831 www.naturschutzverband-goep.de • Sa, So und Feiertage 11–18 Uhr

Anfahrt: S3, S31 bis Wilhelmsburg, Bus 351 bis Freiluftschule Moorwerder

8

Paradies für Vögel & Amphibien – NABU Forschungsstation „Die Reit“

Natur: Brut- und Rastgebiet für viele Vogelarten ist das 48 Hektar große Naturschutzgebiet „Die Reit“. **Angebote:** In der Vogelforschungsstation des NABU kann von Juli bis November nach vorheriger Anmeldung den Forschern bei der Arbeit zugeschaut werden: Vögel werden gefangen, vermessen, beringt und wieder in die Freiheit entlassen. Ein 6 Km langer Rundweg, eine der regelmäßig stattfindenden Exkursionen laden zum Erkunden ein. Fernglas kann ausgeliehen werden.

Forschungsstation Die Reit • Reitbrooker Westerdeich 68, 21037 Hamburg

Tel.: 7372438 Forschungsstation, 6970890 NABU-Geschäftsstelle

www.nabu.hamburg.de • Juli bis Anfang November und auf Anfrage

Anfahrt: S21 bis Bergedorf, Bus 222 bis Wulffsbücker



Foto: Gut Wulfsfelde/D. Antonio

Hier können Kinder in Kinder- und Jugendgruppen die Natur entdecken:

BUNDjugend Hamburg Haus der BUNDten Natur
Loehrsweg 13, 20249 Hamburg • Tel.: 4603432
www.bundjugend.de

NAJU Hamburg
Osterstraße 58, 20259 Hamburg • Tel.: 69708920
www.naju-hamburg.de oder www.najuversum.de

Deutsche Waldjugend Landesverband Hamburg e.V.
Tel.: 18191531 • www.deutsche-waldjugend-hh.de



Einsatz für die Natur

Wer sich in Hamburg ehrenamtlich für den Schutz der Natur einsetzen möchte, kann sich an eine der vielen Umweltschutz-Organisationen wenden.



Nabu Hamburg



Elbe Clean Up Day, DEEPWAVE



Naturschutz-Infohaus Boberger Niederung



Elbe-Tideauenzentrum Bunthaus Naturschutzverband GÖP e. V.



Schutzgemeinschaft Deutscher Wald

BACHPATENSCHAFTEN – EINEN BACH IN DER NACHBARSCHAFT NATURNAH PFLEGEN.

Eine schöne Möglichkeit für Familien, sich gemeinsam aktiv für die Natur vor der eigenen Haustür einzusetzen, ist die Übernahme einer Bachpatenschaft. Indem die Bachpaten einen nahe gelegenen Bachabschnitt pflegen, gestalten oder einfach nur beobachten, tragen sie dazu bei, die Qualität des Gewässers zu verbessern und den Lebensraum von Pflanzen und Tieren zu erhalten. Der Kreativität sind dabei kaum Grenzen gesetzt und es lässt sich nebenbei eine Menge über die Zusammenhänge in der Natur lernen.

Bezirksamt Wandsbek / Wasserwirtschaft • Am Alten Posthaus 2, 22041 Hamburg

Telefon: 428813159 • www.hamburg.de/bachlaeufer

Ansprechpartner aller Bezirke unter: www.hamburg.de/wandsbek/bachpatenschaften-kontakt

AKTION SAUBERER ELBSTRAND – COASTAL CLEAN UP DAY

Jedes Jahr im September suchen freiwillige Helfer weltweit Strände, Flussufer und Küstenbereiche nach Müll und angespültem Treibgut ab. Als deutscher Partner des ICCD betreut der Hamburger Verein DEEPWAVE die Säuberung eines Strandabschnitts an der Elbe. Engagierte Bürger – von jung bis alt, von klein bis groß – sammeln Flaschen, Dosen, Kippen, Tüten, Grillreste und anderen Müll ein und informieren Strandbesucher über die zum Teil tödlichen Gefahren, die für die Tiere im und am Wasser von achtlos weggeworfenen Gegenständen ausgehen.

Treffpunkt ist der Övelgöner Museumshafen • DEEPWAVE e. V. – Die Meeresschutzorganisation

Lindenallee 72, 20259 Hamburg • Telefon: 46856262 • www.deepwave.org

BIOTOP-PFLEGE IM NATURSCHUTZGEBIET BOBERGER NIEDERUNG

Im Einsatz für Ödlandschrecken (eine Art Heuschrecke) und Sandbienen – Diese Tiere lieben die sandigen und sonnenreichen Plätze auf Dünen und Trockenrasen und vertragen kaum Schatten. Damit die „Boberger Niederung“ auch in Zukunft für diese und viele andere Tiere als Lebensraum erhalten bleibt, veranstaltet das Naturschutz-Infohaus regelmäßig Landschaftspflege-Aktionen, bei denen unter anderem aufwachsende Jungbäume entfernt und Wegbegrenzungen erneuert werden. Große und kleine freiwillige Helfer sind herzlich willkommen, die Arbeit der Naturschützer zu unterstützen. Und wenn die ganze Familie aktiv ist, bewirkt das nicht nur viel für die Natur, sondern es macht auch noch Spaß!

Naturschutz-Infohaus Boberger Niederung • Boberger Furt 50 - 21033 Hamburg

Telefon: 73931266 • loki-schmidt-stiftung.de/boberg

URWALDSCHUTZ IM NATURSCHUTZGEBIET HEUCKENLOCK

Die Elbe-Auen schützen und bewahren - Auf der Elbinsel Wilhelmsburg liegt das Naturschutzgebiet Heuckenlock. Solch ein Urwald muss gepflegt werden: Einige Male im Jahr rücken Naturschützer und freiwillige Helfer gemeinsam aus, um Müll zu sammeln, die Wiesen zu mähen, die Kopfweiden zu beschneiden und um standortfremde Pflanzen zu entfernen. Auch Geländearbeiten mit Schaufel und Säge sind hin und wieder notwendig. Und in anderen Betreuungsgebieten des Naturschutzverbandes GÖP gibt es spezielle Freiwilligen-Aktionen für Schulklassen und Familien, bei denen schon die Jüngsten lernen, wie praktischer Naturschutz aussieht und wie viel Spaß es macht, sich gemeinsam für die Natur einzusetzen.

Elbe-Tideauenzentrum Bunthaus Naturschutzverband GÖP e. V. • Moorwerder Hauptdeich 33, 21109 Hamburg

Telefon: 75062831 • www.naturschutzverband-goep.de

AKTIV MIT DER SCHUTZGEMEINSCHAFT DEUTSCHER WALD IN GANZ HAMBURG

Gemeinsam in und mit der Natur arbeiten, bringt viel Freude und hilft unserer Umwelt. Wer hatte schon einmal Lust, einen Baum zu pflanzen oder gleich einen Wald? Oder die wunderschönen Heideflächen in der Fischbeker Heide zu erhalten? Einen monoton fließenden Bach mit Kies und Findlingen wieder zum Leben zu erwecken? Oder einen Obstbaum auf einer Streuobstwiese richtig zu beschneiden? Dann ist man bei den Aktionstagen der „Schutzgemeinschaft Deutscher Wald e. V.“ richtig. Als anerkannter Naturschutzverband betreut er in Hamburg die Naturschutzgebiete Raakmoor, Wohldorfer Wald, Hainesch-Iland, Höltigbaum, Fischbeker Heide sowie zwei Streuobstwiesen. Dort werden je nach Jahreszeit die unterschiedlichsten Naturschutzaktionen durchgeführt. Große und kleine Helfer sind bei den Aktionstagen herzlich willkommen.

Schutzgemeinschaft Deutscher Wald, • Landesverband Hamburg e. V. • Am Inseipark 19, 21109 Hamburg

Telefon: 302156510 • www.sdw-hamburg.de oder www.waelderhaus.de

Urlaub im Naturhotel



Wellness & Abenteuer für die Familie

Berge, Wälder, Wiesen, Bäche und Seen – Inmitten dieser Naturoase liegt das familiäre Wellnesshotel „Forstthofgut“ in Leogang im Salzburger Land, Österreich. In der 3.800 m² großen Wasser- und Saunawelt „waldSPA“ mit erholsamen Wellnessanwendungen erfreuen Gäste sich am wunderschönen Bergpanorama oder im Bio-Badesee und Außenpool. Aktivurlauber starten direkt in das weit verzweigte Wandernetz, Biker erkunden die Bergwelt bei spannenden Touren oder im Bikepark. Abseits der Straßen besticht das familiengeführte Naturhotel mit seiner 30.000m² großen Gartenanlage. Ausgestattet mit hochwertigen Materialien und liebevollen Details verfügen die familienfreundlichen Zimmer und Suiten über ein separates Kinderzimmer. Auf 3.500 m² bewirtschaften und entdecken schon die Kleinsten das Pinzgauer miniGUT, den Kinderbauernhof mit Tieren zum Füttern und Pflegen mit Erlebnis-Spielplatz und Wasserlauf am Waldrand. Kinder ab 2 Jahre haben Spaß mit „Kinderclub-Tante“ Brigitte und ihrem Team 7 Tage die Woche. Die direkte Flugverbindung Hamburg – Salzburg und der exklusive Flughafen-Shuttle ermöglicht eine sichere und bequeme Anreise. Familienbonus: Kinder bis 9 Jahre bezahlen nur 35 Euro pro Nacht und Kinder von 10 -14 Jahre nur 65 Euro pro Nacht.

Mehr Angebote und Infos unter Tel. 0043-6583-8561 oder auf www.forstthofgut.at

Kindergeburtstage in der Natur



Natur-Kindergeburtstage „Voll Schaf“ auf Gut Karlshöhe

Einen abenteuerlichen Geburtstag in der Natur feiern mit Stockbrot backen am Lagerfeuer, Schnitzen, Keschern am Teich, Tierspuren lesen oder Basteln mit Naturmaterialien. Die Geburtstage können individuell abgesprochen werden. Ob Waldralley, spannende Spiele oder Naturforscherreisen durchs Gelände oder in der KinderForscherWerkstatt.

Gut Karlshöhe
Karlshöhe 60 d, 22175 Hamburg
Telefon: 63702490
www.gut-karlshoehe.de



Ökologischer Kindergeburtstag im Kellinghusenpark

Im „Haus der BUNDten Natur“ im Kellinghusen-Park in Eppendorf richtet die „BUNDjugend“ ökologische Geburtstagsfeiern mit verschiedenen Themen, wie Umweltrallye, Tierspuren suchen und Keschern im Teich aus. Das Angebot dauert etwa zwei Stunden und findet ganzjährig an Wochenenden statt.

Haus der BUNDten Natur
Loehrsweg 13, 20249 Hamburg
Telefon: 4603432
www.bund-hamburg.de



Kindergeburtstag auf Gut Wulksfelde

Spannende Hoferkundung mit viel Kontakt zu den Tieren und einem Mitmach-Programm auf dem Bio-Bauernhof! Auch ein Picknick im Freien oder im Baumhaus ist möglich. Die Kinder erleben einen aufregenden Tag auf dem Biohof mit Spiel, Spaß und viel Bewegung.

Gut Wulksfelde
Wulksfelder Damm 15 –17, 22889 Hamburg
Telefon: 78807648
www.gut-wulksfelde.de



Geburtstag unter Wölfen im Wildpark Schwarze Berge

Mit seinen Gästen verborgene Schätze aufstöbern, geheimnisvolle Tierspuren entdecken oder sein Jagdglück mit Pfeil und Bogen versuchen - Im „Wildpark Schwarze Berge“ können Kinder ihren Ehrentag tierisch genießen.

Wildpark Schwarze Berge
Am Wildpark 1, 21224 Rosengarten/
Vahrendorf
Telefon: 81977470
www.wildpark-schwarze-berge.de



Kindergeburtstag im Wald

Bei einer spannenden Rallye durch den Wald begeben sich die Kinder auf Schatzsuche, meistern dabei Aufgaben rund um den Wald und genießen ganz nebenbei mit allen Sinnen die Natur.

Schutzgemeinschaft Deutscher Wald
Landesverband Hamburg e. V.
WaldSchule Niendorfer Gehege
Bondenwald 108, 22453 Hamburg
Telefon: 55403685, www.sdw-hamburg.de



Naturegeburtstag beim NAJU

Die Kinder erleben die Natur spielerisch und hautnah. Tierspuren im Wald, das Leben in einer Pfütze, die Natur im eigenen Garten – in ganz Hamburg, zu jeder Jahreszeit, kommen die ehrenamtlichen Mitarbeiter zum Wunschort, um Natur als spannendes Abenteuer zu vermitteln.

NAJU Hamburg
Klaus-Groth-Straße 21, 20535 Hamburg
Telefon: 69708920
www.naju-hamburg.de oder
www.najuversum.de

KURSE UND VERANSTALTUNGEN

Sie möchten auch Ihre Kurse bei uns im Heft und online listen?
Für nur 36 Euro netto im Jahr erhalten Sie einen Login für unsere Datenbank.
Schreiben Sie uns eine E-Mail an kurse@alsterkind.com.

Ballsport 14	Inlineskaten 15-16	Musik 17-20	Segeln 22	Tanzen 25-30	Yoga 31
Eltern-Baby 15	Kampfsport 16	Schauspiel 20-22	Sonstiges 22-23	Tennis 30	Veranstaltungen vom 15. Mai bis 15. Aug. 32-43
Hockey 15	Kreativ 16-17	Schwimmen 22	Sprachen 23-25	Turnen 30-31	Ferientipps 38-39

Kurse	Altersgruppe	Termine	Preis	Anbieter, Veranstaltungsort	Kontakt
BALLSPORT					
EIMSBÜTTEL					
Fußball	6-14 J.	div. Termine	15,00€/Mon.	Sportverein Grün-Weiß Eimsbüttel, versch. Sportstätten	040 4142470-0
Fußball f. Kids mit Handicap	9-12 J. / 13-18 J.	Do 17-18 / Do 18-19	18,00€/Mon.	Sportverein Grün-Weiß Eimsbüttel, bitte erfragen	040 4142470-0
Fußball für Mädchen	ab 6 J. (Mäd.)	Di + Fr 17:00 - 18:30	15,00€/Mon.	Sportverein Grün-Weiß Eimsbüttel, versch. Sportstätten	040 4142470-0
Volleyball	10-16 J.	Mo + Do 17-18:30	ab 14,00 €/Mon.	Sportverein Grün-Weiß Eimsbüttel, Hagenbekstr. neben Nr. 39	040 4142470-0
Zwergenfußball	ab 4	div. Termine - bitte anfragen	15,00 €/Mon.	Sportverein Grün-Weiß Eimsbüttel, versch. Sportstätten	040 4142470-0
EPPENDORF					
Ballschule	ab 2 J.	Sa und Mo	siehe Homepage	Hamburger Ballschule, Turnhalle, Grundschule St.Nikolai, (Epp.), info@hamburgerballschule.de	
UHLENHORST					
Handball	ab 8 J.	bitte erfragen	bitte erfragen	USC Paloma, Brucknerstraße 24	040 294126
Tischtennis	ab 6 J.	Sa 14-17 / Di 18:15-20	10€/Mon.	USC Paloma, Amselstraße	040 294126
WINTERHUDE					
Badminton	10-18 J.	Do, 18:00-20:00	14€/Mon.	VfL 93, Meerweinstr. 28	040 2798377
Badminton	10-18 J.	Di, 18:00-20:00	14€/Mon.	VfL 93, Langenfort 5	040 2798377
Fußball	versch. Altersklassen	div. Termine	10€/Mon.	USC Paloma, bitte erfragen	040 294126
Fußball	B-, C-, D-, E-, F-Jugend	div. Termine	10,50 €/Mon.	VfL 93, bitte erfragen	040 2798377
Fußball Mini-Club	3-4 J.	Fr 16:00-17:00	10€/Mon.	USC Paloma, bitte erfragen	040 294126
Handball	versch. Altersklassen	div. Termine	10€/Mon.	USC Paloma, bitte erfragen	040 294126
Tischtennis Eltern + Kinder	8-12 J.+Eltern	Do.: 17:15 - 18:45	10,50€ (Erw.) 6,50€ (Kids)	Goldbekhaus, Moorfuhrweg 9	040 278702-0
Vom Ball zum Fußball (Warteliste!)	5+6 J.	Mo 16-17 / Mo 17-18	10,50€/Mon.	VfL 93, bitte erfragen	040 2798377



BILINGUALE KRIPPE UND KITA AM STADTPARK (WINTERHUDE)

Anmeldung: 0211-73 77 77 0 oder elternservice@villaluna.de

In unseren bilingualen (Englisch/Deutsch) Kindertagesstätten betreuen wir Kinder von **4 Monaten bis 6 Jahren**. Durch unseren hohen Qualitätsanspruch und Betreuungsschlüssel haben wir die Möglichkeit, Ihre Kinder optimal und individuell zu fördern. Flexibilität und eine enge Elternzusammenarbeit sind für uns selbstverständlich.

Wir freuen uns auf Ihren Besuch!
www.villaluna.de



ELTERN-BABY-KURSE

Kurse	Altersgruppe	Termine	Preis	Anbieter, Veranstaltungsort	Kontakt
EPENDORF					
Pilates Rückbildung mit Baby	Erw. mit Baby	Mo, Fr 10-10:55	165€/10 Term.	Ellippa, Eppendorfer Baum 23	040 - 333 013 839
Baby Flow Dance	---	Do., 11:30-12:30	110€/ 10er Karte	Kinderwerk Hamburg, Hoheluftchaussee 97	040/33367079 o. 01573/5126557
Musik und Tanz für Kind und Eltern	3-12 Monate	Mi., 10:00-10:45	110€/ 10er Karte	Kinderwerk Hamburg, Hoheluftchaussee 97	040/33367079 o. 01573/5126557
Musik und Tanz für Kind und Eltern	1-2 J.	Mi., 11:00-11:45	110€/ 10er Karte	Kinderwerk Hamburg, Hoheluftchaussee 97	040/33367079 o. 01573/5126557
WINTERHUDE					
Eltern und Kids in Bewegung	8 Monate – 3 J.	Di.: 15:30 - 17:30	6,50 / Mon.	Goldbekhaus, Moorfuhrweg 9b	040 278702-0
Eltern und Kinder in Bewegung	1 – 3 J.	Mi.: 10 - 13:30	6,50 / Mon.	Goldbekhaus, Moorfuhrweg 9b	040 278702-0
Kleinkinder in Bewegung 1	1 - 4 J.	Di.: 15, 15:55, 16:50	12€ / Mon.	Goldbekhaus, Moorfuhrweg 9	040 278702-0
Minuturnen	1,5 - 3	Do., 10 - 12	6,50€ / Mon.	Goldbekhaus, Moorfuhrweg 9	040 278702-0
Eltern und Kids in Bewegung	1,5 - 3 J.	Mo., 15:30-17:15	6,50 / Mon.	Goldbekhaus, Moorfuhrweg 9b	040 278702-0
Klassisches Ballett für Kinder	4 - 6 J.	Mo.: 15:45 - 16:30	11 € / pro Std.	Goldbekhaus, Moorfuhrweg 9b	040 278702-0

HOCKEY

Kurse	Altersgruppe	Termine	Preis	Anbieter, Veranstaltungsort	Kontakt
LOKSTEDT					
Hockey	ab 5 J. bis A-Jugend	bitte erfragen	bitte erfragen	SC Victoria, Lokstedter Steindamm 52	040 4225160
Hockey	ab 5 J.	div. Termine	10€ + 5€ Zusatzbeitrag	TV Lokstedt, bitte erfragen	040 564870
WINTERHUDE					
Hockey	ab 6 J.	bitte erfragen	bitte erfragen	HTHC, Barmbeker Str. 106	040 270 01 13
Hockey	ab 6 J.	bitte erfragen	bitte erfragen	THC Horn Hamm, bitte erfragen	040 6314767

INLINESKATEN

Kurse	Altersgruppe	Termine	Preis	Anbieter, Veranstaltungsort	Kontakt
HARVESTEHUDE					
Familien Aktiv-Sonntag	ab 5 J.	Sa 10-11:30 / So 11-13	bitte erfragen	Hamburger Inline-Skating Schule e.V., Turmweg 2	040 428383605
Inline Skaten	Kinder (ab 5)	Fr 15-16:30	18€/Mon.	Hamburger Inline-Skating Schule e.V., Turmweg 2	040 428383605
Inline Skaten - Anf. Kompakt	Klein + Groß	Sa+So 10:30	89€/2 Term. 1 Erw.+1 Kind	Hamburger Inline-Skating Schule e.V., Turmweg 2	040 428383605
Inline Skaten - Anf., Kompakt	ab 5 J.	Fr 15-16:30, Sa+So	69€/5 Termi.	Hamburger Inline-Skating Schule e.V., Turmweg 2	040 428383605
Kinder-Rollsport-Samstag	ab 6 J.	Sa 10-13	29 € / Termin	Hamburger Inline-Skating Schule e.V., Turmweg 2	040 428383605

NEU

Jetzt 2x in Hamburg!



kids
FÜR ZÄHNE MIT ZUKUNFT



kieferorthopädie
ZÄHNE – NEUESTER STAND

Ein Termin – alles drin!

LS kids und LS kieferorthopädie – einmalig und so praktisch. Bei uns finden Sie alles für die Zahngesundheit Ihres Kindes. Hand in Hand arbeiten unsere Fachzahnärztinnen eng vernetzt unter einem Dach.

So erhält Ihr Kind das Rundum-sorglos-Paket für seine Zähne: eine optimale zahnärztliche und kieferorthopädische Betreuung – schonend und kompetent – kombiniert in einem Termin.

Eppendorf

Kümmellstraße 1
20249 Hamburg
T: 040 / 46 86 38 10

Bahrenfeld

Friesenweg 2a
22763 Hamburg
T: 040 / 46 86 38 11

LS kids

info@LS-kids.de | www.LS-kids.de

LS kieferorthopädie

info@LS-kieferorthopaedie.de | www.LS-kieferorthopaedie.de

INLINESKATEN

Kurse	Altersgruppe	Termine	Preis	Anbieter, Veranstaltungsort	Kontakt
WINTERHUDE					
Inline Skaten	5-8 J. / 9-14 J.	Di 16:15-17:30/ 17:30	9,50€/Mon.	VfL 93,Poßmoorweg 22	040 2798377

KAMPFSPORT

Kurse	Altersgruppe	Termine	Preis	Anbieter, Veranstaltungsort	Kontakt
EIMSBÜTTEL					
Capoeira	ab 6 J.	Sa. 15:00	19,00€/Mon.	Sportverein Grün-Weiß Eimsbüttel,Julius-Vosseler-Straße 195	040 4142470-0
Judo, Anf. + Fortg.	ab 5, vrsch. Gruppen	Mi ab 17:00, Fr ab 17:00	16,00€/Mon.	Sportverein Grün-Weiß Eimsbüttel,Hagenbekstr. neben Nr. 39	040 4142470-0
Shinson Hapkido, Anf./Fortg.	6-17 J.	Do 16:15-17:15	14,50€/Mon.	Sportverein Grün-Weiß Eimsbüttel,Schwenckestr. 91/93	040 4142470-0
Shinson Hapkido,Fort.	11-17 J.	Di.17.00	16,00 €/Mon.	Sportverein Grün-Weiß Eimsbüttel,Lutterothstraße 43	040 4142470-0
EPPENDORF					
Kickboxen für Kinder	8-14 J.	Do 17-18 (6.4-15.6)	99€/10 Termine	Sporting-Live,Robert-Koch-Str. 26	040 472075
Kickboxen für Kinder	8-14 J.	Fr 18-19 (7.4-23.6)	99€/10 Termine	Sporting-Live,Robert-Koch-Str. 26	040 472075
Kung Fu	ab 7	Mi 16-17	15,80€/Mon.+15€ Beitr.	Winterhude-Eppendorfer TV v. 1880 e.V.,Schottmüllerstraße 23	0162/2439886
Kung Fu	ab 9	Mi 17-18	15,80€/Mon.+15€ Beitr.	Winterhude-Eppendorfer TV v. 1880 e.V.,Schottmüllerstraße 23	0162/2439886
UHLENHORST					
Judo	6-9 J.	Mi + Fr 16:00-17:00	10 €/Mon.	USC Paloma,Brucknerstraße 24	040 294126
Judo	ab 9 J.	Mi + Fr 17:00-18:15	10€/Mon.	USC Paloma,Brucknerstraße 24	040 294126
Karate	ab 6 J.	Mo 17:00-18:00/Do 16:30-18:00	10€/Mon.	USC Paloma,Brucknerstraße 24	040 294126
WINTERHUDE					
Kicking Kids	6-12 J.	Di 17-18	bitte erfragen	Thaiholics,Mühlenkamp 41-43	040 27871828
Judoeinsteiger	ab 6 J.	Fr 16:00-17:00	10,50 €/Mon.	VfL 93,Barmbeker Str. 62	040 2798377
Judo Fortgeschrittene+Wettkämpfer	ab 8 J.	Fr. 17-18:30	10,50 €/Mon.	VfL 93,Barmbeker Str. 62	040 2798377
Ju Jutsu/Selbstverteidigung	ab 11 J.	Di 16:30-18:00	10,50€/Mon.	VfL 93,Barmbeker Str. 62	040 2798377

KREATIV

Kurse	Altersgruppe	Termine	Preis	Anbieter, Veranstaltungsort	Kontakt
ALTONA/OTTENSEN					
Die Bernsteinschleiferei	6-12 J.	24.7. 14 + 15:30	13 € statt 17 €	HAUPTSACHE-GEO,Schröderstiftstraße 7	040 64857314
Die Bernsteinschleiferei	6-12 J.	25.7. 14 + 15:30	13 € statt 17 €	HAUPTSACHE-GEO,Schröderstiftstraße 7	040 64857314
Die Bernsteinschleiferei	6-12 J.	26.7. 14 + 15:30	13 € statt 17 €	HAUPTSACHE-GEO,Schröderstiftstraße 7	040 64857314
Art and English	3-6 J.	Di 15-16:15	20€/Kurs	Studio 42,Schmarjestrass 42	01577/3311432
Open Studio	3-6 J.	Fr 15, Sa 11	20€/Kurs	Studio 42,Schmarjestrass 42	01577/3311432
Art and English	6-12 J.	Do 16:30-17:45	20€/Kurs	Studio 42,Schmarjestrass 42	01577/3311432
Goldschmieden für Kinder	ab ca 8 J.	individuell	bitte erfragen	kleine Werkschule,Spritzenplatz 5	040 39907914
EIMSBÜTTEL					
Kinderkunstwerkstatt „Die Buntstifte“	ab 3 J.	Sa 2x/Mon.	bitte erfragen	Atelier Corinna Andresen,Eichenstr.9	0177/5074551
Kinderkunstwerkstatt: „Die Anspitzer“	Vorschul-Grundschule	Sa 2x/Mon.	bitte erfragen	Atelier Corinna Andresen,Eichenstr.9	0177/5074551
EPPENDORF					
Geschichten werden zu Kunstwerken	ab 6 J.	Mo 16:45-18:15	108€/13 Termine	Evangelische Familienbildung Eppendorf,Loogeplatz 14-16	040 46079319
Im Rausch der Farben	ab 2,5 J.	div. Termine	je nach Stundenanzahl	Evangelische Familienbildung Eppendorf,Loogeplatz 14-16	040 46079319
Kindernähkurs (Anf.+Fortg.)	8-10 J.	div. Termine	je nach Stundenanzahl	Evangelische Familienbildung Eppendorf,Loogeplatz 14-16	040 46079319
KidArt	5-6 J.	Mi 16-16:55, Do 17-17:55	135€/10 Term.	Ellippa,Eppendorfer Baum 23	040 - 333 013 839
KidArt	4-5 J.	Mi 17-17:55, Do 16-16:55	135€/ 10 Term.	Ellippa,Eppendorfer Baum 23	040 - 333 013 839
HARVESTEHUDE					
Trickfilmwerkstatt	6-11 J.	Do 17-18:30	60€ / 4 Termine	Amici dell'Istituto Italiano di Cultura Amburgo,Hansastr. 6, 040 39999131 o. 040 46 65 11 87	
UHLENHORST					
Kunstkurs	3-5 J.	Di, Do 14-15	68€/Mon.	Kunstschule Krabax,Sierichstr. 124	040 33426478 / 0176 49030187

Steckenpferd

Marken Second-Hand für Kinder

Öffnungszeiten:

Mo - Fr 10 - 18 Uhr
Sa 10 - 14 Uhr

Eppendorfer Weg 281 20251 Hamburg Tel. 040 48096490



Eppendorfer Weg 279 - 20251 Hamburg - Telefon 650 551 70
Öffnungszeiten: Mo.-Fr. 10:30 - 19:00 und Sa, 11:00 - 16:00

Hier finden Sie alles für die Kinderparty sowie eine große Auswahl an ausgewählten Spielsachen, Puppen- und Verkleidungsartikel für Kinder von 0-15 Jahren



- SPIELWAREN
- PAPETERIE
- SCHULBEDARF
- DEKORATIONSARTIKEL
- SCHREIBWAREN
- INDIV. GEBURTSTAGSKÖRBE
- SCHULRANZEN & TÜTEN
- U.V.M.

Hans-Henny-Jahnn-Weg 69 · 22085 Hamburg · www.schreibhelden.de
 Öffnungszeiten: Mo.-Fr.: 10:00 - 18:00 Uhr · Sa.: 10:00 - 14:00 Uhr

Schnupper' rein!
Sei dabei!

Theater
Kamera
Selbstvertrauen
Spielspaß
Ausdruckskraft
Große Gefühle
Film

TASK

Schauspielschule für
Kinder & Jugendliche

040 38 61 54 66

www.kinderschauspielschule.de

KREATIV	Kurse	Altersgruppe	Termine	Preis	Anbieter, Veranstaltungsort	Kontakt
UHLENHORST						
	Kunstkurs	3-6 J.	Mo 14:15 Mi 14:30	68€/Mon.	Kunstschule Krabax, Sierichstr. 124	040 33426478 / 0176 49030187
	Kunstkurs	3-8 J.	Mi 16-17, Do 17:15-18:15	68€/Mon.	Kunstschule Krabax, Sierichstr. 124	040 33426478 / 0176 49030187
	Kunstkurs	4-8 J.	Mo 15:30-16:30	68€/Mon.	Kunstschule Krabax, Sierichstr. 124	040 33426478 / 0176 49030187
	Kunstkurs	5-10 J.	Di 15:15-16:45	bitte erfragen	Kunstschule Krabax, Sierichstr. 124	040 33426478 / 0176 49030187
	Kunstkurs	6-8 J.	Do 15:15-16:45	bitte erfragen	Kunstschule Krabax, Sierichstr. 124	040 33426478 / 0176 49030187
	Kunstkurs	6-9 J.	Mo 16:45-18:15	78€/Mon.	Kunstschule Krabax, Sierichstr. 124	040 33426478 / 0176 49030187
	Kunstkurs	6-10 J.	Mi 17:15-18:15	68€/Mon.	Kunstschule Krabax, Sierichstr. 124	040 33426478 / 0176 49030187
	Kunstkurs	6-12 J.	Mo 15-16:30	78€/Mon.	Kunstschule Krabax, Sierichstr. 124	040 33426478 / 0176 49030187
	Modekurs	8-9 J.	Fr 14-15:30 (1-2/Mon.)	53€/Mon.	Kunstschule Krabax, Sierichstr. 124	040 33426478 / 0176 49030187
	Kunstkurs	9-12 J.	Di 17-18:30	78€/Mon.	Kunstschule Krabax, Sierichstr. 124	040 33426478 / 0176 49030187
	Modekurs	9-14 J.	Fr 15:30-17 (1-2/Mon.)	53€/Mon.	Kunstschule Krabax, Sierichstr. 124	040 33426478 / 0176 49030187
	Kunstkurs Jungen	bitte erfragen	Mi 15:30-17:00	78€/Mon.	Kunstschule Krabax, Sierichstr. 124	040 33426478 / 0176 49030187
	Kunstkurs	13-16 J.	Di 17-18:30	78€/Mon.	Kunstschule Krabax, Sierichstr. 124	040 33426478 / 0176 49030187
	Modekurs	Jugendl.	Di 15:15-16:45	88€/Mon.	Kunstschule Krabax, Sierichstr. 124	040 33426478 / 0176 49030187
	Kunstkurs	Jugendl.	Mo 16:45-18:15, Do 17-18:30	78€/Mon.	Kunstschule Krabax, Sierichstr. 124	040 33426478 / 0176 49030187
	Illustration	Jugendl.	Mi 18:30-20/Fr 17 (2-wöchig)	88€/Mon.	Kunstschule Krabax, Sierichstr. 124	040 33426478 / 0176 49030187
	Familien-Malen	Familien	Fr, Sa 15-16:30 (1x/Monat)	35€ +5€ Mat.	Kunstschule Krabax, Sierichstr. 124	040 33426478 / 0176 49030187
	Mit Hand und Fuß	1-2,5 J.	Do 15:30-16:30	40€/4 Term. + 5€ Mat.	Apoidea favo arte Kinderkunstwerkstatt, Barmbeker Str. 173	040 20919520
	Malkurs für Kinder	3-6 J.	Mo 16-17	40€/4 Term. + 5€ Mat.	Apoidea favo arte Kinderkunstwerkstatt, Barmbeker Str. 173	040 20919520
UHLENHORST						
	Freies Atelier*	ab 10 J.	Fr 15:30-17	156€/Hlbj. + Material	Jugendmusikschule, Winterhuder Weg 126	040 - 428977 - 147
	Kreatives Arbeiten*	6-9 J.	Mo 15:30-17	26€/Mon. + Material	Jugendmusikschule, Winterhuder Weg 126	040 - 428977 - 147
	Mini-Maler 1*	3-5 J.	Mi 16:00-17:30	26€/Mon.+ Material	Jugendmusikschule, Winterhuder Weg 126	040 - 428 77 147

MUSIK	Kurse	Altersgruppe	Termine	Preis	Anbieter, Veranstaltungsort	Kontakt
CITY & ST. GEORG						
	Musikal. Früherziehung in Englisch	0-5 J.	Do, 15:15, 16:15	150€/10 Termine	Little Music Makers Hamburg, Kohlhöfen 27	040-68 28 35 04
	Kinderchor	ab 4 J.	div. Termine	bitte erfragen	Hauptkirche St. Petri, Mönckebergstr. (Gemeindehaus)	040-30 37 47 32
EIMSBÜTTEL						
	Musikal. Früherziehung in Englisch	0-5 J.	Di 15:30 / 16:30	150€/10 Termine	Little Music Makers Hamburg, Roonstraße 17	040-68 28 35 04

KUNSTTHERAPIE FÜR ERWACHSENE UND KINDER

Die Kunsttherapie unterstützt Sie, ein neues und schwungvolles Lebensgefühl zu erfahren! Lernen Sie mit Hilfe der Kunsttherapie und Ihren eigenen schöpferischen Kräften, sich selbst besser zu verstehen und zu erleben.

Kennen Sie das?

Sie selbst oder Ihr Kind sind mit den Anforderungen des Alltags überfordert?

Sie spüren eine innerliche Unruhe und Erschöpfung bis hin zu Schlafstörungen?



Lisa Kundmüller
Dipl. Kunsttherapeutin
lk-kunsttherapie.de



T 0162 743 10 81 • info@lk-kunsttherapie.de • Sierichstraße 124



123 TANZPARTERRE

Tanz und Bewegung in Ihrer Nähe

Info und Anmeldung unter:
 Tanzparterre | Himmelstr. 10-16 | 22299 Hamburg
 Tel. 040 - 47 58 65 | E-Mail 123@tanzparterre.de

Tänzerische Früherziehung:
 ab 3,5 Jahren
 Montag von 15.00 - 16.00 Uhr

Modern Jazz I:
 für 9-11jährige
 Donnerstag von 16.45 - 17.45 Uhr

MUSIK						
Kurse	Altersgruppe	Termine	Preis	Anbieter, Veranstaltungsort	Kontakt	
EIMSBÜTTEL						
Musikal. Früherziehung in Englisch	0-5 J.	Mi 15:00, 16:00, 17:00	150€ /10 Termine	Little Music Makers Hamburg, Roonstraße 17	040-68 28 35 04	
Elementare Musikerziehung*	4 J./5 J.	Di. 15/16	20,40 €/Mon.	Jugendmusikschule, Arnkielstraße	040 42807 4144	
Elementare Musikerziehung*	4/5 J.	Do. 16/17	20,40 € pro Mon.	Jugendmusikschule, Bismarckstr. 83-85	040 42801 4141	
Instrumente und Töne*	6-7 J.	Di 17.15	20,40 €/Mon.	Jugendmusikschule, Arnkielstraße	040 42807 4144	
Spielmannszug	ab 6 J.	Mi 18-20	14,50 €/Mon.	Sportverein Grün-Weiß Eimsbüttel, Eduardstraße 28	040 4142470-0	
Pop Gesang	ab 6 J. / 10-16 J.	Mo 16:30 - 17:30/Mo 17:30	ab 30 €/Mon.	On Stage, Kieler Straße 565	040 35540786	
EPPENDORF						
Klangwelt Mini	12-24 Mon.	Mo 9:30-10:15, Mi 16-16:45	135€/10 Term.	Ellippa, Eppendorfer Baum 23	040 - 333 013 839	
Klangwelt Baby	6-12 Mon.	Mo 10:30	135€/10 Term.	Ellippa, Eppendorfer Baum 23	040 - 333 013 839	
Klangwelt Baby	3-6 Mon.	Mo 11:30	135€/Mon.	Ellippa, Eppendorfer Baum 23	040 - 333 013 839	
Klangwelt Kids	2-3,5 J.	Mi 15 + 17	135€/Mon.	Ellippa, Eppendorfer Baum 23	040 - 333 013 839	
Musikgarten für Babys	6-12 Monate	div. Termine	je nach Stundenanzahl	Evangelische Familienbildung Eppendorf, Loogeplatz 14-16	040 46079319	
Musikgarten Phase 1	1,5-3 J.	div. Termine	je nach Stundenanzahl	Evangelische Familienbildung Eppendorf, Loogeplatz 14-16	040 46079319	
Musikgarten Phase 2: Der musikal. Jahreskreis	2,5-4 J.	div. Termine	bitte erfragen	Evangelische Familienbildung Eppendorf, Loogeplatz 14-16	040 46079319	
Musik-Rhythmus-Tanz	3-5 J.	div. Termine	je nach Stundenanzahl	Evangelische Familienbildung Eppendorf, Loogeplatz 14-16	040 46079319	
Musikgarten Singing in English	2,75-4,5 J.	Mi 15:15-16	94€ inkl. Liederbuch	Evangelische Familienbildung Eppendorf, Loogeplatz 14-16	040 46079319	
Klavierunterricht	5-15 J.	Mo zw. 13-18	20€/1/2 Std.	Evangelische Familienbildung Eppendorf, Loogeplatz 14-16	040 46079319	
Wir machen Musik (freie Plätze erfr.)****	2-3 / 3-4 / 4-5 J.	Mo u. Di div. Zeiten	ca. 92€/14 Std.	Kulturhaus Eppendorf, Julius-Reincke-Stieg 13 a	040 481548	
Gitarre für Kids	5-6 J. / 6-8 J. / 8-10 J.	bitte erfragen	100€/10 Termine/Mon.	Lütte Skol, Erikastr. 57	0173/6038596	
Küken	2 J.	Di 15:30, 16:30, Mi 15	100€/10er Karte	Lütte Skol, Erikastr. 57	0173/6038596	
Luurlütt	2-4 J.	Di 17:30, Mi 16+17, Do 17	100€/10er Karte	Lütte Skol, Erikastr. 57	0173/6038596	
Sabbelsnuuten	4-6 J.	Do 16-16:45	100€/10er Karte	Lütte Skol, Erikastr. 57	0173/6038596	
Kinderchor	6-10 J.	bitte erfragen	bitte erfragen	Lütte Skol, Erikastr. 57	0173/6038596	
Instrumentenkreisel	bitte erfragen	Di 17:30-18:30	100€/10er Karte	Lütte Skol, Erikastr. 57	0173/6038596	
Prof., klassischer Gesangs- + Klavierunter.	ab 5 J.	nach Absprache (zu Hause)	bitte erfragen	Nadine Wollmarker,	0176 78706193	
Robbie	ab 4 Mon. bis 1,5 J.	div. Termine	bitte erfragen	Yamaha Music School, Osterfeldstraße 12-14	040 479909	
Kraki - Krabbelkinder mit Musik	1,5 - 3 J.	div. Termine	bitte erfragen	Yamaha Music School, Osterfeldstraße 12-14	040 479909	
Kraki plus	3 - 4 J.	div. Termine	bitte erfragen	Yamaha Music School, Osterfeldstraße 12-14	040 479909	
Music Wonderland	ab 3 J.	div. Termine	bitte erfragen	Yamaha Music School, Osterfeldstraße 12-14	040 479909	
Junior Music Course	ab 4 J.	div. Termine	bitte erfragen	Yamaha Music School, Osterfeldstraße 12-14	040 479909	
Junior Step Fundamental Course	ab 6 J.	div. Termine	bitte erfragen	Yamaha Music School, Osterfeldstraße 12-14	040 479909	
Fun Key Kids (Keyboard/Klavier)	ab 6 J.	div. Termine	bitte erfragen	Yamaha Music School, Osterfeldstraße 12-14	040 479909	
Fun Key (Keyboard)	ab 8 J.	div. Termine	bitte erfragen	Yamaha Music School, Osterfeldstraße 12-14	040 479909	
Keys 4 Music (Klaviergruppenunter.)	ab 8 J.	div. Termine	bitte erfragen	Yamaha Music School, Osterfeldstraße 12-14	040 479909	
Blockflöte	ab 6 J.	div. Termine	bitte erfragen	Yamaha Music School, Osterfeldstraße 12-14	040 479909	
E-Gitarre	ab 6 J.	div. Termine	bitte erfragen	Yamaha Music School, Osterfeldstraße 12-14	040 479909	
Pianoforte (Klavier)	ab 6 J.	div. Termine	bitte erfragen	Yamaha Music School, Osterfeldstraße 12-14	040 479909	
Schlagzeug	ab 6 J.	div. Termine	bitte erfragen	Yamaha Music School, Osterfeldstraße 12-14	040 479909	
Saxophon	ab 6 J.	div. Termine	bitte erfragen	Yamaha Music School, Osterfeldstraße 12-14	040 479909	
Spaß mit sechs Saiten (Gitarre)	ab 8 J.	div. Termine	bitte erfragen	Yamaha Music School, Osterfeldstraße 12-14	040 479909	

Auswahl ist die beste Wahl.

... über 100 x in Hamburg

Wir ♥ Lebensmittel.

EDEKA

NORD

EDEKA Nord, Marketing, 16043060, www.edeka.de/nord

MUSIK						
Kurse	Altersgruppe	Termine	Preis	Anbieter, Veranstaltungsort	Kontakt	
EPENDORF						
Querflöte	ab 8 J.	div. Termine	bitte erfragen	Yamaha Music School, Osterfeldstraße 12-14	040 479909	
E-Bass	ab 10 J.	div. Termine	bitte erfragen	Yamaha Music School, Osterfeldstraße 12-14	040 479909	
Vocals	ab 8 J.	div. Termine	bitte erfragen	Yamaha Music School, Osterfeldstraße 12-14	040 479909	
HARVESTEHUDE						
Eltern-Kind-Kurs*	0-3 J.	Di, Do 15/16/17, Mi 9/10/11, 14.45	30,80 €/Mon.	Jugendmusikschule, Mittelweg 42	040 42801 4141	
Elementare Musikerziehung*	4 - 5 J.	Do, Fr	20,40 €/Mon.	Jugendmusikschule, Harvestehuder Weg/Oderfelder Straße	040 42801 4144	
Elementare Musikerziehung*	4 J./5 J.	Mi, Do, Fr	20,40 €/Mon.	Jugendmusikschule, Mittelweg 42	040 42801 4141	
Knabenchor/Vorchöre*	4-6/6-8/8-10J.	Mi, Do	10,40 € - 20,-€/Mon.	Jugendmusikschule, Mittelweg 42	040 42801-4127	
Mädchenchor/Vorchöre*	5-10 J.	Mo+Mi, verschiedene Gruppen	20,-€/Mon.	Jugendmusikschule, Mittelweg 42	040 42801 4141	
Instrumente und Töne*	6-7 J.	Di 15-16 sowie 17-18	20,40 €/Mon.	Jugendmusikschule, Mittelweg 42	040 42801 4141	
Musikalische Entdeckungsreise*	6-7 J.	Do 17:30-18:30	20,40 €/Mon.	Jugendmusikschule, Mittelweg 42	040 42801 4141	
Solfège*	6-7/7-9	Do	20,40 €/Mon.	Jugendmusikschule, Mittelweg 42	040 42801 4141	
Knabenchor/Hauptchor*	ab 8 J.	Di + Fr	23,40 €/Mon.	Jugendmusikschule, Mittelweg 42	040 42801-4127	
Mädchenchor/Hauptchor*	ab 10 J.	Mo+Fr	23,40 €/Mon.	Jugendmusikschule, Mittelweg 42	040 42801 4141	
LOKSTEDT						
Musikgarten für Babys	0,5 - 1,5 J.	Di 10:00	bitte erfragen	Musikgarten, Bei der Lutherbuche 36 (Gemeindezentrum)	040 5532512	
Musikgarten für Babys	0,5 - 1,5 J.	Mi 10:00	bitte erfragen	Musikgarten, Bei der Lutherbuche 36 (Gemeindezentrum)	040 5532512	
Musikgarten Phase 1	1,5 - 3,5 J.	Mi 17 - 17.45	bitte erfragen	Musikgarten, Bei der Lutherbuche 36 (Gemeindezentrum)	040 5532512	
Musikgarten	1,5 - 3,5 J.	Di 15.10 - 15.55	bitte erfragen	Musikgarten, Bei der Lutherbuche 36 (Gemeindezentrum)	040 5532512	
Musikgarten	1,5 - 3,5 J.	Di 16.05 - 16.50	bitte erfragen	Musikgarten, Bei der Lutherbuche 36 (Gemeindezentrum)	040 5532512	
Musikgarten	1,5 - 6 J.	Mo 16.30-17.15	bitte erfragen	Musikgarten, Bei der Lutherbuche 36 (Gemeindezentrum)	040 5532512	
Musikgarten	1,5-3,5 J.	Mo 15.30-16.15	bitte erfragen	Musikgarten, Bei der Lutherbuche 36 (Gemeindezentrum)	040 5532512	
Musikkindergarten/musik. Früherz.	3-6 J.	Mi 16 - 16.45	bitte erfragen	Musikgarten, Bei der Lutherbuche 36 (Gemeindezentrum)	040 5532512	
Musikgarten	3-6 J.	Mi 15.05 - 15.50	bitte erfragen	Musikgarten, Bei der Lutherbuche 36 (Gemeindezentrum)	040 5532512	
SONSTIGE						
Musikal. Früherziehung in Englisch	0-5 J.	Mi 15:00, 16:00, 17:00	150€/10 Term., inkl. CD+Buch	Little Music Makers Hamburg, Hohenesch 63	040-68 28 35 04	
Musikal. Früherziehung in Englisch	0-5 J.	Fr 14:45, 15:45	150€/10 Term., inkl. CD+Buch	Little Music Makers Hamburg, Königsreihe 4	040-68 28 35 04	
UHLENHORST						
Musische Spielgruppe „Die Papagenchen“	1,5-3,5	Mo+Di+Do 9.00-12.30	155,-/Mon.	Hamburger Mozarteum, Hans-Henny-Jahnn-Weg 51	040 45038730	
Musikal. Früherziehung	2-3 J.	Do, Fr 16:15, Fr 17	108€/14x 40 Min.	Hamburger Mozarteum, Hans-Henny-Jahnn-Weg 51	040 45038730	
Musikal. Früherziehung	3 J.	Mi 15.30	108€/14x 40 Min.	Hamburger Mozarteum, Hans-Henny-Jahnn-Weg 51	040 45038730	
Musikalische Früherziehung	3,5 J.	Mi 15:30	108 €/14x 40 Min.	Hamburger Mozarteum, Hans-Henny-Jahnn-Weg 51	040 45038730	
Musikal. Früherziehung	3,5-4 J.	Mi 16:15	108 €/ 14x 40 Min.	Hamburger Mozarteum, Hans-Henny-Jahnn-Weg 51	040 45038730	
Musikal. Früherziehung	3-4 J.	Do 15.30	108€/14x 40 Min.	Hamburger Mozarteum, Hans-Henny-Jahnn-Weg 51	040 45038730	
Musikal. Früherziehung	4 J.	Fr 15.30-16.10	108 € für 14x 40 Min.	Hamburger Mozarteum, Hans-Henny-Jahnn-Weg 51	040 45038730	
Musikal. Früherziehung	4-5 J.	Di, Do, 17.00-17.40	108€/14x40 Min.	Hamburger Mozarteum, Hans-Henny-Jahnn-Weg 51	040 45038730	
Musikal. Früherziehung	4-5 J.	Mo 16, Di 15.30, Di 16.15	108€/14x 40 Min.	Hamburger Mozarteum, Hans-Henny-Jahnn-Weg 51	040 45038730	
Musikal. Früherziehung	5 J.	Di 16:15	108€/14x40 Min.	Hamburger Mozarteum, Hans-Henny-Jahnn-Weg 51	040 45038730	
Instrumentensafari I	5,5-7 J.	Di 17.15/ Mi 16.30	115€/12 mal 30 Min.	Hamburger Mozarteum, Hans-Henny-Jahnn-Weg 51	040 45038730	
Blockflöte (auch in 2-3er Gruppe)	ab 5,5 J.	Mi Nachmittag	bitte erfragen	Hamburger Mozarteum, Hans-Henny-Jahnn-Weg 51	040 45038730	



**Schnupper
Stunde für
Kinder!**
Immer am zweiten
Samstag im
Monat.

Einfach mal rantasten!

Damit Kinder ein Instrument für sich entdecken können, müssen sie es ganz in Ruhe ausprobieren. Deshalb gibt's bei uns nicht nur viele Pianos zur Miete, sondern ab dem 27. August auch die monatliche Schnupperstunde.

Hier können Kinder ab sechs Jahren gemeinsam mit einem Musiklehrer erleben, wie ein Klavier sich „anfühlt“ – natürlich kostenlos! Zur Teilnahme ist eine Anmeldung erforderlich – wir freuen uns darauf.

→ Schanzenstrasse 117 · 20357 Hamburg, Tel 040.43 70 15, www.Pianohaus-Truebger.de



PIANOHAUS TRÜBGER

SEIT 1872

HÖREN SIE AUF IHR GEFÜHL.

MUSIK						
Kurse	Altersgruppe	Termine	Preis	Anbieter, Veranstaltungsort	Kontakt	
UHLENHORST						
Klavier, Geige, Querflöte	ab 6-8 J.	div. Termine	bitte erfragen	Hamburger Mozarteum, Hans-Henny-Jahnn-Weg 51	040 45038730	
Gitarre, E-Gitarre, Ukulele	ab 7 J.	Di, Mi, Do	bitte erfragen	Hamburger Mozarteum, Hans-Henny-Jahnn-Weg 51	040 45038730	
Klarinette, Saxophon	ab 8 J.	div. Termine	bitte erfragen	Hamburger Mozarteum, Hans-Henny-Jahnn-Weg 51	040 45038730	
Instrumentensafari II	ab ca. 8 J.	Mo-Do Nachmittag	240 € für 10x 30 Min.	Hamburger Mozarteum, Hans-Henny-Jahnn-Weg 51	040 45038730	
Gesang und Schauspiel	ab 15 J.	div. Termine	bitte erfragen	Hamburger Mozarteum, Hans-Henny-Jahnn-Weg 51	040 45038730	
Babymassage mit Musik	ab 3 Mon.	Mi 11:30	bitte erfragen	Musikgarten Uhlenhorst, Schenkendorfstraße 33	040 2278616	
Eltern-Kind-Kurs	ab 6 Mon. -2 J.	vormittags: Mo, Di, Mi	ab 32€/Mon.	Musikgarten Uhlenhorst, Schenkendorfstraße 33	040 2278616	
Musik mit Eltern und Kindern	12 - 16 Mon.	Mo., 17.00	32€/Mon.	Musikgarten Uhlenhorst, Schenkendorfstraße 33	040 2278616	
Eltern-Kind-Kurs	1 - 3,5 J.	nachmittags: Mo-Do	32€/Mon.	Musikgarten Uhlenhorst, Schenkendorfstraße 33	040 2278616	
Musik mit Eltern und Kindern	ab 2,5 J.	Mo., 16.00	32€/Mon.	Musikgarten Uhlenhorst, Schenkendorfstraße 33	040 2278616	
Eltern-Kind-Kurs	3 J.	Fr 16:30	32€/Mon.	Musikgarten Uhlenhorst, Schenkendorfstraße 33	040 2278616	
Musik und Rhythmik (ohne Eltern)	3,5 - 5 J.	Do 17	35 €/Mon.	Musikgarten Uhlenhorst, Schenkendorfstraße 33	040 2278616	
Qualifizierter Blockflöten-Unterricht	ab 6,5 J.	nach Absprache	bitte erfragen	Annette Seidel, Wartenau 13	040 25 58 57	
WINTERHUDE						
Village	0 bis 1,5 J.	div. Termine	bitte erfragen	Kindermusik in English with Karen, Maria-Louisen-Stieg 1	040 18042896	
Family Time	0 - 7 J.	div. Termine	bitte erfragen	Kindermusik in English with Karen, Maria-Louisen-Stieg 1	040 18042896	
Our Time	1,5 - 3 J.	div. Termine	bitte erfragen	Kindermusik in English with Karen, Maria-Louisen-Stieg 1	040 18042896	
ABC English and Me	2-6 J.	div. Termine	bitte erfragen	Kindermusik in English with Karen, Maria-Louisen-Stieg 1	040 18042896	
Imagine that	3-5,5 J.	div. Termine	bitte erfragen	Kindermusik in English with Karen, Maria-Louisen-Stieg 1	040 18042896	
Music for the Young Child	4,5-7 J.	div. Termine	bitte erfragen	Kindermusik in English with Karen, Maria-Louisen-Stieg 1	040 18042896	
Musik. Früherziehung	3-6 J.	Mo. und Di.	35€/ Mon.	Music Academy Hamburg, Jarrestraße 4	040-75119655	
Instrumente diverse, Gesang, Chor	6-96 J.	div. Termine	ab 35€/ Mon.	Music Academy Hamburg, Jarrestraße 4	040-75119655	
Neuer Pop Chor	17 J.	ab April 2017	35 €	Music Academy Hamburg, Jarrestraße 4	040-75119655	
Pop Gesang	ab 8 J.	Di 18:30 - 19:30	ab 30 €/Mon.	On Stage, Krohnskamp 33	040 35540786	
Klavierunterricht zu Hause	ab 3	nach Absprache	ab 80€/Mon.	Tanja Morozova, Krohnskamp 85	0178 6061263	

SCHAUSPIEL						
Kurse	Altersgruppe	Termine	Preis	Anbieter, Veranstaltungsort	Kontakt	
EIMSBÜTTEL						
Stage Kids	ab 8 J.	Mi 16:30 - 17:30	ab 30 €/Mon.	On Stage, Kieler Straße 565	040 35540786	
Theaterschule Zeppelin: A. Pretsch	6-7 J.	Mi 16:30 - 17:45	48€/Mon.	Theater Zeppelin Kinder- Jugendkunst e.V., Kaiser-Friedrich-Ufer 27	040 422 30 62	
Theaterschule Zeppelin: L. Goldstein	8-10 J.	Fr 16:30 - 17:45h	48€/Mon.	Theater Zeppelin Kinder- Jugendkunst e.V., Kaiser-Friedrich-Ufer 27	040 422 30 62	
Theaterschule Zeppelin: T. Musal	8-10 J.	Di 16:30 - 17:45	48€/Mon.	Theater Zeppelin Kinder- Jugendkunst e.V., Kaiser-Friedrich-Ufer 27	040 422 30 62	
Theaterschule Zeppelin: Chr. Heitfeld	9-11 J.	Do 16:30 - 17:45	48€/Mon.	Theater Zeppelin Kinder- Jugendkunst e.V., Kaiser-Friedrich-Ufer 27	040 422 30 62	
Theaterschule Zeppelin: A. Jolly	11-13 J.	Mi 16:30 - 17:45	48€/Mon.	Theater Zeppelin Kinder- Jugendkunst e.V., Kaiser-Friedrich-Ufer 27	040 422 30 62	
Theaterschule Zeppelin: T. Musal	11-13 J.	Do 16:30 - 17:45	48€/Mon.	Theater Zeppelin Kinder- Jugendkunst e.V., Kaiser-Friedrich-Ufer 27	040 422 30 62	
Theaterschule Zeppelin: G. Groth	11-13 J.	Di 16:30 - 17:45	48€/Mon.	Theater Zeppelin Kinder- Jugendkunst e.V., Kaiser-Friedrich-Ufer 27	040 422 30 62	
Theaterschule Zeppelin: T. Musahl	14-16 J.	Di 18:00 - 19:15	48€/Mon.	Theater Zeppelin Kinder- Jugendkunst e.V., Kaiser-Friedrich-Ufer 27	040 422 30 62	
Theaterschule Zeppelin: G. Groth	14-16 J.	Di 17:45 - 19:00	48€/Mon.	Theater Zeppelin Kinder- Jugendkunst e.V., Kaiser-Friedrich-Ufer 27	040 422 30 62	
Theaterschule Zeppelin: Heitfeld+Langer	16-18 J. / 17-19 J.	Mo 16:30/Mo 18	48€/Mon.	Theater Zeppelin Kinder- Jugendkunst e.V., Kaiser-Friedrich-Ufer 27	040 422 30 62	
EPPENDORF						
kleines Theater	5-6 J.	Do 16	135€/10 Term.	Ellippa, Eppendorfer Baum 23	040 - 333 013 839	
HARVESTEHUDE						
Pantomime*	9-14 J.	Di 17:00-18:00	nach Gruppengr. 20-40€/Mon.	Jugendmusikschule, Mittelweg 42	040 42801 4141	
Improvisationstheater dt.-sp.	ab 4 J.	bitte erfragen	bitte erfragen	Museum für Völkerkunde, Rothenbaumchaussee 64	040 42 88 79 0	
SONSTIGE						
Stage Kids	ab 8 J.	Di 17:30 - 18:30	ab 30 €/Mon.	On Stage, Conventstraße 8 - 10	040 35540786	

ballett zentrum uhlenhorst

Royal Academy of Dance®

Kati Marten
Marie-Christine Csonth

Heinrich-Hertz-Straße 143
22083 Hamburg
Telefon/Telefax: 040-2277488
info@ballettzentrum-uhlenhorst.de
www.ballettzentrum-uhlenhorst.de



**Ballettausbildung
für Kinder,
Jugendliche
und Erwachsene**

Kindermusik with Karen®

a good beginning
never ends

Maria-Louisen-Stieg 1, 22299 Hamburg
info@kindermusikwithkaren.de
www.kindermusikwithkaren.de
Tel. 040 1804 2896



Musikalische Früherziehung auf Englisch · Für Kinder von 0 bis 7 Jahre

Hilke Diestel Zahnärztin

Kinderzahnheilkunde
Ästhetische Zahnmedizin
Parodontologie

Tel. 040 2714 1474
Papenhuder Straße 49
22087 Hamburg
www.Zahnarztpraxis-Uhlenhorst.de



OPEN AIR
Hamburger Kinderfest

19.-28. Mai 2017
Horner Rennbahn, täglich 10 - 19 Uhr

Eintritt: 8,-€ / Erwachsene 4,-€

www.hamburger-kinderfest.de

SCHAUSPIEL

Kurse	Altersgruppe	Termine	Preis	Anbieter, Veranstaltungsort	Kontakt
SONSTIGE					
Musical Minis	3-6 J.	Fr 15 Sa 9:30/12/13:30	53€/Mon.	Stage Up, Stresemannstrasse 374b	040 897 20 888
Stage 1,2,3	6-18 J.	Fr 15:30 Sa 10+ Sa 14	105€/Mon.	Stage Up, Stresemannstrasse 374b	040 897 20 888
Start Up	16-22 J.	So 16:30-19:30	105€/Mon.	Stage Up, Stresemannstrasse 374b	040 897 20 888
Schauspielkurs	6-8 J.	Mi 15:30	bitte erfragen	TASK Schauspielschule, Schomburgstr. 50	040 38615466
Schauspielkurs	6-8 J.	Sa, 10 - 14-tägig	bitte erfragen	TASK Schauspielschule, Schomburgstr. 50	040 38615466
Schauspielkurs	6-9 J.	Fr, 15	bitte erfragen	TASK Schauspielschule, Schomburgstr. 50	040 38615466
Schauspielkurs	8-10 J.	Fr 15:00	bitte erfragen	TASK Schauspielschule, Schomburgstr. 50	040 38615466
Schauspielkurs	8-10 J.	Do 16:30	bitte erfragen	TASK Schauspielschule, Schomburgstr. 50	040-38615466
Schauspielkurs	8-10 J.	Sa 11:30 - 14-tägig	bitte erfragen	TASK Schauspielschule, Schomburgstr. 50	040 38615466
Schauspielkurs	9-11 J.	Sa 11:30 - 14-tägig	bitte erfragen	TASK Schauspielschule, Schomburgstr. 50	040 38615466
Schauspielkurs	9-11 J.	Mo 16:30	bitte erfragen	TASK Schauspielschule, Schomburgstr. 50	040 38615466
Schauspielkurs	10-12 J.	Sa 14.30 - 14-tägig	bitte erfragen	TASK Schauspielschule, Schomburgstr. 50	040 38615466
Schauspielkurs	10-12 J.	Mi 16.30	bitte erfragen	TASK Schauspielschule, Schomburgstr. 50	040 38615466
Schauspielkurs	10-12 J.	Do 16:30	bitte erfragen	TASK Schauspielschule, Schomburgstr. 50	040 38615466
Schauspielkurs	11-13 J.	Mo 16:30	bitte erfragen	TASK Schauspielschule, Schomburgstr. 50	040 38615466
Schauspielkurs	12-14 J.	Sa 10:00	bitte erfragen	TASK Schauspielschule, Schomburgstr. 50	040 38615466
Schauspielkurs	12-14 J. / 10-13 J.	Di 16:30 / Mi 16:30	bitte erfragen	TASK Schauspielschule, Schomburgstr. 50	040 38615466
Schauspielkurs	13-15 J.	Di, Fr 16:30	bitte erfragen	TASK Schauspielschule, Schomburgstr. 50	040 38615466
Schauspielkurs	13-15 J.	Mi 18:00	bitte erfragen	TASK Schauspielschule, Schomburgstr. 50	040 38615466
Schauspielkurs	14-16 J.	Sa, 12	bitte erfragen	TASK Schauspielschule, Schomburgstr. 50	040 38615466
Schauspielkurs	ab 15 J.	Mo 18:00	bitte erfragen	TASK Schauspielschule, Schomburgstr. 50	040 38615466
Schauspielkurs	15-17 J. / 13-15 J.	Fr 18:00 / Sa 16:00	bitte erfragen	TASK Schauspielschule, Schomburgstr. 50	040 38615466
Schauspielkurs - Fortgeschr.	15-18 J.	Do 18:00	bitte erfragen	TASK Schauspielschule, Schomburgstr. 50	040-38615466
Schauspielkurs	16-18	Fr 17:30	bitte erfragen	TASK Schauspielschule, Schomburgstr. 50	040 38615466
Schauspielkurs	ab 16 J. / 13-15 J.	Di 18:00 / Fr 16:00	bitte erfragen	TASK Schauspielschule, Schomburgstr. 50	040 38615466
Schauspielkurs - Inszenierung	ab 18 J.	Di, 18:00 - 14-tägig	bitte erfragen	TASK Schauspielschule, Schomburgstr. 50	040 38615466
Schauspiel Workshop	7-12 J.	Di 17-18:45	80€/Mon.	New Talent Film-Schauspielschule, Legienstr. 10	040 73674243
Schauspiel Workshop	12-16 J.	Mo 17-18:45	80€/Mon.	New Talent Film-Schauspielschule, Legienstr. 10	040 73674243
UHLENHORST					
Gilala - Tanz und Theater	3-5 J.	Mo 16, Mi 15, Do 15:30	120€/3 Mon.	GilaSchool, Heinrich-Hertz-Str. 135	040 22626161
Gilakteure I - Tanz und Theater	5-6 J.	Di 15:30, Mi 16	120€/3 Mon.	GilaSchool, Heinrich-Hertz-Str. 135	040 22626161



www.theaterzeppelin.de

Kaiser-Friedrich-Ufer 27 • 20253 Hamburg • 040-4223062

sporting live
FITNESS EPPENDORF

Yoga + KICKBOXEN
für Kinder

Tel. 040-47 20 75 • www.sporting-live.de

SCHAUSPIEL

Kurse	Altersgruppe	Termine	Preis	Anbieter, Veranstaltungsort	Kontakt
UHLHENHORST					
Gilakteure II - Tanz und Theater	6-8 J.	Do 16:30-17:30	120€/3 Mon.	GilaSchool, Heinrich-Hertz-Str. 135	040 22626161
Gilartisten I - Tanz und Theater	8-10 J.	Di 16:30-17:30, Mi 17	120€/3 Mon.	GilaSchool, Heinrich-Hertz-Str. 135	040 22626161
Gilartisten II - Tanz und Theater	10-12 J.	Do 17:30-18:30	120€/3 Mon.	GilaSchool, Heinrich-Hertz-Str. 135	040 22626161

SCHWIMMEN

Kurse	Altersgruppe	Termine	Preis	Anbieter, Veranstaltungsort	Kontakt
CITY & ST. GEORG					
Junior-Pinguin	Seepferdchen+danach	bitte erfragen	bitte erfragen	bäderland, Ifflandstraße 21	040 188890
EIMSBÜTTEL					
Junior-Pinguin	Seepferdchen+danach	bitte erfragen	bitte erfragen	bäderland, Hohe Weide 15	040 188890
EPENDORF					
Junior-Pinguin	Seepferdchen+danach	bitte erfragen	bitte erfragen	bäderland, Görnstraße 21	040 188890
HARVESTEHUDE					
Bambini	ab 3 J.	bitte erfragen	bitte erfragen	Aquasport and More, Turmweg 33 (Grundschule)	040 99991912

SEGELN

Kurse	Altersgruppe	Termine	Preis	Anbieter, Veranstaltungsort	Kontakt
CITY & ST. GEORG					
Opti-Anfänger / Fortg.	8-12 J.	bitte erfragen	bitte erfragen	DIE SEGELSCHULE PIEPER, An der Alster 71	040 - 24 75 78
Opti Anfänger / Fortg.	7-12 J.	1x Woche	bitte erfragen	Segelschule Käpt'n Prüsse, An der Alster 47a (Gurlitt-Insel)	040- 280 31 31
HARVESTEHUDE					
Teeny/Optimist	12-14 J./ 8-12 J.	nach Absprache	bitte erfragen	Alster - Jugend - Segelclub e.V., Fährdamm 12	040 - 4162 0407
Optisegeln / Jolle	7-12 J. / ab 13 J.	div. Termine	bitte erfragen	Segler-Vereinigung Altona-Oevelgönne e.V. (SVAOe), Alsterufer 2a	040 - 881 14 40

SONSTIGES

Kurse	Altersgruppe	Termine	Preis	Anbieter, Veranstaltungsort	Kontakt
EIMSBÜTTEL					
Fechten	ab 16 J.	Mo 19:30, Mi 19:30	16,00€/Mon.	Sportverein Grün-Weiß Eimsbüttel, Hagenbekstr. neben Nr. 39	040 4142470-0
EPENDORF					
Babymassage	2-6 Mon.	Do 9:15-10:00	bitte erfragen	Ellippa, Eppendorfer Baum 23	040 - 333 013 839
TeamPlay Kids	0-24 Mon.	Mo 16-16:55	135€/10 Termine	Ellippa, Eppendorfer Baum 23	040 - 333 013 839
TeamPlay Kids	12-24/9-12/6-9 Mon.	Mi, Do 9:30/10/30/11:30	135€/10 Term.	Ellippa, Eppendorfer Baum 23	040 - 333 013 839
Teambdance in English	4-6 J.	Mo 17-17:55	135€/10 Term.	Ellippa, Eppendorfer Baum 23	040 - 333 013 839
DELFI® / PEKIP® - Neue Kurse/Forts.	keine Altersangabe	jew. 10 Termine	120,00 €	Evangelische Familienbildung Eppendorf, Loogepplatz 14-16	040 46079319
Babys entdecken die Welt	0-12 Monate	jew. 19 Termine	123,50 €	Evangelische Familienbildung Eppendorf, Loogepplatz 14-16	040 46079319
Babymassage	3-6 Monate	div. Termine	je nach Stundenanzahl	Evangelische Familienbildung Eppendorf, Loogepplatz 14-16	040 46079319
Mit allen Sinnen die Welt erobern	1-2,5 J.	div. Termine	je nach Stundenanzahl	Evangelische Familienbildung Eppendorf, Loogepplatz 14-16	040 46079319
Offener Eltern-Kind-Treff	1-3 J.	Di 11:45	8€/Term.	Evangelische Familienbildung Eppendorf, Loogepplatz 14-16	040 46079319
Mit Körper+Stimme die Welt bewegen	1-5 J.	div. Termine	je nach Kurs	Evangelische Familienbildung Eppendorf, Loogepplatz 14-16	040 46079319
Singen, Tanzen, Turnen, Spielen	1,5-2,5 J.	Di 15-16:15	104 €/15 Term.	Evangelische Familienbildung Eppendorf, Loogepplatz 14-16	040 46079319
Unterwasserwelt	ab 2,5 J.	Mi 14:30-16	130€ inkl. Mat.	Evangelische Familienbildung Eppendorf, Loogepplatz 14-16	040 46079319
Sommerzeit ist Reisezeit (kochen)	4-7 J.	Mi 16-18:30	50€ / Termine	Evangelische Familienbildung Eppendorf, Loogepplatz 14-16	040 46079319
Kreativer Literaturkurs	6-10 J.	Mo 15:45-17:15	75€/10 Termine	Evangelische Familienbildung Eppendorf, Loogepplatz 14-16	040 46079319
Ausbildung zum Gedankenforscher	9-12 J.	Mi 16-17	bitte erfragen	Evangelische Familienbildung Eppendorf, Loogepplatz 14-16	040 46079319
Babysitterführerschein	ab 14 J.	div. Termine	bitte erfragen	Evangelische Familienbildung Eppendorf, Loogepplatz 14-16	040 46079319
Selbst steuern-Coaching für Jugendl.	Jugendl.	Mi 17:30-18:30 (ab 22.3)	30 €	Evangelische Familienbildung Eppendorf, Loogepplatz 14-16	040 46079319

Regen
Wolkchen®

Atelier: Imstedt 40 · 22083 Hamburg
phone: 01520 - 459 96 65
www.regenwoelkchen.de
info@regenwoelkchen.de

Anfertigung
von individuellen
Einzelstücken

- Laufrad-, Kita-Taschen
- Schürzen mit Motiven
- Lätzchen mit Namen
- Rettungs-Taschen
- U-Heft-Hüllen
uvm.

Öffnungszeiten nur
nach Vereinbarung!

TANZ-SPASS!

GESANG

Verbessere Dein Englisch mit
aktuellen Texten aus den Charts!

SCHAUSPIEL

Stärkt Dein
Selbstbewusstsein

BALLETT

Koordination und
bessere Körperhaltung

BALLETT ab 6 J.; HIP HOP ab 6 J.; BREAKDANCE ab 6 J.; KREATIVER
KINDERTANZ ab 3 J.; GESANG ab 6 J.; JAZZ DANCE ab 9 J.;
MUSICAL DANCE ab 6 J.; HIP HOP L.A. STYLE ab 11 J.;
STREET HIP HOP ab 12 J. UND STREET JAZZ ab 6 J.

**KOSTENLOSE
PROBE-
STUNDE**

ANMELDUNG:

040 / 355 407 86
www.onstagekids.de

ON
STAGE
KIDS





Mittlerer Schulabschluss – was nun?
Wir bieten

- allgemeine Fachhochschulreife
- ideale Vorbereitung auf Beruf und Studium
- Schulausbildung parallel zu betrieblicher Praxis

Fachabitur und berufliche Praxis

Höhere Handelsschule St. Georg
Rostocker Straße 62
20099 Hamburg
Telefon: 0 40 24 70 87
info@st-georg-schulen.de
www.ppg-schulen.de/stgeorghhs



Die private Alternative:

- ganztägige Betreuung
- individuelle Förderung
- persönliche Zuwendung
- Gemeinschaft erleben

Stimmung gut – Zeugnis besser!

Stadteilschule St. Georg
Rostocker Straße 62
20099 Hamburg
Telefon: 0 40 24 70 87
info@st-georg-schulen.de
www.ppg-schulen.de/stgeorgsts

SONSTIGES

Kurse	Altersgruppe	Termine	Preis	Anbieter, Veranstaltungsort	Kontakt
HARVESTEHUDE					
Jugendfeuerwehr	ab 10 J.	jeden 2.Di 18-20:30	bitte erfragen	JFW Pöseldorf, Schröderstiftstr. 13	www.feuerwehr-poeseldorf.de
WINTERHUDE					
Kanu	Jugendl.	bitte erfragen	bitte erfragen	VfL 93, Barmbeker Str. 62	040 2798377
Zirkus und Akrobatik Einsteiger	5-8 J.	Mi. 17.45-18:45	9,50€/Mon.	VfL 93, Barmbeker Str. 32	040 2798377
REFUGEES MIT UNS	bis 10 J. mit Eltern	Sa 11 - 14		Goldbekhaus, Bei der Matthäuskirche 6	040 278702-0
Spiel und Spaß mit Geräten	Eltern und Kinder	Fr 17 - 18:30	Für Geflüchtete kostenlos	Goldbekhaus, Moorfuhrweg 9	040 278702-0

SPRACHEN

Kurse	Altersgruppe	Termine	Preis	Anbieter, Veranstaltungsort	Kontakt
ALTONA/OTTENSEN					
Englisch für Kinder	2-4 J.	bitte erfragen	46 €/Mon.	Mortimer Sprachclub, Hohenesch 63	04104-9193964 / Mobil 01590-5432775
Englisch für Kinder	4-8 J.	bitte erfragen	46 €/Mon.	Mortimer Sprachclub, Hohenesch 63	04104-9193964 / Mobil 01590-5432775
CITY/ST. GEORG					
Englisch für Kinder	2-4 J.	bitte erfragen	46 €/Mon.	Mortimer Sprachclub, Bäckerbreitengang 26	04104-9193964 / Mobil 01590-5432775
Englisch für Kinder	4-8 J.	bitte erfragen	46 €/Mon.	Mortimer Sprachclub, Bäckerbreitengang 26	04104-9193964 / Mobil 01590-5432775
Englischkurs Sommerferien	6- bis 9-Jährige	24.07.-28.07.2017	249,00 € inkl. Material	BERLITZ DEUTSCHLAND GMBH, Kurze Mühren 2	040 32082680
Englischkurs Sommerferien	6- bis 9-Jährige	14.08.-18.08.2017	249,00 € inkl. Material	BERLITZ DEUTSCHLAND GMBH, Kurze Mühren 2	040 32082680
Englischkurs Sommerferien	10- bis 12-Jährige	24.07.-28.07.2017	249,00 € inkl. Material	BERLITZ DEUTSCHLAND GMBH, Kurze Mühren 2	040 32082680
Englischkurs Sommerferien	10- bis 12-Jährige	07.08.-11.08.2017	249,00 € inkl. Material	BERLITZ DEUTSCHLAND GMBH, Kurze Mühren 2	040 32082680
Englischkurs Sommerferien	10- bis 12-Jährige	21.08.-25.08.2017	249,00 € inkl. Material	BERLITZ DEUTSCHLAND GMBH, Kurze Mühren 2	040 32082680
Deutschkurs Sommerferien	10- bis 12-Jährige	01.08.-05.08.2017	225,00 € zzgl. Material	BERLITZ DEUTSCHLAND GMBH, Kurze Mühren 2	040 32082680
Deutschkurs Sommerferien	10- bis 12-Jährige	08.08.-12.08.2017	225,00 € zzgl. Material	BERLITZ DEUTSCHLAND GMBH, Kurze Mühren 2	040 32082680
Deutschkurs Sommerferien	10- bis 12-Jährige	15.08.-19.08.2017	225,00 € zzgl. Material	BERLITZ DEUTSCHLAND GMBH, Kurze Mühren 2	040 32082680
Englischkurs Sommerferien	13- bis 15-Jährige	31.07.-04.08.2017	249,00 € inkl. Material	BERLITZ DEUTSCHLAND GMBH, Kurze Mühren 2	040 32082680
Englischkurs Sommerferien	13- bis 15-Jährige	14.08.-18.08.2017	249,00 € inkl. Material	BERLITZ DEUTSCHLAND GMBH, Kurze Mühren 2	040 32082680
Englischkurs Sommerferien	13- bis 15-Jährige	21.08.-25.08.2017	249,00 € inkl. Material	BERLITZ DEUTSCHLAND GMBH, Kurze Mühren 2	040 32082680
Französischkurs Sommerferien	13- bis 15-Jährige	25.07.-29.07.2017	225,00 € zzgl. Material	BERLITZ DEUTSCHLAND GMBH, Kurze Mühren 2	040 32082680
Französischkurs Sommerferien	13- bis 15-Jährige	15.08.-19.08.2017	225,00 € zzgl. Material	BERLITZ DEUTSCHLAND GMBH, Kurze Mühren 2	040 32082680
Deutschkurs Sommerferien	13- bis 15-Jährige	25.07.-29.07.2017	225,00 € zzgl. Material	BERLITZ DEUTSCHLAND GMBH, Kurze Mühren 2	040 32082680
Deutschkurs Sommerferien	13- bis 15-Jährige	01.08.-05.08.2017	225,00 € zzgl. Material	BERLITZ DEUTSCHLAND GMBH, Kurze Mühren 2	040 32082680



MUSIKALISCHE
FRÜHERZIEHUNG

BETREUTE MUSISCHE
SPIELGRUPPE

BALLETT

INSTRUMENTEN-SAFARI

Entdecken und Ausprobieren!

www.hamburgermozarteum.de

Hans-Henny-Jahn-Weg 51 • Tel. 45 03 87 30
hamburger.mozarteum@hamburg.de



Früh fördern statt Nachhilfe

THE EASY WAY

HelenDoron
English



ENGLISCH FÜR KINDER

Spaß und Erfolg durch spielerisches Lernen mit allen Sinnen für Kinder
ab 3 Monate bis 14 Jahre • kleine Gruppen von 4-8 Kindern

Learning Centre HH - Eimsbüttel/Eppendorf
Bismarckstrasse 44
Tel: 040 - 180 773 18
eimsbuettel@helendoron.de
www.helendoron.de/hamburg_eimsbuettel.html

Learning Centre HH-Lokstedt
Lokstedter Steindamm 10 (Siemensplatz)
Tel. 040 - 560 600 68
lokstedt@helendoron.de
Andere Standorte: Tel. 0800 - 26 89 678

SPRACHEN

Kurse	Altersgruppe	Termine	Preis	Anbieter, Veranstaltungsort	Kontakt
CITY/ST. GEORG					
Deutschkurs Sommerferien	13- bis 15-Jährige	08.08.-12.08.2017	225,00 € zzgl. Material	BERLITZ DEUTSCHLAND GMBH,Kurze Mühren 2	040 32082680
Deutschkurs Sommerferien	13- bis 15-Jährige	15.08.-19.08.2017	225,00 € zzgl. Material	BERLITZ DEUTSCHLAND GMBH,Kurze Mühren 2	040 32082680
Spanischkurs Sommerferien	13- bis 15-Jährige	25.07.-29.07.2017	225,00 € zzgl. Material	BERLITZ DEUTSCHLAND GMBH,Kurze Mühren 2	040 32082680
Spanischkurs Sommerferien	13- bis 15-Jährige	15.08.-19.08.2017	225,00 € zzgl. Material	BERLITZ DEUTSCHLAND GMBH,Kurze Mühren 2	040 32082680
Französischkurs Sommerferien	15- bis 17-Jährige	01.08.-05.08.2017	225,00 € zzgl. Material	BERLITZ DEUTSCHLAND GMBH,Kurze Mühren 2	040 32082680
Französischkurs Sommerferien	15- bis 17-Jährige	22.08.-26.08.2017	225,00 € zzgl. Material	BERLITZ DEUTSCHLAND GMBH,Kurze Mühren 2	040 32082680
Deutschkurs Sommerferien	15- bis 17-Jährige	25.07.-29.07.2017	225,00 € zzgl. Material	BERLITZ DEUTSCHLAND GMBH,Kurze Mühren 2	040 32082680
Deutschkurs Sommerferien	15- bis 17-Jährige	01.08.-05.08.2017	225,00 € zzgl. Material	BERLITZ DEUTSCHLAND GMBH,Kurze Mühren 2	040 32082680
Deutschkurs Sommerferien	15- bis 17-Jährige	08.08.-12.08.2017	225,00 € zzgl. Material	BERLITZ DEUTSCHLAND GMBH,Kurze Mühren 2	040 32082680
Deutschkurs Sommerferien	15- bis 17-Jährige	15.08.-19.08.2017	225,00 € zzgl. Material	BERLITZ DEUTSCHLAND GMBH,Kurze Mühren 2	040 32082680
Spanischkurs Sommerferien	15- bis 17-Jährige	01.08.-05.08.2017	225,00 € zzgl. Material	BERLITZ DEUTSCHLAND GMBH,Kurze Mühren 2	040 32082680
Spanischkurs Sommerferien	15- bis 17-Jährige	22.08.-26.08.2017	225,00 € zzgl. Material	BERLITZ DEUTSCHLAND GMBH,Kurze Mühren 2	040 32082680
Englischkurs AbiPrep Sommerferien	17- bis 19-Jährige	21.08.-25.08.17	249,00 € inkl. Material	BERLITZ DEUTSCHLAND GMBH,Kurze Mühren 2	040 32082680
EIMSBÜTTEL					
Englisch für Kinder	1,5-3 J.	Mo,Di,Do Zeiten bitte erfragen	55€/Mon.	Helen Doron English,Bismarck Str. 44 (Hav./Eims./Epp)	040 18077318
Englisch für Kinder	3-4 J.	Mo-Do Zeiten bitte erfragen	55€/Mon.	Helen Doron English,Bismarck Str. 44 (Hav./Eims./Epp)	040 18077318
Englisch für Kinder	4-6 J.	Di-Do Zeiten bitte erfragen	55€/Mon.	Helen Doron English,Bismarck Str. 44 (Hav./Eims./Epp)	040 18077318
Englisch für Kinder	6-8 J.	Mo,Mi,Fr Zeiten bitte erfragen	55€/Mon.	Helen Doron English,Bismarck Str. 44 (Hav./Eims./Epp)	040 18077318
Englisch für Kinder	9-12 J.	Di,Mi,Do Zeiten bitte erfragen	55€/Mon.	Helen Doron English,Bismarck Str. 44 (Hav./Eims./Epp)	040 18077318
Einzelunterricht	bitte erfragen	tel. Absprache	bitte erfragen	Helen Doron English,Bismarck Str. 44 (Hav./Eims./Epp)	040 18077318
Englisch Conversation		Nach Absprache	59€/Mon.	Helen Doron English,Bismarck Str. 44 (Hav./Eims./Epp)	040 18077318
Englisch für Kinder	2-4 J.	bitte erfragen	46 €o/ Mon.	Mortimer Sprachclub,Lippmannstr. 59	04104-9193964 / Mobil 01590-5432775
Englisch für Kinder	4-8 J.	bitte erfragen	46 €o/ Mon.	Mortimer Sprachclub,Lippmannstr. 59	04104-9193964 / Mobil 01590-5432775
EPPENDORF					
Muttersprache-Sprechen-Lernen japan.	0-4 J.	Mi 15-17	4€/Termin	Evangelische Familienbildung Eppendorf,Loogeplatz 14-16	040 46079319
Englisch für Kinder	bitte erfragen	täglich	bitte erfragen	Helen Doron English,Bismarck Str. 44 (Hav./Eims./Epp)	040 18077318
HARVESTEHUDE					
Italienisch/Giochiame e Favoliamo in Italiano	3-6 J.	Do. 17.15 - 18.15 (14-tägig)	80€ für 6 Termine	Amici dell'Istituto Italiano di Cultura Amburgo,Hansastr. 6, 040 39999131 o. 040 46 65 11 87	



Ein Herz für Zähne!



Ihre Praxis für Kinderzahnheilkunde in
Hamburg-Hohenfelde. Wir freuen uns auf Sie!

Yasmin Lucks ♥ Stefanie Auras
Lübecker Str. 128 | 22087 Hamburg
T. +49 (0) 40 80 60 99 70

www.hamburgerwackelzaehne.de
post@hamburgerwackelzaehne.de
Alle Kassen und Privat

Mo - Do von 8 - 19 Uhr
Fr von 9 - 12 Uhr und 13 - 16 Uhr
Termine nach Vereinbarung

SPRACHEN

Kurse	Altersgruppe	Termine	Preis	Anbieter, Veranstaltungsort	Kontakt
HARVESTEHUDE					
Italienisch/Impariamo l'Italiano	7-10 J.	14 Freitage 16:00-17:30	170€/14 Term. à 90 Min.	Amici dell'Istituto Italiano di Cultura Amburgo, Hansastr. 6, 040 39999131 o. 040 46 65 11 87	
Englisch für Kinder	bitte erfragen	täglich	bitte erfragen	Helen Doron English, Bismarck Str. 44 (Hav./Eims./Epp)	040 18077318
LOKSTEDT					
Englisch für Kinder	1,5-3/4-5 J.	Mo-Do (bitte anmelden)	55€/Mon.	Helen Doron, Lokstedter Steindamm 10 (Nien./Lok.)	040 56060068
Englisch für Kinder	5-6/7-8 J.	Mo-Do (bitte anmelden)	55€/Mon.	Helen Doron, Lokstedter Steindamm 10 (Nien./Lok.)	040 56060068
Englisch für Kinder	9-10 J.	Mo-Do (bitte anmelden)	55-60€/Mon.	Helen Doron, Lokstedter Steindamm 10 (Nien./Lok.)	040 56060068
Englisch für Kinder	ab 10 J.	Mo-Do (bitte anmelden)	60€/Mon.	Helen Doron, Lokstedter Steindamm 10 (Nien./Lok.)	040 56060068
Englisch für Teens	ab 13 J.	Mo-Do (bitte anmelden)	60€/Mon.	Helen Doron, Lokstedter Steindamm 10 (Nien./Lok.)	040 56060068
Einzelunterricht		tel. Absprache	bitte erfragen	Helen Doron, Lokstedter Steindamm 10 (Nien./Lok.)	040 56060068
Englisch für Kinder	2-4 J.	bitte erfragen	46 €/Mon.	Mortimer Sprachclub, Ifflandstr. 69	04104-9193964 / Mobil 01590-5432775
Englisch für Kinder	4-8 J.	bitte erfragen	46 €/Mon.	Mortimer Sprachclub, Ifflandstr. 69	04104-9193964 / Mobil 01590-5432775
English for Minis	2-4 J.	Mo - Fr Zeiten bitte erfragen	bitte erfragen	Mortimer English Club, Moorfuhrweg 9	040 2286 5038
English for Children	4-10 J.	Mo - Fr Zeiten bitte erfragen	bitte erfragen	Mortimer English Club, Moorfuhrweg 9	040 2286 5038
Fit for English (Nachhilfe)	Für Schüler: 11-16 J.	Mo - Fr Zeiten bitte erfragen	bitte erfragen	Mortimer English Club, Moorfuhrweg 9	040 2286 5038

TANZEN

Kurse	Altersgruppe	Termine	Preis	Anbieter, Veranstaltungsort	Kontakt
CITY & ST. GEORG					
Tanzen*	ab 5 J.	Di, Mi	20,40 €/Mon.	Jugendmusikschule, Kurze Straße 30	040 42801 4144
EIMSBÜTTEL					
Kreativer Kindertanz	ab 3 J.	Di 15:15 - 16:15	ab 30 €/Mon.	On Stage, Kieler Straße 565	040 35540786
Hip Hop/ Breakdance Basis	ab 4 J.	Di 15:30 - 16:30	ab 30 €/Mon.	On Stage, Kieler Straße 565	040 35540786
Hip Hop Boys und Girls	ab 4 J.	Do 15:30 - 16:30	ab 30 €/Mon.	On Stage, Kieler Straße 565	040 35540786
Hip Hop/ Breakdance Basis	ab 6 J.	Mo 16:30 - 17:30	ab 30 €/Mon.	On Stage, Kieler Straße 565	040 35540786
Ballett	ab 6 J.	Di 16:30 - 17:30	ab 30 €/Mon.	On Stage, Kieler Straße 565	040 35540786
Funky Jazz Dance	ab 6 J.	Di 17:30 - 18:30	ab 30 €/Mon.	On Stage, Kieler Straße 565	040 35540786
Hip Hop	ab 6 J.	Di, Do 16:30 - 17:30	ab 30 €/Mon.	On Stage, Kieler Straße 565	040 35540786
Breakdance	ab 6 J.	Do 16:30 - 17:30	ab 30 €/Mon.	On Stage, Kieler Straße 565	040 35540786



**PHORMS
HAMBURG**



LOCAL SCHOOLS – GLOBAL EDUCATION

**Erstklassige Bildung auf Deutsch
und Englisch von Anfang an**

Unser bilingualer, deutsch-englischer Campus vereint Kita, Grundschule und Gymnasium unter einem Dach und ist ganztägig geöffnet. Unsere Schule ist staatlich anerkannt.

Besuchen Sie unsere Infoveranstaltungen im neuen Schuljahr.

Phorms Campus Hamburg • Wendenstr. 35–43 • 20097 Hamburg

Infos unter www.hamburg.phorms.de oder 040 32 5370 50

**Mit Erfahrung seit 25 Jahren
und den Marken von heute
im eigenen Kinderfachgeschäft
in Eppendorf für Sie da.**

Bettwäsche, Frottiertücher, Bademäntel,
Zudecken und Accessoires von Marken wie byGraziela,
sigikid, Hansekind, Steiff, Morgenstern, ...



bettenhaus bürger

Eppendorfer Baum 31 • 20249 Hamburg • Tel. 040-463380

TANZEN						
Kurse	Altersgruppe	Termine	Preis	Anbieter, Veranstaltungsort	Kontakt	
EIMSBÜTTEL						
Hip Hop	ab 9 J.	Mo, Do, Fr 17:30 - 18:30	ab 30 €/Mon.	On Stage, Kieler Straße 565	040 35540786	
Breakdance	ab 10 J.	Do 17:30 - 18:30	ab 30 €/Mon.	On Stage, Kieler Straße 565	040 35540786	
Street Hip Hop	ab 10 J.	Fr 16:15 - 17:15	ab 30 €/Mon.	On Stage, Kieler Straße 565	040 35540786	
Hip Hop L.A. Style	ab 11 J.	Mi 16:15 - 17:15	ab 30 €/Mon.	On Stage, Kieler Straße 565	040 35540786	
Hip Hop Nu Style	ab 11 J.	Fr 17:15 - 18:15	ab 30 €/Mon.	On Stage, Kieler Straße 565	040 35540786	
Ballett	11 - 16 J.	Fr 16:30 - 17:30	ab 30 €/Mon.	On Stage, Kieler Straße 565	040 35540786	
Funky Jazz Dance	11 - 16 J.	Fr 17:30 - 18:30	ab 30 €/Mon.	On Stage, Kieler Straße 565	040 35540786	
Hip Hop L.A. Style	ab 13 J.	Mi 17:15 - 18:15	ab 30 €/Mon.	On Stage, Kieler Straße 565	040 35540786	
Ballett	4-6 J.	Fr 16-17	19,00€/Mon.	Sportverein Grün-Weiß Eimsbüttel, Julius-Vosseler-Str. 195	040 4142470-0	
Ballett	4-6 J.	Do 16-17, 17-18	19,00€/Mon.	Sportverein Grün-Weiß Eimsbüttel, Julius-Vosseler-Str. 195	040 4142470-0	
Ballett	4-6 J.	Fr 17-18, Fortgeschrittene	19,00€/Mon.	Sportverein Grün-Weiß Eimsbüttel, Julius-Vosseler-Str. 195	040 4142470-0	
Tanz für Kinder	4-6 J.	Mo 16-17	16,00 €/Mon.	Sportverein Grün-Weiß Eimsbüttel, Julius-Vosseler-Str. 195	040 4142470-0	
Dance Mix	ab 12 J.	Mo 17-18	16,00€/Mon.	Sportverein Grün-Weiß Eimsbüttel, Julius-Vosseler-Str. 195	040 4142470-0	
EPENDORF						
Ballett Anf., Mittelst. bis Fortg.	3-18 J.	div. Termine	ab 35€/ Mon.	Ballettwerkstatt Eppendorf, Eppendorfer Weg 273	040 470235	
Kindertanz / Ballett+Tanz/Preballett	4-6 J.	bitte erfragen	39€/Mon.	Ballettwerkstatt Eppendorf, Eppendorfer Weg 273	040 470235	
Hip Hop / Jazz Dance	ab 9 J. / ab 8 J.	bitte erfragen	39€/Mon.	Ballettwerkstatt Eppendorf, Eppendorfer Weg 273	040 470235	
TeamDance	2-3 J.	Mo, Mi 15-15:45	135€/10 Term.	Ellippa, Eppendorfer Baum 23	040 - 333 013 839	
Ballett	3-4 J.	Mi, Do 16-16:45	135€/10 Term.	Ellippa, Eppendorfer Baum 23	040 - 333 013 839	
Ballett	5-6 J.	Mi 17-17:45	135€/10 Term.	Ellippa, Eppendorfer Baum 23	040 - 333 013 839	
Kreativer Kindertanz	ab 4 J.	div. Termine	bitte erfragen	Evangelische Familienbildung Eppendorf, Loogeplatz 14-16	040 46079319	
Tanzworkshop	6-10 J.	Di 14:15-15:45	48€/ 4 Termine	Evangelische Familienbildung Eppendorf, Loogeplatz 14-16	040 46079319	
Musicalkids	8-12 J.	div. Termine	bitte erfragen	Evangelische Familienbildung Eppendorf, Loogeplatz 14-16	040 46079319	
Tänz. Früherz.	3-4 J.	Di 16-16:45	Preise auf Anfrage	Hamburger Ballettschule, Hoheluftch. 108	040 4224151	
Tänz. Früherz.	4-5 J.	Di 16:45-17:30	Preise auf Anfrage	Hamburger Ballettschule, Hoheluftch. 108	040 4224151	
Einführung i.d. Klass. Tanz	5-7 J.	Do 16-16:45	Preise auf Anfrage	Hamburger Ballettschule, Hoheluftch. 108	040 4224151	
Ballett, Anfänger I	6-8 J.	Do 16:45-17:45	Preise auf Anfrage	Hamburger Ballettschule, Hoheluftch. 108	040 4224151	
Ballett, Anfänger II	7-10 J.	Mo 16:30-17:30	Preise auf Anfrage	Hamburger Ballettschule, Hoheluftch. 108	040 4224151	

bugenhagenschulen

evangelisch inklusiv reformpädagogisch

Wir fördern und fordern!

Jedem Kind wird ermöglicht, seine Stärken und Leistungen voll entwickeln zu können.

Alsterdorf

Tel.: 50 77 33 28



Grundschule, Stadtteilschule mit
Gymnasialer Oberstufe, Schule für
Kinder mit besonderem Förderbedarf

Blankenese

Tel.: 86 62 35 34



Grundschule, Stadtteilschule mit
Gymnasialer Oberstufe

Gross Flottbek

Tel.: 81 99 42 89

Grundschule

Hamm

Tel.: 21 11 10 92

Grundschule

Ottensen

Tel.: 28 80 29 33



Grundschule

www.bugenhagenschulen.de

Im Verbund der Evangelischen Stiftung Alsterdorf

Noctalis

WELT DER FLEDERMÄUSE
ZUM GREIFEN NAH!

Ganzjährig geöffnet
im Sommerhalbjahr mit Höhlenführungen
Mo-Fr 9-18 h | Sa + So 10-18 h*
An Tagen mit Abend-Vorführungen der
Karl-May-Spiele bis 19:30 h
* Änderungen vorbehalten

Bad Segeberg
Tel: 04551/80 82-0
www.noctalis.de



GUT
KARLSHÖHE
Hamburger Umweltzentrum



SCHAFSCHUR-FEST
Sonntag, 28. Mai 2017, 11-17 Uhr

TANZEN						
Kurse	Altersgruppe	Termine	Preis	Anbieter, Veranstaltungsort		Kontakt
EPPENDORF						
Ballett mit Vorkenntn.	9-13 J.	Mi 16:15-17:30	Preise auf Anfrage	Hamburger Ballettschule, Hoheluftch. 108		040 4224151
Ballett, Anfänger I	12-16 J.	Mi 17:30-18:45	Preise auf Anfrage	Hamburger Ballettschule, Hoheluftch. 108		040 4224151
Ballett mit Vorkenntn.	12-16 J.	Fr 16:30-17:45	Preise auf Anfrage	Hamburger Ballettschule, Hoheluftch. 108		040 4224151
Tänzerische Früherziehung	3-4 J.	Mo, Di, Fr 15:30-16:30	110€/ 10er Karte	Kinderwerk Hamburg, Hoheluftchaussee 97		040/33367079 o. 01573/5126557
Tänzerische Früherziehung	3-4 J.	Do., 15:45-16:45	110€/ 10er Karte	Kinderwerk Hamburg, Hoheluftchaussee 97		040/33367079 o. 01573/5126557
Kinderballett	ab 4 J.	Mo, 16:45 Mi., 15:30-16:30	110€/ 10er Karte	Kinderwerk Hamburg, Hoheluftchaussee 97		040/33367079 o. 01573/5126557
Kreativer Kindertanz	4-5 J.	Di, Fr 16:45-17:45	110€/ 10er Karte	Kinderwerk Hamburg, Hoheluftchaussee 97		040/33367079 o. 01573/5126557
Hip Hop für Kids	ab 5 J.	Mi., 17:45-18:45	110€/ 10er Karte	Kinderwerk Hamburg, Hoheluftchaussee 97		040/33367079 o. 01573/5126557
Kinderballett (ab 6 Jahren)	ab 6 J.	Mi., 16:45-17:45	110€/ 10er Karte	Kinderwerk Hamburg, Hoheluftchaussee 97		040/33367079 o. 01573/5126557
Tanz und Akrobatik für Kids	ab 6 J.	Do., 17:00-18:00	110€/ 10er Karte	Kinderwerk Hamburg, Hoheluftchaussee 97		040/33367079 o. 01573/5126557
Kinderballett (ab 9 Jahre)	ab 9 J.	Do. 18-19	110€/ 10er Karte	Kinderwerk Hamburg, Hoheluftchaussee 97		040/33367079 o. 01573/5126557
Tanz für Kids	ab 10 J.	Fr 18:00-19:00	110€/ 10er Karte	Kinderwerk Hamburg, Hoheluftchaussee 97		040/33367079 o. 01573/5126557
Modern für Teens	ab 11 J.	Di., 18:00-19:00	110€/ 10er Karte	Kinderwerk Hamburg, Hoheluftchaussee 97		040/33367079 o. 01573/5126557
Ballett für Teens	ab 15 J.	Di., 19:00-20:15	110€/ 10er Karte	Kinderwerk Hamburg, Hoheluftchaussee 97		040/33367079 o. 01573/5126557
Kindertanz (freie Plätze erfr.)****	5-10 J.	Di. und Do. diverse Zeiten	60€/Quartal	Kulturhaus Eppendorf, Julius-Reincke-Stieg 13 a		040 481548
Jazztanz Hip-Hop (freie Plätze erfr.)****	12-18 J.	Do. div. Zeiten	60€/Quartal	Kulturhaus Eppendorf, Julius-Reincke-Stieg 13 a		040 481548
HARVESTEHUDE						
Kreativer Kindertanz*	4-5/6-7/8-10 J.	Mo.	20,40 €/Mon.	Jugendmusikschule, Mittelweg 42		040 42801 4141
Kreativer Kindertanz*	5-6 J./10-12 J.	Di. 17/18	20,40 €/Mon.	Jugendmusikschule, Mittelweg 42		040 42801 4141
SONSTIGE						
Kreativer Kindertanz	ab 3 J.	Di 15:30 - 16:30	ab 30 €/Mon.	On Stage, Conventstraße 8 - 10		040 35540786
Breakdance	ab 3 J.	Mi 15:30 - 16:30	ab 30 €/Mon.	On Stage, Conventstraße 8 - 10		040 35540786
Tanz und Sportgymnastik	ab 6 J.	Do 16:15 - 17:15	ab 30 €/Mon.	On Stage, Conventstraße 8 - 10		040 35540786
Hip Hop	ab 6 J.	Do 16:45 - 17:45	ab 30 €/Mon.	On Stage, Conventstraße 8 - 10		040 35540786
Funky Jazz Dance	6 - 10 J.	Mo 16:30 - 17:30	ab 30 €/Mon.	On Stage, Conventstraße 8 - 10		040 35540786
Ballett	6 - 10 J.	Di 16:30 - 17:30	ab 30 €/Mon.	On Stage, Conventstraße 8 - 10		040 35540786
Hip Hop/ Breakdance	6 - 10 J.	Mi 16:30 - 17:30	ab 30 €/Mon.	On Stage, Conventstraße 8 - 10		040 35540786
Hip Hop/ Voguing	6 - 10 J.	Di 17:00 - 18:00	ab 30 €/Mon.	On Stage, Conventstraße 8 - 10		040 35540786
Hip Hop Nu Style/MTV Moves	ab 7 J.	Mo 16:30 - 17:30	ab 30 €/Mon.	On Stage, Conventstraße 8 - 10		040 35540786
Hip Hop	ab 8 J.	Mi 15:30 - 16:30	ab 30 €/Mon.	On Stage, Conventstraße 8 - 10		040 35540786
Zumba	ab 9 J.	Do 17:15 - 18:15	ab 30 €/Mon.	On Stage, Conventstraße 8 - 10		040 35540786
Funky Jazz Dance	11 - 16 J.	Mo 17:30 - 18:30	ab 30 €/Mon.	On Stage, Conventstraße 8 - 10		040 35540786
Hip Hop Boys und Girls Class	11 - 16 J.	Mo 17:30 - 18:30	ab 30 €/Mon.	On Stage, Conventstraße 8 - 10		040 35540786
Hip Hop/ Contemporary	11 - 16 J.	Mi 17:30 - 18:30	ab 30 €/Mon.	On Stage, Conventstraße 8 - 10		040 35540786
Breakdance	11 - 16 J.	Mi 17:30 - 18:30	ab 30 €/Mon.	On Stage, Conventstraße 8 - 10		040 35540786
Tänzerische Früherziehung	4-5 J.	Di 14:45-15:35	ab 33€/Mon	Studio Tanzkunst, Bahrenfelder Str. 201a		040 39901132
Tänzerische Früherziehung	4-6 J.	Mi 16-16:50	ab 33€/Mon	Studio Tanzkunst, Bahrenfelder Str. 201a		040 39901132
Breakdance	ab 6 J. / ab 8 J.	Do 16-17 / Mo 17:30-18:30	35€/Mon.	Studio Tanzkunst, Bahrenfelder Str. 201a		040 39901132
Kinderballett	6-8 J.	Mi 17 Fr 15	ab 35€/Mon	Studio Tanzkunst, Bahrenfelder Str. 201a		040 39901132
Kinderballett	8-12 J.	Fr 16	ab 35€/Mon	Studio Tanzkunst, Bahrenfelder Str. 201a		040 39901132
Hip Hop meets Tanztheater	8-12 J.	Di 16:45, Do 17	35€/Mon	Studio Tanzkunst, Bahrenfelder Str. 201a		040 39901132
Hiphop Basics and Moves	8-12 J. / 9-13 J.	Di 16:45, Do 17/ Di 17:45	35€/Mon.	Studio Tanzkunst, Bahrenfelder Str. 201a		040 39901132
Tanztheater	10-15 J.	Mo 16:30-17:30	ab 35€/Mon	Studio Tanzkunst, Bahrenfelder Str. 201a		040 39901132
Ballett für Teens	ab 13 J.	Fr 17-18:30	ab 40€/Mon	Studio Tanzkunst, Bahrenfelder Str. 201a		040 39901132
Hiphop'n Funkyjazz	ab 14 J.	Do 18-19	35€/Mon	Studio Tanzkunst, Bahrenfelder Str. 201a		040 39901132
Tänzerische Früherziehung	3-4 J.	Mo 15:45 - 16:30	40€ / Mon.	Tanzfabrik Hamburg, Boshchstraße 15		0163 3932040
Kindertanz	4-5 J. / 5-6 J.	Di 16:30-17:15/ Di 17:15-18	40€/Mon.	Tanzfabrik Hamburg, Boshchstraße 15		0163 3932040
Pre-Ballett	6-7 J.	Mi 16:30-17:15	40€/Mon.	Tanzfabrik Hamburg, Boshchstraße 15		0163 3932040

TANZEN						
Kurse	Altersgruppe	Termine	Preis	Anbieter, Veranstaltungsort	Kontakt	
SONSTIGE						
Kinderballett	7-9 J.	Do 16:15 - 17:15	40€/Mon.	Tanzfabrik Hamburg, Boschstraße 15	0163 3932040	
Moderner Kindertanz	7-9 J.	Mo 16:30 - 17:15	40€/Mon.	Tanzfabrik Hamburg, Boschstraße 15	0163 3932040	
Kinderballett auf Wunsch mit Spitze	10-12 J.	Do 17:15-18:15	40€/Mon.	Tanzfabrik Hamburg, Boschstraße 15	0163 3932040	
Kinderballett	10-14 J.	Di 17:30-18:30	40€/Mon.	Tanzfabrik Hamburg, Boschstraße 15	0163 3932040	
Hip Hop meets modern	14-17 J.	Mi 17:45-18:45	40€/Mon.	Tanzfabrik Hamburg, Boschstraße 15	0163 3932040	
UHLENHORST						
Ballettvorbereitung	4-5 J.	Sa 11:20-12:05	38,50€/Mon.	Ballettzentrum Uhlenhorst, Heinrich-Hertz-Straße 143	040 227 74 88	
Ballettvorbereitung	4-5 J.	Sa 12:15-13:00	38,50 €/Mon.	Ballettzentrum Uhlenhorst, Heinrich-Hertz-Straße 143	040 227 74 88	
Kinderballett	5-6 J.	FR 15:35 - 16:20	38,50€/Mon.	Ballettzentrum Uhlenhorst, Heinrich-Hertz-Straße 143	040 227 74 88	
Kinderballett	6-7 J.	Fr 14:45 - 15:30	38,50€/Mon.	Ballettzentrum Uhlenhorst, Heinrich-Hertz-Straße 143	040 227 74 88	
Kinderballett	6-7 J.	Sa 10:30-11:15	38,50€/Mon.	Ballettzentrum Uhlenhorst, Heinrich-Hertz-Straße 143	040 227 74 88	
Kinderballett	7-8 J.	Do 15:00-16:00	45,00€/Mon.	Ballettzentrum Uhlenhorst, Heinrich-Hertz-Straße 143	040 227 74 88	
Kinderballett	7-8 J.	Sa 9:30-10:30	45€/Mon.	Ballettzentrum Uhlenhorst, Heinrich-Hertz-Straße 143	040 227 74 88	
Kinderballett	8-9 J.	Mi 16:15- 17:15	45€/Mon.	Ballettzentrum Uhlenhorst, Heinrich-Hertz-Straße 143	040 227 74 88	
Kinderballett	9-10 J.	Do 16:15-17:15	45€/Mon.	Ballettzentrum Uhlenhorst, Heinrich-Hertz-Straße 143	040 227 74 88	
Kinderballett	9-10 J.	Mo 16:35-17:35	45€/Mon.	Ballettzentrum Uhlenhorst, Heinrich-Hertz-Straße 143	040 227 74 88	
Kinderballett	11-12 J.	Di 16:45-17:45	45€/Mon.	Ballettzentrum Uhlenhorst, Heinrich-Hertz-Straße 143	040 227 74 88	
Kinderballett	11-12 J.	Do 17:20-18:20	45€/Mon.	Ballettzentrum Uhlenhorst, Heinrich-Hertz-Straße 143	040 227 74 88	
Kinderballett	11-13 J.	Mo 15:30-16:30	45€/Mon.	Ballettzentrum Uhlenhorst, Heinrich-Hertz-Straße 143	040 227 74 88	
Ballett Jugendliche	13-14 J.	Mi 17:30-18:45	51,00€/Mon.	Ballettzentrum Uhlenhorst, Heinrich-Hertz-Straße 143	040 227 74 88	
Ballett Jugendliche / Spitzentanz	14-16 J.	Di 18-19:15/Fr 16:35-17:35	45€/51€ Mon.beide: 78,50€	Ballettzentrum Uhlenhorst, Heinrich-Hertz-Straße 143	040 227 74 88	
Gilala - Tanz und Theater	3-5 J.	Mo 16, Mi 15, Do 15:30	120€/3 Mon.	GilaSchool, Heinrich-Hertz-Str. 135	040 22626161	
Gilakteure I - Tanz und Theater	5-6 J.	Di 15:30, Mi 16	120€/3 Mon.	GilaSchool, Heinrich-Hertz-Str. 135	040 22626161	
Gilakteure II - Tanz und Theater	6-8 J.	Do 16:30-17:30	120€/3 Mon.	GilaSchool, Heinrich-Hertz-Str. 135	040 22626161	
Gilartisten I - Tanz und Theater	8-10 J.	Di 16:30, Mi 17	120€/3 Mon.	GilaSchool, Heinrich-Hertz-Str. 135	040 22626161	
Gilartisten II - Tanz und Theater	10-12 J.	Do 17:30-18:30	120€/3 Mon.	GilaSchool, Heinrich-Hertz-Str. 135	040 22626161	
Ballett	5 J.	Do., 15.00-15.40	32€/Mon.	Hamburger Mozarteum, Hans-Henny-Jahnn-Weg 51	040 45038730	
Ballett	5-7 J.	Do 15.45-16.30	32€/Mon.	Hamburger Mozarteum, Hans-Henny-Jahnn-Weg 51	040 45038730	
Ballett	6-7 J.	Do, 16.30-17.30	43€/Mon.	Hamburger Mozarteum, Hans-Henny-Jahnn-Weg 51	040 45038730	
Ballett	6-8 J.	Do, 17.30-18.30	43 €/Mon.	Hamburger Mozarteum, Hans-Henny-Jahnn-Weg 51	040 45038730	
Ballett	9-10 J.	Fr 17:30-18:30	43€/Mon.	Hamburger Mozarteum, Hans-Henny-Jahnn-Weg 51	040 45038730	
Ballett	9-11 J.	Fr 15:30-16:30	43€/Mon.	Hamburger Mozarteum, Hans-Henny-Jahnn-Weg 51	040 45038730	
Ballett	11-13 J.	Fr 16:30-17:30	43€/Mon.	Hamburger Mozarteum, Hans-Henny-Jahnn-Weg 51	040 45038730	
Ballett	12-15 J.	Fr 18:30-19:30	43€/Mon.	Hamburger Mozarteum, Hans-Henny-Jahnn-Weg 51	040 45038730	
HipHop für Teens	10-17 J. + Fortg.	Di 18:30-19:30	56€/Mon.	Lola Rogge Schule, Landwehr 11-13	040 444568	
Tänzerische Früherziehung	3-4 J.	Mo 15:00-15:45 und 16:00-16:45	52€/Mon.	Lola Rogge Schule, Landwehr 11-13	040 444568	
Kindertanz	verschieden, 4-7 J.	Mo 16 Di 15,16/Mi 16:15/Do 15:45	52€/Mon.	Lola Rogge Schule, Landwehr 11-13	040 444568	
Kindertanz	7-9 J.	Di 16:45-17:30/Do 16:30	49€/Mon.	Lola Rogge Schule, Landwehr 11-13	040 444568	
Ballett Vorb. Kinder (Anfänger+Fo.)	9-11 J.	Fr 15:45-16:30	52€/Mon.	Lola Rogge Schule, Landwehr 11-13	040 444568	
Modern Dance für Teens	Di 11-14 J. Mi 13-19 J.	Di 16:45, 17:30, Mi 18:20	56€/Mon.	Lola Rogge Schule, Landwehr 11-13	040 444568	
Ballett für Teens	Teens	Mi 16, 17:15/Fr 16:30-17:30	56,-€/Mon.	Lola Rogge Schule, Landwehr 11-13	040 444568	
Improvisation	bitte erfragen	Mi 17:30-19:00	62€/Mon.	Lola Rogge Schule, Landwehr 11-13	040 444568	
OPEN-JAZZ-CLASS	bitte erfragen	Do 18:30-20:00	15 pro Std / 62,-€/Mon.	Lola Rogge Schule, Landwehr 11-13	040 444568	
Kinderballett	4-6 J.	Do., 16-16:50	55€/Mon., erm. 47€	Tanzfee-Hamburg, Biedermannplatz 19	0177/336 92 62	
Kinderballett	ab 6 J.	Do., 17-17:50	55€/Mon., erm. 47€	Tanzfee-Hamburg, Biedermannplatz 19	0177/336 92 62	
WINTERHUDE						
Ballett Vorstufe	4-6 J.	Sa 12:00-12:45	11€/Std.	Ballettschule Damerau, Krohnskamp 33	040 38671464	

WIR SIND ECCO KIDS



Entdecken Sie jetzt die neue ECCO Frühjahrskollektion.



ECCO
KIDS

Schüttfort.de
„wenn's um Schuhe geht!“

Eppendorfer Landstr. 67 / Ecke
Kümmellstr. · 20249 Hamburg

Mortimer English Club - Winterhude, Schanze, Ottensen

- ✓ Kindgerechte Kurse in kleinen Gruppen für Kinder ab 1 Jahr.
- ✓ Fröhlicher Unterricht mit Spielen, Liedern, Basteln, Gesprächen und Geschichten – selbstverständlich auf Englisch.
- ✓ Nachhilfe von Grundschule bis Gymnasium.



Informationen und Anmeldung zur kostenfreien Probestunde:
www.mortimer-englisch.com oder Tel. Winterhude: 040 2286 5038,
Tel. Schanze, Ottensen: 04104 9193964

GilaSchool
Tanz und Theater für den Nachwuchs

Die GilaSchool wird 7! Feier Deine Party mit der GilaSchool und sichere Dir 7% Frühbucherrabatt!

Heinrich-Hertz-Str. 135 · 22083 Hamburg · T. 040 - 22 62 61 61 · www.gilaschool.de

TANZEN

Kurse	Altersgruppe	Termine	Preis	Anbieter, Veranstaltungsort	Kontakt
WINTERHUDE					
Ballett Leistungsklasse	ab 7 J.	Sa 11-12:00	13€/Std.	Ballettschule Damerau, Krohnskamp 33	040 38671464
Klassisches Ballett für Jugendliche	ab 10 J.	Mo 16:45 - 17:45	13€ pro Std.	Goldbekhaus, Moorfuhrweg 9	040 278702-0
Kreativer Kindertanz	3 - 5 J.	Mo 15:15 - 16:15	ab 30 €/Mon.	On Stage, Krohnskamp 33	040 35540786
Kreativer Kindertanz	3 - 6 J.	Mi 15:00 - 16:00	ab 30 €/Mon.	On Stage, Krohnskamp 33	040 35540786
Funky Jazz Dance	ab 4 J.	Do 17:15 - 18:15	ab 30 €/Mon.	On Stage, Krohnskamp 33	040 35540786
Ballett	ab 5 J. / ab 9 J.	Do 15-16 / Mi 17:15-18:15	ab 30 €/Mon.	On Stage, Krohnskamp 33	040 35540786
Street Jazz	ab 6 J.	Mo 16:15 - 17:15	ab 30 €/Mon.	On Stage, Krohnskamp 33	040 35540786
Stage Kids	6 - 9 J.	Mo 16:15 - 17:15	ab 30 €/Mon.	On Stage, Krohnskamp 33	040 35540786
Hip Hop Nu Style	6 - 9 J.	Do 16:45-17:45	ab 30 €/Mon.	On Stage, Krohnskamp 33	040 35540786
Breakdance	6 - 10 J.	Di 16:30 - 17:30	ab 30 €/Mon.	On Stage, Krohnskamp 33	040 35540786
Funky Jazz Dance	6 - 10 J.	Do 16:15 - 17:15	ab 30 €/Mon.	On Stage, Krohnskamp 33	040 35540786
Ballett	6 - 10 J.	Mi 16:15 - 17:15	ab 30 €/Mon.	On Stage, Krohnskamp 33	040 35540786
Jazz Dance Technik und Choreo	ab 7 J.	Mo 17:15 - 18:15	ab 30 €/Mon.	On Stage, Krohnskamp 33	040 35540786
Street Jazz	ab 8 J.	Mo 17:15 - 18:15	ab 30 €/Mon.	On Stage, Krohnskamp 33	040 35540786
Hip Hop/ Breakdance Basis	ab 8 J.	Fr 16:00 - 17:00	ab 30 €/Mon.	On Stage, Krohnskamp 33	040 35540786
Jazz Dance	8 - 16 J.	Do 17:15 - 18:15	ab 30 €/Mon.	On Stage, Krohnskamp 33	040 35540786
Hip Hop Nu Style / Hip Hop Mix	ab 9 J.	Mi 16:15-17:15 / Di 16:15	ab 30 €/Mon.	On Stage, Krohnskamp 33	040 35540786
Stage Kids	9 - 11 J.	Mo 17:15 - 18:15	ab 30 €/Mon.	On Stage, Krohnskamp 33	040 35540786
Funky Jazz Dance	ab 10 J.	Mi 17:15 - 18:15	ab 30 €/Mon.	On Stage, Krohnskamp 33	040 35540786
Hip Hop / Hip Hop L.A. Style	ab 10 J. / ab 11 J.	Fr 17-18 / Fr 18-19	ab 30 €/Mon.	On Stage, Krohnskamp 33	040 35540786
Breakdance / Modern Dance	ab 11 J.	Fr 17:15 / Mo 18:15	ab 30 €/Mon.	On Stage, Krohnskamp 33	040 35540786
Hip Hop/ MTV Moves	11 - 16 J.	Di, Mi 17:15 - 18:15	ab 30 €/Mon.	On Stage, Krohnskamp 33	040 35540786
Breakdance	11 - 16 J.	Di 17:30 - 18:30	ab 30 €/Mon.	On Stage, Krohnskamp 33	040 35540786
Hip Hop Nu Style/ Popping	12 - 16 J.	Do 17:45 - 18:45	ab 30 €/Mon.	On Stage, Krohnskamp 33	040 35540786
Tänzerische Früherziehung	ab 3,5 J.	Mo+Di. 15.00 -16.00	48€/Mon.	Tanzparterre, Himmelstraße 10 - 16	040 475865
Tänzerische Früherziehung II	ab 4,5 J.	Mo. 15.30, 16.15, Mi. 14.30	48€/Mon.	Tanzparterre, Himmelstraße 10 - 16	040 475865
Tänzerische Früherziehung	ab 6 J.	Mo, Do 15:30	48€/Mon.	Tanzparterre, Himmelstraße 10 - 16	040 475865
Zeitgenössischer Tanz I	ab 8 J.	Di. von 15.30 - 16.45	54€/Mon.	Tanzparterre, Himmelstraße 10 - 16	040 475865
Kinderballett I	ab 8 J.	Mo. 16.45, Mi. 15, 15.45	48€/Mon.	Tanzparterre, Himmelstraße 10 - 16	040 475865
Kinderballett II	ab 9 J.	Mo 16:45 - 18 + Do. 16.30	54,00/48,00 €/Mon.	Tanzparterre, Himmelstraße 10 - 16	040 475865
Jazz Dance	ab 11 J.	Fr 16:30-17:30	48,00 €/Mon.	Tanzparterre, Himmelstraße 10 - 16	040 475865



MUSIK GARTEN

Musikalische Früherziehung für Kinder von 0 bis 6 Jahren mit Gitarrenbegleitung
Weitere Infos unter:
www.silkesmusikgarten.de

Otto F.K. Koch seit 1890



Wir bestellen Ihnen jedes Buch bis 15 Uhr zum nächsten Tag.*

Ob zum Lesen oder Hören, die Geschichten der drei Fragezeichen gibt es bei Otto F.K. Koch.

Otto F.K. Koch | Eppendorfer Landstraße 104 | www.papeterie-hamburg.de
info@papeterie-hamburg.de | Tel. 4809210 | Mo-Fr 9:30-19 Uhr | Sa 9:30-18 Uhr

Papeterie Geschenke Künstlerbedarf Organizer Schreibgeräte Spielzeug Schule Bürobedarf

TANZEN						
Kurse	Altersgruppe	Termine	Preis	Anbieter, Veranstaltungsort	Kontakt	
WINTERHUDE						
Modern Jazz	ab 11 J.	Dos 16.45 - 17.45	48,00 €/Mon.	Tanzparterre,Himmelstraße 10 - 16	040 475865	
Zeitgenössischer Tanz	ab 12 J.	Di 17.00-18:15	54,00 €/Mon.	Tanzparterre,Himmelstraße 10 - 16	040 475865	
Musical Jazz	ab 12 J.	Di. 18.15 - 19.15	48,00 €/mtl.	Tanzparterre,Himmelstraße 10 - 16	040 475865	
Charaktertanz I	ab 13 J.	Mi. 17.00 - 18.00	48,00 €/mtl.	Tanzparterre,Himmelstraße 10 - 16	040 475865	
Ballett Jugendl. II	ab 13 J./ ab 15 J.	Mo 17:30-19, Do. 18 - 19.15	63,00 €/Mon., 54,00 €	Tanzparterre,Himmelstraße 10 - 16	040 475865	
Modern Jazz	ab 14 J.	Di 17:20-18:50	63,00 €/Mon.	Tanzparterre,Himmelstraße 10 - 16	040 475865	
Ballett Jugdl. I	ab 15 J.	Mi. 18.15 + Klavier,Fr. 17.45	54€/ 48€ mtl.	Tanzparterre,Himmelstraße 10 - 16	040 475865	
Ballett Jugendl. III	ab 15 J.	Do 17:30-19:00	63,00 €/Mon.(a 90 Min.)	Tanzparterre,Himmelstraße 10 - 16	040 475865	
Modern Jazz / Charaktertanz III/IV	ab 16 J.	Do 17:45-19:15/ Mi18-19	63,00 €/Mon.	Tanzparterre,Himmelstraße 10 - 16	040 475865	
Kids + Eltern	2-3 J.	Di, Mi 15.15	30 €/Mon.	Tanzschule Tanzkult,Mühlenkamp 63	040 2806565	
Ballett	3-4 J.	Mi. 15.00	30 €/Mon.	Tanzschule Tanzkult,Mühlenkamp 63	040 2806565	
Kids	3-4 J.	Di. 15.15	30 €/Mon.	Tanzschule Tanzkult,Mühlenkamp 63	040 2806565	
Kids	3-5 J.	Di.16:15	30€/Mon.	Tanzschule Tanzkult,Mühlenkamp 63	040 2806565	
Ballett	3-5 J. / 4-5 J.	Do. 14.30 / Fr 14:30	30 €/Mon.	Tanzschule Tanzkult,Mühlenkamp 63	040 2806565	
Ballett	6-7 J.	Mi 16 / Do 15:30 / Fr 16:30	30€/Mon.	Tanzschule Tanzkult,Mühlenkamp 63	040 2806565	
Kids	6-7 J.	Mi 16:15	30€/Mon.	Tanzschule Tanzkult,Mühlenkamp 63	040 2806565	
Ballett	8-10 J.	Do 16:30 / Fr 15:30	30 €/Mon.	Tanzschule Tanzkult,Mühlenkamp 63	040 2806565	
Videoclipdance	ab 9 J./ab 11 J./ab 15J.	Mi 17 / Di 17 / Do 17:30	30€/Mon.	Tanzschule Tanzkult,Mühlenkamp 63	040 2806565	

TENNIS						
Kurse	Altersgruppe	Termine	Preis	Anbieter, Veranstaltungsort	Kontakt	
EIMSBÜTTEL						
Tennis	Kids + Jugend.	Mo,Di,Do,Fr	16,00 €/Mon.	Sportverein Grün-Weiß Eimsbüttel,Hagenbekstr. 124	0172/4003632	
WINTERHUDE						
Tennis	ab 4 J.	zu terminieren	bitte erfragen	HTHC,Barmbeker Str. 106	040 270 01 13	
Tennis	ab 3 J.	bitte erfragen	bitte erfragen	THC Horn Hamm,Stadtpark, Saarlandstr. 69	040 2790737	

TURNEN						
Kurse	Altersgruppe	Termine	Preis	Anbieter, Veranstaltungsort	Kontakt	
EIMSBÜTTEL						
Krabbelgruppe / Bewegungsgruppe	ab 9 Mon./2-4 J.	Di. 9-10 / Di 10-11	16,00 €/Mon.	Sportverein Grün-Weiß Eimsbüttel,Lutterothstraße 43	040 4142470-0	
Kinderturnen	2-3 J. / 4-5 J.	Mi, Do 16:00/17:00	16,00€/Mon.	Sportverein Grün-Weiß Eimsbüttel,Lutterothstraße 43	040 4142470-0	
Kinderturnen	2-3 J./3-5 J.	Mo. 16.00/17.00	16,00€/Mon.	Sportverein Grün-Weiß Eimsbüttel,Schlankreye 1	040 4142470-0	
Kinderturnen	2-4 J.	Di 16-17:30	16,00€/Mon.	Sportverein Grün-Weiß Eimsbüttel,Lutterothstr. 34/36	040 4142470-0	
Rhythm. Sprtg. für Mädchen	ab 5 J.	Sa 10-13	16,00 €/Mon.	Sportverein Grün-Weiß Eimsbüttel,Lutterothstraße 43	040 4142470-0	
Geräteturnen Anf. / Fort.	ab 7 (Mäd.) / 11-16 J.	Mo 17-18:15 / Mo 18:15-19:30	16,00€/Mon.	Sportverein Grün-Weiß Eimsbüttel,Hagenbekstr. neben Nr. 39	040 4142470-0	
Rhythm. Sprtg. für Mädchen	ab 8 J.	Do 17-20 (Fortg.)	16,00 €/Mon.	Sportverein Grün-Weiß Eimsbüttel,Bogenstraße 59 (Zugang Hohe Weide)	040 4142470-0	
Akrobatik, Parkour, Abenteuersport	ab 12 J. (Mäd./Jun.)	Do 17:30-19:30	16,00€/Mon.	Sportverein Grün-Weiß Eimsbüttel,Hagenbekstr. neben Nr. 39	040 4142470-0	
EPPENDORF						
Babyturnen	3-13 Monate	div. Termine	bitte erfragen	Evangelische Familienbildung Eppendorf,Loogeplatz 14-16	040 46079319	
Babyturnen mit Vätern	4-9 Mon.	div. Termine	bitte erfragen	Evangelische Familienbildung Eppendorf,Loogeplatz 14-16	040 46079319	
Ballett	ab 4 J.	div. Termine	bitte erfragen	Evangelische Familienbildung Eppendorf,Loogeplatz 14-16	040 46079319	
Bewegungsschule	Krabbelkinder und 1 J.	Di 15:30-16:30	40€/Mon.	SportyKids Bewegungsschule,Robert-Koch-Strasse 26	0172 4196677	
Bewegungsschule	2 J.	Mi 15:30-16:15/ Mi 16:15	40€/Mon.	SportyKids Bewegungsschule,Robert-Koch-Strasse 26	0172 4196677	
Bewegungsschule	3-4 J.	Di 16:45-17:30	40€/Mon.	SportyKids Bewegungsschule,Robert-Koch-Strasse 26	0172 4196677	
HARVESTEHUDE						
Geräteturnen/sportliche Vielfalt	6-8 J./8-11 J.	Do 16:30-17:30/17:30-18:30	bitte erfragen	Uni-Sport,Turmweg, Halle der Grundschule		

Superhaltbare Namensticker & Bugeletiketten

Dein Set ganz einfach online personalisieren:

www.sticky-sweet.de

stickY AND Sweet

Fördern sie Ihr Kind von Anfang an!

Yamaha Music School Hamburg-Eppendorf
 Osterfeldstraße 12 - 14 | 22529 Hamburg
 www.hamburg.eppendorf.yms-europe.com
 Yamaha Music School Hamburg Eppendorf
 040/47 99 09

YAMAHA
 YAMAHA MUSIC SCHOOL

TURNEN						
Kurse	Altersgruppe	Termine	Preis	Anbieter, Veranstaltungsort	Kontakt	
LOKSTEDT						
Kinderturnen	4-6 J.	Di 16:00/17:00	16,00€/Mon.	Sportverein Grün-Weiß Eimsbüttel, Vizelinstraße 50	040 4142470-0	
Rhythm. Sprtg. für Mädchen	ab 5 J./ ab 8J. Fortg.	Mo 17:00 (Anfg.)/ M18:30o	16,00 €/Mon.	Sportverein Grün-Weiß Eimsbüttel, Wegenkamp 7	040 4142470-0	
UHLENHORST						
Eltern-Kind-Turnen	2-4 J.	Di, Mi 16:00-17:00	19 €/Mon.	USC Paloma, Meerweinstraße 26-28	040 294126	
Kinderturnen	4-7 J.	Di 17-18, Mi 18-19	10€/Mon.	USC Paloma, Meerweinstraße 26-28	040 294126	
Kinderturnen	7-10 J.	Di 18:00-19:00	10€/Mon.	USC Paloma, Meerweinstraße 26-28	040 294126	
WINTERHUDE						
Eltern-Kind-Turnen (Warteliste!)	1,5-3 J.	Di 15:30, Do. 16:00-17:00	15€/Mon.	VfL 93, Barmbeker Str. 32	040 2798377	
Eltern-Kind-Turnen (Warteliste!)	1,5-3 J.	Mi. 16:00-17:00	15€/Mon.	VfL 93, Meerweinstr. 28	040 2798377	
Eltern-Kind-Turnen (Warteliste!)	1,5-3 J. / 3-5 J.	Mo. 16-17 / Mi 16-17	15€/Mon.	VfL 93, Poßmoorweg 22	040 2798377	
Eltern-Kind-Turnen (Warteliste!)	2-4 J.	Di, 17, Mi 16, Do 17	15€/Mon.	VfL 93, Barmbeker Str. 32	040 2798377	
Eltern-Kind-Turnen (Warteliste!)	2-4 J.	Mi 17:00-18:00	15€/Mon.	VfL 93, Langenfort 68	040 2798377	
Kinderturnen	3-4 J.	Di. 14.30-15.30	9,50€/Mon.	VfL 93, Barmbeker Str. 62	040 2798377	
Turnen und Spielen	3-4 J. / 5-7J.	Mo 17-18 / Mo 18-19	9,50€/Mon.	VfL 93, Forsmannstraße 32	040 2798377	
Kinderturnen	3-5 J.	Di 16:00 - 17:00	9,50 €/Mon.	VfL 93, Barmbeker Str. 32	040 2798377	
Kinderturnen (Warteliste!)	3-6 J.	Mi 17-18/ 18-19	9,50€/Mon.	VfL 93, Meerweinstr. 28	040 2798377	
Fit for Kids (Warteliste!)	4-6 J. / 7-12 J.	Mi 16.30-17.30 / Mi 17.30-18.30	9,50€/Mon.	VfL 93, Poßmoorweg 22	040 2798377	
Abenteuerturnen	5-8 J.	Mi 18.00-19.00	9,50€/Mon.	VfL 93, Langenfort 68	040 2798377	
Zirkus + Akrobatik Fortgeschrittene	9-14 J.	Mi. 18:45-19:45	9,50€/Mon.	VfL 93, Barmbeker Str. 32	040 2798377	
Kinderturnen I + II	3 - 5 J.	Mi. 16- 16:55, Mi 16:55	12,- / Mon.	Goldbekhaus, Moorfuhrweg 9	040 278702-0	
YOGA						
Kurse	Altersgruppe	Termine	Preis	Anbieter, Veranstaltungsort	Kontakt	
EIMSBÜTTEL						
Kinderyoga (4-8 Jahre)	4-8 J.	Dos 15:30-16:30	45€/Mon. ermä.39€	Business Yoga Hamburg,	0160 97063090	
EPPENDORF						
Yoga mit dem Baby	3-12 Monate	div. Termine	je nach Stundenanzahl	Evangelische Familienbildung Eppendorf, Loogeplatz 14-16	040 46079319	
Kinderyoga	5-6 J.	Di 16-16:45	135€/10 Term.	Ellippa, Eppendorfer Baum 23	040 - 333 013 839	
Yoga für Kinder	8-12 J.	Do 17-18 (06.4-01.06.)	89€/8 Termine	Sporting-Live, Robert-Koch-Str. 26	040 472075	
UHLENHORST						
Familienyoga	1,5 - 3,5 J.	Do 16:30 - 17:30	70€/Mon.	Atelier Lebenszeit, Mozartstraße 41	0176 21934643	
Kinderyoga	3 - 5 J.	Mo 16:20-16:50	25 €/Mon.	Atelier Lebenszeit, Mozartstraße 41	0176 21934643	
Kinderyoga 3 - 5 Jahre	3-5 J.	Mi. 16:45 bis 17:15	25€ / Mon.	Atelier Lebenszeit, Mozartstraße 41	0176/21934643	
Kinderyoga	Grundschule	Mo 17-18	35€/Mon.	Atelier Lebenszeit, Mozartstraße 41	0176 21934643	
WINTERHUDE						
KIDS YOGA	ab 5 J.	Di 17-18	10er/115€ 5er/60€	YFK YOGA für Kinder+Teens, ahoiYOGA STUDIO Forsmannstr. 8b	yoga@schnier.com	
YOGA FÜR KINDER	ab ca. 5 J.	Mi. 16h-17h	10er/115€ 5er/60€	YFK YOGA für Kinder+Teens, Studio: keine falsche BEWEGUNG!, Hanssensweg 20A, yoga@schnier.com		
YOGA FÜR TEENS	ab ca. 10 J.	Mi. 17.15h-18.15h	10er/115€ 5er/60€	YFK YOGA für Kinder+Teens, Studio: keine falsche BEWEGUNG!, Hanssensweg 20A, yoga@schnier.com		

*Vergabe freier Plätze nur nach vorherigem Eintrag auf die Warteliste



Wir bringen Hamburger Kinderzähne zum Strahlen!

Kleine Patienten rundum gut versorgt:

- ~ Individualprophylaxe & Zahnputzschule
- ~ Fissurenversiegelung & Fluoridierung
- ~ Ernährungsberatung
- ~ Digitale strahlungsarme Röntgendiagnostik
- ~ Behandlung mit Lachgas und in Narkose
- ~ Örtliche Betäubung & Füllungstherapie
- ~ Milchzahnendodontie

UND DAS IST NOCH NICHT ALLES!
WIR FREUEN UNS AUF SIE!



Heußweg 37a · Karl-Schneider-Passagen · 20255 Hamburg
Tel. 040-430 999 20 · info@spielplatz-hamburg.de
Nur 1 Min von U2 „Osterstrasse“
www.spielplatz-hamburg.de



HAUPTSACHE-GEO

organisiert für Ihr Kind eine
spannende & erlebnisreiche
Geburtstagsaktion
bei Ihnen zu Hause!



Forschergeburtstag

Experimente mit Wasser
und Mineralen

Die Bernsteinschleiferei

Verarbeitung von Bernstein,
Bernstein - Echtheitsprüfung

VERANSTALTUNGEN IM MAI

MONTAG, 15. MAI

- 9:30 +11:00 Kinderkonzert der Hamburger Camerata: **Telemann, Telefrau und viele Telekinderchen**, 5,-, Tel. 4206464, www.hamburgercamerata.com
- 10:30 JungesSchauSpielHaus Gaußstraße: **Der geheime Garten**, ab 8 J., 7,50/13,-, Tel. 248713, www.schauspielhaus.de

DIENSTAG, 16. MAI

- 10:00 Fundus Theater: **Der Teufel mit den 3 goldenen Haaren**, ab 5 J., 8,-/9,-, Tel. 2507270, www.fundus-theater.de
- 10:00 +12:00 Planetarium Hamburg: **Wir sind Sterne**, ab 10 J., 11,-, Tel. 4288652-10, www.planetarium-hamburg.de
- 10:30 JungesSchauSpielHaus Gaußstraße: **Der geheime Garten**, ab 8 J., 7,50/13,-, Tel. 248713, www.schauspielhaus.de
- 14:00 Planetarium Hamburg: **Polaris und das Rätsel der Polarnacht**, ab 8 J., 11,-, Tel. 4288652-10, www.planetarium-hamburg.de
- 15:00 Planetarium Hamburg: **Supervulkane - Feuerberge im Sonnensystem**, ab 10 J., 11,-, Tel. 4288652-10, www.planetarium-hamburg.de

MITTWOCH, 17. MAI

- 9:00 +11:00 Philosophieren mit Kindern: **Gedankenflieger**, Junges Literaturhaus Hamburg, ab 6 J., Schwanenwik, 80,-/Klasse, Tel. 22702011, www.literaturhaus-hamburg.de
- 10:00 Fundus Theater: **Der Teufel mit den 3 goldenen Haaren**, ab 5 J., 8,-/9,-, Tel. 2507270, www.fundus-theater.de
- 10:30 JungesSchauSpielHaus Gaußstraße: **Der geheime Garten**, ab 8 J., 7,50/13,-, Tel. 248713, www.schauspielhaus.de
- 11:00 Planetarium Hamburg: **Polaris und das Rätsel der Polarnacht**, ab 8 J., 11,-, Tel. 4288652-10, www.planetarium-hamburg.de
- 12:00 Planetarium Hamburg: **Dunkles Universum**, ab 12 J., 11,-, Tel. 4288652-10, www.planetarium-hamburg.de
- 14:00 Planetarium Hamburg: **Sonnenstürme - Spektakuläre Gewalten im All**, ab 10 J., 11,-, Tel. 4288652-10, www.planetarium-hamburg.de
- 15:00 Planetarium Hamburg: **Wir sind Sterne**, ab 10 J., 11,-, Tel. 4288652-10, www.planetarium-hamburg.de

DONNERSTAG, 18. MAI

- 18.5.-2.7. **Zirkuszelt** auf dem Schanzenpark zwischen Wasserturm und Polizeisportplatz/ Clubheim im Schanzenpark, Tel. 39902696, karten@bajazzo.de
- 10:00 Fundus Theater: **Klopf an!**, 3-6 J., 8,-/9,-, Tel. 2507270, www.fundus-theater.de
- 11:00 +19:00 Planetarium Hamburg: **Sonnenstürme - Spektakuläre Gewalten im All**, ab 10 J., 11,-, Tel. 4288652-10, www.planetarium-hamburg.de
- 12:00 Planetarium Hamburg: **Limbradur und die Magie der Schwerkraft 3D**, ab 10 J., 11,-, Tel. 4288652-10, www.planetarium-hamburg.de
- 14:00 Planetarium Hamburg: **Supervulkane - Feuerberge im Sonnensystem**, ab 10 J., 11,-, Tel. 4288652-10, www.planetarium-hamburg.de
- 15:00 Planetarium Hamburg: **Wir sind Sterne**, ab 10 J., 11,-, Tel. 4288652-10, www.planetarium-hamburg.de
- 15:30 -17:00 Die Kinderküche: **Sandmännchen-Kochkurs**, ab 4 J., Tel. 28510857, www.diekinderkueche.de
- 17:30 Planetarium Hamburg: **Tabaluga und die Zeichen der Zeit**, ab 8 J., 11,-, Tel. 4288652-10, www.planetarium-hamburg.de
- 19:30 Theater Zeppelin: **Zimmer gesucht**, ab 12 J., 6,-/8,-, Tel. 4223062, www.theaterzeppelin.de

FREITAG, 19. MAI



19. bis 28. Mai täglich von 10 bis 19 Uhr: „**Open Air Hamburger Kinderfest**“ auf der Horner Rennbahn, eine farbenfrohe Kindertraumwelt mit verschiedenen Kletterattraktionen, dem Bungee-Trampolin, Wasserlaufbällen und zahlreichen Hüpfburgen, 8,-/4,-, www.fungee.net

- 10:00 Planetarium Hamburg: **Polaris und das Rätsel der Polarnacht**, ab 8 J., 11,-, Tel. 4288652-10, www.planetarium-hamburg.de
- 12:00 +17:30 Planetarium Hamburg: **Wir sind Sterne**, ab 10 J., 11,-, Tel. 4288652-10, www.planetarium-hamburg.de
- 15:00 St-Pauli-Theater: **Das Phantom von Opa**, ab 5 J., ab 19,90€, Tel. 47110666, www.st-pauli-theater.de
- 15:00 Planetarium Hamburg: **Limbradur und die Magie der Schwerkraft 3D**, ab 10 J., 11,-, Tel. 4288652-10, www.planetarium-hamburg.de
- 16:00 Hoftheater Ottensen: **Rumpelstilzchen**, ab 4 J., 7,-, Tel. 29812139, www.norddeutsches-tourneetheater.de
- 16:15 Planetarium Hamburg: **Dunkles Universum**, ab 12 J., 11,-, Tel. 4288652-10, www.planetarium-hamburg.de
- 18:00 -22:00 **Spargel-Kochkurs**, Ev. Familienbildung Eppendorf, 29,-, Tel. 46079319, www.fbs-ependorf.de

SAMSTAG, 20. MAI

- Mehrfach täglich: **Mit dem Elbe-Radwanderbus auf Tour** - Bus-Hopping mit und ohne Fahrrad in der Urlaubsregion Altes Land am Elbstrom, Tourismusverband Landkreis Stade/Elbe e.V., Tel. 04142-813838, www.urlaubsregion-altesland.de
- 10:00 -13:00 Die Kinderküche: **Ice Age-Kochkurs**, ab 8 J., Tel. 28510857, www.diekinderkueche.de
- 10:00 -13:00 Stadterlebnis.Hamburg: **Mit allen Sinnen**, ab 6 J., 10,-/18,-, Tel. 0157-50171259, www.stadterlebnis-hamburg.de
- 10:00 -16:00 **Flohmarkt** auf dem Hof, Goldbekhaus in Winterhude, www.goldbekhaus.de
- 11:00 Fundus Theater: **Klopf an!**, 3-6 J., 8,-/9,-, Tel. 2507270, www.fundus-theater.de
- 11:00 +15:00 St-Pauli-Theater: **Das Phantom von Opa**, ab 5 J., ab 19,90€, Tel. 47110666, www.st-pauli-theater.de
- 11:00 -15:00 **Gemeinsam Kochen mit geflüchteten Familien**, mit Kinderbetreuung, Ev. Familienbildung

- Eppendorf, 5,-/12,-, Tel. 46079319, www.fbs-ependorf.de
- 14:00 **Sinnesstreifzug** durch Speicherstadt & HafenCity, ab 7 J., Rosinenfischer, 12,-/19,-, Tel. 36091983, www.rosinenfischer.de
- 14:00 -17:00 Stadterlebnis.Hamburg: **Auf Matrose, ohe**, ab 6 J., 10,-/18,-, Tel. 0157-50171259, www.stadterlebnis-hamburg.de
- 14:30 Hoftheater Ottensen: **Rumpelstilzchen**, ab 4 J., 7,-, Tel. 29812139, www.norddeutsches-tourneetheater.de
- 15:30 **Führung für Familien** durch die Hamburgische Staatsoper, ab 6 J., 4,-/6,-, Tel. 356868, www.staatsoper-hamburg.de
- 16:00 Planetarium Hamburg: **Limbradur und die Magie der Schwerkraft 3D**, ab 10 J., 11,-, Tel. 4288652-10, www.planetarium-hamburg.de
- 18:00 **Wedeler Kulturnacht**, Theaterschiff Batavia Wedel, 8,-, Tel. 04103-85836, www.batavia-wedel.de
- 18:15 Planetarium Hamburg: **Wir sind Sterne**, ab 10 J., 11,-, Tel. 4288652-10, www.planetarium-hamburg.de

SONNTAG, 21. MAI

- Mehrfach täglich: **Mit dem Elbe-Radwanderbus auf Tour** - Bus-Hopping mit und ohne Fahrrad in der Urlaubsregion Altes Land am Elbstrom, Tourismusverband Landkreis Stade/Elbe e.V., Tel. 04142-813838, www.urlaubsregion-altesland.de
- 10:00 -18:00 **Käsemarkt** im Freilichtmuseum Kiekeberg, 9,-, Tel. 7901760, www.kiekeberg-museum.de
- 10:30 Speicherstadt - **Die Entdeckertour für Kinder**, 6-12 J., Speicherstadtmuseum, 6,50/8,-, Tel. 321191, www.speicherstadtmuseum.de
- 11:00 Planetarium Hamburg: **Limbradur und die Magie der Schwerkraft 3D**, ab 10 J., 11,-, Tel. 4288652-10, www.planetarium-hamburg.de
- 13:00 Planetarium Hamburg: **Der kleine Tag - Das Sternenmusical**, ab 6 J., 11,-, Tel. 4288652-10, www.planetarium-hamburg.de
- 14:00 Mit historischen Omnibussen auf **Schnupperfahrt durch die Vier- und Marschlande**, Start: Bergedorfer Bahnhof auf dem ZOB, Abfahrtsbereich B, 7,-, Tel. 7213200, www.vhb-bus.de
- 14:30 Hoftheater Ottensen: **Rumpelstilzchen**, ab 4 J., 7,-, Tel. 29812139, www.norddeutsches-tourneetheater.de
- 14:30 Planetarium Hamburg: **Wir sind Sterne**, ab 10 J., 11,-, Tel. 4288652-10, www.planetarium-hamburg.de
- 15:00 Theater für Kinder: **Der kleine Mozart**, ab 4 J., 16,50, Tel. 382538, www.theater-fuer-kinder.de
- 15:30 Kindertheater: **Eule findet den Beat**, ab 4 J., Fabrik Altona, ab 19,50, www.fabrik.de

MONTAG, 22. MAI - FERIE

- 10:00 -12:00 **Infoveranstaltung** des Phorms Campus Hamburg - bilinguale (englisch/deutsch) Vorschule, Grundschule & Gymnasium, Wendenstr. 35-43, Tel. 32537050, Anmeldung: www.hamburg.phorms.de
- 10:00 -15:00 22. bis 24.5.: **STOP MOTION** - Reise in die Fantasie, Trickfilmkurs in den Deichtorhallen, 6-9 J., Tel. 32103-200, kunstvermittlung@deichtorhallen.de, www.deichtorhallen.de

VERANSTALTUNGEN IM MAI

- 11:00 Planetarium Hamburg: **Polaris und das Rätsel der Polarnacht**, ab 8 J., 11,-, Tel. 4288652-10, www.planetarium-hamburg.de
- 12:00 Planetarium Hamburg: **Limbradur und die Magie der Schwerkraft 3D**, ab 10 J., 11,-, Tel. 4288652-10, www.planetarium-hamburg.de
- 15:00 Planetarium Hamburg: **Wir sind Sterne**, ab 10 J., 11,-, Tel. 4288652-10, www.planetarium-hamburg.de
- 16:15 Planetarium Hamburg: **Tabaluga und die Zeichen der Zeit**, ab 8 J., 11,-, Tel. 4288652-10, www.planetarium-hamburg.de

DIENSTAG, 23. MAI – FERIEN

- 12:00 Planetarium Hamburg: **Wir sind Sterne**, ab 10 J., 11,-, Tel. 4288652-10, www.planetarium-hamburg.de
- 14:00 Planetarium Hamburg: **Polaris und das Rätsel der Polarnacht**, ab 8 J., 11,-, Tel. 4288652-10, www.planetarium-hamburg.de
- 14:00 -19:00 Familienerlebnistour: **Walderlebnistag**, ab 7 J., Treff: U-Bahnstation Kellinghusenstraße oder S-Bahnstation Bergedorf, 10,-/Kind, 23,-/Familie, BUNDjugend Hamburg, www.bundjugend.de
- 15:00 Planetarium Hamburg: **Limbradur und die Magie der Schwerkraft 3D**, ab 10 J., 11,-, Tel. 4288652-10, www.planetarium-hamburg.de
- 15:30 -17:00 Die Kinderküche: **Sandmännchen-Kochkurs**, ab 4 J., Tel. 28510857, www.diekinderkueche.de

MITTWOCH, 24. MAI – FERIEN

- 10:00 +19:00 Planetarium Hamburg: **Limbradur und die Magie der Schwerkraft 3D**, ab 10 J., 11,-, Tel. 4288652-10, www.planetarium-hamburg.de
- 12:00 Planetarium Hamburg: **Das Geheimnis der Bäume 3D**, ab 7 J., 11,-, Tel. 4288652-10, www.planetarium-hamburg.de
- 15:00 Planetarium Hamburg: **Wir sind Sterne**, ab 10 J., 11,-, Tel. 4288652-10, www.planetarium-hamburg.de
- 17:00 **ScienceCafé Desy** - Physik für Kinder, ab 10 J., Notkestr. 85, Tel. 89980, www.sciencecafe.desy.de
- 17:30 Planetarium Hamburg: **Tabaluga und die Zeichen der Zeit**, ab 8 J., 11,-, Tel. 4288652-10, www.planetarium-hamburg.de

DONNERSTAG, 25. MAI – FERIEN

Christi Himmelfahrt / Vatertag

- 10:00 -13:00 Stadterlebnis.Hamburg: **Mit allen Sinnen**, ab 6 J., 10,-/18,-, Tel. 0157-50171259, www.stadterlebnis-hamburg.de
- 11:00 +15:00 Planetarium Hamburg: **Polaris und das Rätsel der Polarnacht**, ab 8 J., 11,-, Tel. 4288652-10, www.planetarium-hamburg.de
- 12:00 Planetarium Hamburg: **Limbradur und die Magie der Schwerkraft 3D**, ab 10 J., 11,-, Tel. 4288652-10, www.planetarium-hamburg.de
- 13:30 Planetarium Hamburg: **Der kleine Tag - Das Sternenmusical**, ab 6 J., 11,-, Tel. 4288652-10, www.planetarium-hamburg.de
- 14:00 Speicherstadt - Die Entdeckertour für Kinder: **Vatertag-Special**, 6-12 J., Speicherstadtmuseum, 6,50/8,-, Tel. 321191, www.speicherstadtmuseum.de

- 14:00 **Radtour nach Moorburg**, Altenwerder und Finkenwerder, Treff: Rathaus Harburg, Stattreisen Hamburg, 14,-/16,-, Fahrrad mitbringen!, Tel. 87080100, www.stattreisen-hamburg.de
- 16:00 Planetarium Hamburg: **Supervulkane - Feuerberge im Sonnensystem**, ab 10 J., 11,-, Tel. 4288652-10, www.planetarium-hamburg.de
- 16:00 -19:00 Die Kinderküche: **Ice Age-Kochkurs**, ab 8 J., Tel. 28510857, www.diekinderkueche.de

FREITAG, 26. MAI – FERIEN

- 10:00 -12:00 **Infoveranstaltung** des Phorms Campus Hamburg - bilinguale (englisch/deutsch) Vorschule, Grundschule & Gymnasium, Wendenstr. 35-43, Tel. 32537050, Anmeldung: www.hamburg.phorms.de
- 10:00 -22:00 **9. Hamburger Spieletage 2017** - Hamburgs großes Brettspiel-Event im Hamburg-Haus Eimsbüttel, Doormannsweg 12, 1,-/5,-, www.hamburger-spieletage.de
- 11:00 Planetarium Hamburg: **Polaris und das Rätsel der Polarnacht**, ab 8 J., 11,-, Tel. 4288652-10, www.planetarium-hamburg.de
- 12:00 +17:30 Planetarium Hamburg: **Wir sind Sterne**, ab 10 J., 11,-, Tel. 4288652-10, www.planetarium-hamburg.de
- 13:30 Planetarium Hamburg: **Tabaluga und die Zeichen der Zeit**, ab 8 J., 11,-, Tel. 4288652-10, www.planetarium-hamburg.de
- 16:00 Hoftheater Ottensen: **Rumpelstilzchen**, ab 4 J., 7,-, Tel. 29812139, www.norddeutsches-tourneetheater.de

SAMSTAG, 27. MAI

- Mehrfach täglich: **Mit dem Elbe-Radwanderbus auf Tour** - Bus-Hopping mit und ohne Fahrrad in der Urlaubsregion Ales Land am Elbstrom, Tourismusverband Landkreis Stade/Elbe e.V., Tel. 04142-813838, www.urlaubsregion-aldesland.de
- 10:00 -13:00 Stadterlebnis.Hamburg: **Mit allen Sinnen**, ab 6 J., 10,-/18,-, Tel. 0157-50171259, www.stadterlebnis-hamburg.de
- 10:00 -22:00 **9. Hamburger Spieletage 2017** - Hamburgs großes Brettspiel-Event im Hamburg-Haus Eimsbüttel, Doormannsweg 12, 1,-/5,-, www.hamburger-spieletage.de
- 10:30 **Sinnes-Tour** durch Speicherstadt & Hafencity, ab 7 J., Rosinenfischer, 24,-/36,-, Tel. 36091983, www.rosinenfischer.de
- 11:00 Theater für Kinder-Familienmusical: **Der Froschkönig**, ab 3 J., 16,50, Tel. 382538, www.theater-fuer-kinder.de
- 13:30 Planetarium Hamburg: **Der kleine Tag - Das Sternenmusical**, ab 6 J., 11,-, Tel. 4288652-10, www.planetarium-hamburg.de
- 14:00 -17:00 Stadterlebnis.Hamburg: **Auf Matrose, ohe**, ab 6 J., 10,-/18,-, Tel. 0157-50171259, www.stadterlebnis-hamburg.de
- 14:30 Hoftheater Ottensen: **Rumpelstilzchen**, ab 4 J., 7,-, Tel. 29812139, www.norddeutsches-tourneetheater.de
- 15:00 Planetarium Hamburg: **Limbradur und die Magie der Schwerkraft 3D**, ab 10 J., 11,-, Tel. 4288652-10, www.planetarium-hamburg.de
- 15:00 **Sinnesstrefzug** durch Speicherstadt & Hafencity, ab 7 J., Rosinenfischer,

- 12,-/19,-, Tel. 36091983, www.rosinenfischer.de
- 15:00 Theater für Kinder: **Der kleine Mozart**, ab 4 J., 16,50, Tel. 382538, www.theater-fuer-kinder.de
- 16:15 Planetarium Hamburg: **Supervulkane - Feuerberge im Sonnensystem**, ab 10 J., 11,-, Tel. 4288652-10, www.planetarium-hamburg.de
- 17:15 Planetarium Hamburg: **Tabaluga und die Zeichen der Zeit**, ab 8 J., 11,-, Tel. 4288652-10, www.planetarium-hamburg.de
- 18:30 Planetarium Hamburg: **Wir sind Sterne**, ab 10 J., 11,-, Tel. 4288652-10, www.planetarium-hamburg.de

SONNTAG, 28. MAI

- Mehrfach täglich: **Mit dem Elbe-Radwanderbus auf Tour** - Bus-Hopping mit und ohne Fahrrad in der Urlaubsregion Ales Land am Elbstrom, Tourismusverband Landkreis Stade/Elbe e.V., Tel. 04142-813838, www.urlaubsregion-aldesland.de
- 10:00 -14:00 **Flohmarkt rund ums Kind** in der Fabrik Altona
- 10:00 -13:00 Stadterlebnis.Hamburg: **Mit allen Sinnen**, ab 6 J., 10,-/18,-, Tel. 0157-50171259, www.stadterlebnis-hamburg.de
- 10:30 Speicherstadt - **Die Entdeckertour für Kinder**, 6-12 J., Speicherstadtmuseum, 6,50/8,-, Tel. 321191, www.speicherstadtmuseum.de
- 11:00 Planetarium Hamburg: **Der kleine Tag - Das Sternenmusical**, ab 6 J., 11,-, Tel. 4288652-10, www.planetarium-hamburg.de



LANDKIND GRÜSST ALSTERKIND.

Kommt doch mal vorbei!

Zarte Schnauzen in frischer Landluft. Das ist doch mal eine Landpartie wert, oder? Auf dem Bioland-Hof Gut Wulksfelde könnt Ihr sehen und erleben, was die Stadt definitiv nicht zu bieten hat: viele Tiere, mich im Tiergarten, viel Platz zum Spielen, unseren Hofladen und vieles mehr! Wir freuen uns auf euch!

Gut Wulksfelde GmbH · Wulksfelder Damm 15-17
22889 Tangstedt · www.gut-wulksfelde.de

**Miet-Gemüsegärten
2x in Hamburg**

Buchen Sie Ihren eigenen Garten!
Nähere Informationen:
www.meine-ernte.de oder
0228 28617119



Mai, Juli, August Ferienkurse

- ① **Kreative** Leinwand Malerei
- ② **Illustrative** Geschichten
- ③ **Plastische** Kunstwerke

Sierichstraße 124
22299 Hamburg
Telefon: 040/33426478
Mobil: 0176/49030187

Kindergeburtstage, Kunstkurse, Mappen Vorbereitung, Ferienworkshops, Jugend Kurse, Erwachsenenkurse, Kunstausflüge Kunst-Betriebsfeiern und Familien-Malen

tanzfabrik
hamburg . tina fröhlich



**MODERN
BALLETT
HIP HOP
JAZZ**

**KINDERBALLETT
KINDERTANZ
TANZGEBURTSTAGE**

ADRESSE

Tanzfabrik Hamburg
Tina Fröhlich
Boschstraße 15 . Haus F
22761 Hamburg-Bahrenfeld

mail@tanzfabrik-hamburg.de
Handy 0163/393 20 40

www.tanzfabrik-hamburg.de

VERANSTALTUNGEN IM MAI/JUNI

- 11:00 Theater für Kinder-Familienmusical: **Lupinchen und Robert**, ab 3 J., 16,50, Tel. 382538, www.theater-fuer-kinder.de
- 11:00 -16:00 **Schafschur- und Imkerfest** im Wildpark Lüneburger Heide, 9,-/11,-, Tel. 41848939-0, www.wild-park.de

11:00-17:00 Uhr, **Schafschurfest auf Gut Karlshöhe**, Schur: 12-12:45 Uhr, 13:15-14 Uhr, 14:30-15:15, 15:45-16:30 Uhr, 1,-/2,50€, Karlshöhe 60d, 22175 HH, Tel. 63702490, www.gut-karlshoehoe.de

- 14:00 Planetarium Hamburg: **Polaris und das Rätsel der Polarnacht**, ab 8 J., 11,-, Tel. 4288652-10, www.planetarium-hamburg.de

- 14:00 Die große Hafentour per Rad - **Von Steinwerder bis zum Harburger Binnenhafen**, Treff: Aussichtsplattform Steinwerder, Alter Elbtunnel Süd, Stattreisen Hamburg, 14,-/16,-, Fahrrad mitbringen!, Tel. 87080100, www.stattreisen-hamburg.de

- 14:30 Hoftheater Ottensen: **Rumpelstilzchen**, ab 4 J., 7,-, Tel. 29812139, www.norddeutsches-tourneetheater.de

- 15:00 Theater für Kinder: **Der kleine Mozart**, ab 4 J., 16,50, Tel. 382538, www.theater-fuer-kinder.de

- 15:00 Planetarium Hamburg: **Das Geheimnis der Bäume 3D**, ab 7 J., 11,-, Tel. 4288652-10, www.planetarium-hamburg.de

- 15:00-17:30 Stadterlebnis.Hamburg: **Tunnelblick-Tour**, ab 6 J., 10,-/18,-, Tel. 0157-50171259, www.stadterlebnis-hamburg.de

- 17:15 Planetarium Hamburg: **Limbradur und die Magie der Schwerkraft 3D**, ab 10 J., 11,-, Tel. 4288652-10, www.planetarium-hamburg.de

- 18:15 Planetarium Hamburg: **Dunkles Universum**, ab 12 J., 11,-, Tel. 4288652-10, www.planetarium-hamburg.de

- 12:00 Planetarium Hamburg: **Dunkles Universum**, ab 12 J., 11,-, Tel. 4288652-10, www.planetarium-hamburg.de

- 15:00 Planetarium Hamburg: **Sonnenstürme - Spektakuläre Gewalten im All**, ab 10 J., 11,-, Tel. 4288652-10, www.planetarium-hamburg.de

MITTWOCH, 31. MAI

- 10:00 Planetarium Hamburg: **Limbradur und die Magie der Schwerkraft 3D**, ab 10 J., 11,-, Tel. 4288652-10, www.planetarium-hamburg.de

- 10:30 JungesSchauspielHaus Gaußstraße: **Malala, Mädchen mit Buch**, ab 12 J., 7,50/13,-, Tel. 248713, www.schauspielhaus.de

- 12:00 +16:30 Planetarium Hamburg: **Wir sind Sterne**, ab 10 J., 11,-, Tel. 4288652-10, www.planetarium-hamburg.de

- 14:00 Planetarium Hamburg: **Polaris und das Rätsel der Polarnacht**, ab 8 J., 11,-, Tel. 4288652-10, www.planetarium-hamburg.de

- 15:00 Planetarium Hamburg: **Das Geheimnis der Bäume 3D**, ab 7 J., 11,-, Tel. 4288652-10, www.planetarium-hamburg.de

- 18:00 **Infoveranstaltung** der bilingualen Kita Villa Luna am Stadtpark, Kapstadtring 4, Anm.: elternservice@villaluna.de, Tel. 0211-7377770

- 18:00 -21:00 5 x Mi (31.5.-28.6. jew. 18 Uhr): Erziehungsratgeber: **Welches Vorbild möchte ich für mein Kind sein?**, Ev. Familienbildung Eppendorf, 120,-, Tel. 46079319, www.fbs-eppendorf.de

- 19:15 Planetarium Hamburg: **Wir sind Sterne**, ab 10 J., 11,-, Tel. 4288652-10, www.planetarium-hamburg.de

DONNERSTAG, 1. JUNI

- 09:30 Theater Mär: **Eins Zwei Drei Tier**, Tel. 82245680, www.kph-hamburg.de

FREITAG, 2. JUNI

- 15:00 -16:30 Familien-Malen: **Blumenkinder**, Kunstschule Krabax, Sierichstr. 124, 40,-, Tel. 33426478, www.kunstschule-krabax.de

- 16:00 Hoftheater Ottensen: **Rumpelstilzchen**, ab 4 J., 7,-, Tel. 29812139, www.norddeutsches-tourneetheater.de

SAMSTAG, 3. JUNI

- Mehrfach täglich: **Mit dem Elbe-Radwanderbus auf Tour** - Bus-Hopping mit und ohne Fahrrad in der Urlaubsregion Ales Land am Elbstrom, Tourismusverband Landkreis Stade/Elbe e.V., Tel. 04142-813838, www.urlaubsregion-altesland.de

- 14:00 **Sinnesstreifzug** durch Speicherstadt & HafenCity, ab 7 J., Rosinenfischer, 12,-/19,-, Tel. 36091983, www.rosinenfischer.de

- 14:30 Hoftheater Ottensen: **Rumpelstilzchen**, ab 4 J., 7,-, Tel. 29812139, www.norddeutsches-tourneetheater.de

- 15:00 Theater für Kinder: **Der kleine Mozart**, ab 4 J., 16,50, Tel. 382538, www.theater-fuer-kinder.de

- 15:00 -17:00 Kunstkurse: **Sommertraum**, 3-5 J., 6-9 J., 10-14 J., Kunstschule Krabax, Sierichstr. 124, 35,-, Tel. 33426478, www.kunstschule-krabax.de

- ab 18:00 **Dschungel-Nächte** im Tierpark Hagenbeck, Feuerwerk um 22:45 Uhr, www.hagenbeck.de



14:30 Uhr Workshop: **Der kleine Klavierbauer - Wo ist der Ton versteckt?** Das C. Bechstein Centrum Hamburg lädt ein zu einer Reise in die Welt der Flügel und Klaviere, zum Selbstentdecken und Ausprobieren. Was hat der Klang einer Saite mit dem Flügelschlag einer Biene gemeinsam? Und wie viele Elefanten müsste man an einen Draht hängen, um die richtige Spannung für eine Klaviersaite zu bekommen? Im Chilehaus können Kinder ab 6 Jahre jeden ersten Samstag im Monat den Geheimnissen des Klavierbaus auf die Spur kommen und erfahren, wie aus einem Stück Holz ein Instrument wird, wie man eine Klaviersaite wickelt und wie letztlich der Ton ins Klavier kommt. Zusammen mit erfahrenen Klavierbauern untersuchen Kinder die Einzelteile eines Flügels und erforschen das faszinierende Zusammenspiel von Tasten, Hämmern und Saiten. Mehr Infos unter www.bechstein.com/centren/hamburg. Anmeldung bitte über Telefon 040 - 320 299 80 oder hamburg@bechstein.de.
Nächster Workshop: 24.6. um 14:30 Uhr

- 19:30 Hamburgische Staatsoper: **A Cinderella Story**, Ballett von John Neumeier, ab 8 J., 10,- bis 79,-, Tel. 35680, www.staatsoper-hamburg.de

SONNTAG, 4. JUNI

Pfingstsonntag

- Mehrfach täglich: **Mit dem Elbe-Radwanderbus auf Tour** - Bus-Hopping mit und ohne Fahrrad in der Urlaubsregion Ales Land am Elbstrom, Tourismusverband Landkreis Stade/Elbe e.V., Tel. 04142-813838, www.urlaubsregion-altesland.de

- 10:00 -16:00 **Flohmarkt** auf dem Hof, Goldbekhaus in Winterhude, www.goldbekhaus.de

- 10:30 Speicherstadt - **Die Entdeckertour für Kinder**, 6-12 J., Speicherstadtmuseum, 6,50/8,-, Tel. 321191, www.speicherstadtmuseum.de

- 14:00 **Radtour** über den Ohlsdorfer Friedhof, Treff: Haupteingang, Stattreisen Hamburg, 12,-/14,-, Fahrrad mitbringen!, Tel. 87080100, www.stattreisen-hamburg.de

- 14:30 Hoftheater Ottensen: **Rumpelstilzchen**, ab 4 J., 7,-, Tel. 29812139, www.norddeutsches-tourneetheater.de

- 15:00 JungesSchauspielHaus Gaußstraße: **Der geheime Garten**, ab 8 J., 7,50/13,-, Tel. 248713, www.schauspielhaus.de

- 15:00 Theater für Kinder: **Der kleine Mozart**, ab 4 J., 16,50, Tel. 382538, www.theater-fuer-kinder.de

- 15:00 -17:00 Sommer in der HafenCity: **Der Überseeboulevard Licht!**, Überseeboulevard / Marktplatz, www.hafencity.com

- 16:00 Kindertheater: **Pipi Langstrumpf - Open Air**, Theaterschiff Batavia Wedel, 8,-, Tel. 04103-85836, www.batavia-wedel.de

VERANSTALTUNGEN IM JUNI

17:15 Hamburgische Staatsoper: **Benjamin Britten - A Midsummer Nights Dream**, ab 12 J., 10,- bis 79,-, Tel. 35680, www.staatsoper-hamburg.de

MONTAG, 5. JUNI

Pfingstmontag

10:00 -18:00 Spielzeit im Freilichtmuseum Kiekeberg: **vergessene und altbewährte Spiele**, 9,-, Tel. 7901760, www.kiekeberg-museum.de

14:30 Hoftheater Ottensen: **Rumpelstilzchen**, ab 4 J., 7,-, Tel. 29812139, www.norddeutsches-tourneetheater.de

DIENSTAG, 6. JUNI

10:30 Junges Schauspielhaus Gaußstraße: **Der geheime Garten**, ab 8 J., 7,50/13,-, Tel. 248713, www.schauspielhaus.de

19:30 Hamburgische Staatsoper: **A Cinderella Story**, Ballett von John Neumeier, ab 8 J., 10,- bis 79,-, Tel. 35680, www.staatsoper-hamburg.de

MITTWOCH, 7. JUNI

10:00 Fundus Theater: **Da Gefahr!**, 3-10 J., 8,-/9,-, Tel. 2507270, www.fundus-theater.de

10:30 Junges Schauspielhaus Gaußstraße: **Der geheime Garten**, ab 8 J., 7,50/13,-, Tel. 248713, www.schauspielhaus.de

19:30 Hamburgische Staatsoper: **Benjamin Britten - A Midsummer Nights Dream**, ab 12 J., 10,- bis 79,-, Tel. 35680, www.staatsoper-hamburg.de

DONNERSTAG, 8. JUNI

10:00 Fundus Theater: **Da Gefahr!**, 3-10 J., 8,-/9,-, Tel. 2507270, www.fundus-theater.de

10:30 Junges Schauspielhaus Gaußstraße: **Der geheime Garten**, ab 8 J., 7,50/13,-, Tel. 248713, www.schauspielhaus.de

18:00 -22:00 Kochkurs: **Cucinare all'italiana**, Ev. Familienbildung Eppendorf, 29,-, Tel. 46079319, www.fbs-eppendorf.de

19:30 Hamburgische Staatsoper: **A Cinderella Story**, Ballett von John Neumeier, ab 8 J., 10,- bis 79,-, Tel. 35680, www.staatsoper-hamburg.de

FREITAG, 9. JUNI

10:00 +18:00 Fundus Theater: **Da Gefahr!**, 3-10 J., 8,-/9,-, Tel. 2507270, www.fundus-theater.de

18:45 Hamburgische Staatsoper: **A Cinderella Story**, Ballett von John Neumeier, ab 8 J., 10,- bis 79,-, Tel. 35680, www.staatsoper-hamburg.de

SAMSTAG, 10. JUNI

Mehrfach täglich: **Mit dem Elbe-Radwanderbus auf Tour** - Bus-Hopping mit und ohne Fahrrad in der Urlaubsregion Ales Land am Elbstrom, Tourismusverband Landkreis Stade/Elbe e.V., Tel. 04142-813838, www.urlaubsregion-altesland.de

9:00 -12:30 **Grillen mit Kindern** für die ganze Familie, Ev. Familienbildung Eppendorf, 20,-, Tel. 46079319, www.fbs-eppendorf.de

9:00 -18:00 Ab 10. Juni tägl. 9-18 Uhr: **BIOLAND-ERDBEEREN ZUM SELBERPFLÜCKEN** auf Gut Wulksfelde, Wulksfelder Damm 15-17, 22889 HH, Tel. 6442510, www.gut-wulksfelde.de

ab 9:00 **Eppendorfer Landstraßenfest**

9:00 -23:00 **Dschungel-Nächte** im Tierpark Hagenbeck, Feuerwerk um 22:45 Uhr, www.hagenbeck.de

10:00 -14:00 **COACHING mit Pferden** - Kinder stärken auf dem Harderhof Moorfleet, 35,-, Tel. 73717102, www.harderhof-kinderfeste.de

10:00 -18:00 10.+11.6.: **Großes Mittelalter-Spektakel** im Wildpark Schwarze Berge, Tel. 81977470, www.wildpark-schwarze-berge.de

13:00 -17:00 **Schauspiel-Workshop**, 8-15 J., New Talent Schauspielschule, 45,-, Tel. 3674243, www.newtalentschauspielschule.de

14:30 **Sinnes-Radtour** entlang des Hamburger Hafens, ab 12 J., Rosinenfischer, 36,-, Tel. 36091983, www.rosinenfischer.de

14:30 Uhr, **Schnupperstunde für Kinder** ab 6 J. im Pianohaus Trübger: Hier können Kinder gemeinsam mit einem Musiklehrer erleben, wie ein Klavier sich „anfühlt“, kostenlos, Anm. unter 437015, www.Pianohaus-Truebger.de

14:30 +16:00 Kinderkonzert der Symphoniker Hamburg: **Reise in die Berge**, 3-6 J., Laeiszalze Studio E, ab 7,-, Tel. 22634380, www.hamburgersymphoniker.de

15:00 **Sinnesstreifzug** durch Speicherstadt & HafenCity, ab 7 J., Rosinenfischer, 12,-/19,-, Tel. 36091983, www.rosinenfischer.de

15:00 -16:30 Familien-Malen: **Paradiesvögel**, Kunstschule Krabax, Sierichstr. 124, 40,-, Tel. 33426478, www.kunstschule-krabax.de

15:00 -17:30 Jugend-Kunstkurs: **Pappmaché-Skulpturen**, ab 12 J., Kunstschule Krabax, Sierichstr. 124, 38,-, Tel. 33426478, www.kunstschule-krabax.de

16:00 Junges Schauspielhaus Gaußstraße: **In einem tiefen, dunklen Wald**, ab 5 J., 7,50/13,-, Tel. 248713, www.schauspielhaus.de

ab 18:00 **Dschungel-Nächte** im Tierpark Hagenbeck, Feuerwerk um 22:45 Uhr, www.hagenbeck.de

19:30 **Lange Nacht für Kurze** - Die Übernachtung im rabatzz!, 5-12 J., 33,90/Kind, Tel. 54709690, www.rabatzz.de

SONNTAG, 11. JUNI

Mehrfach täglich: **Mit dem Elbe-Radwanderbus auf Tour** - Bus-Hopping mit und ohne Fahrrad in der Urlaubsregion Ales Land am Elbstrom, Tourismusverband Landkreis Stade/Elbe e.V., Tel. 04142-813838, www.urlaubsregion-altesland.de

ab 9:00 **Eppendorfer Landstraßenfest**

10:00 -16:00 **Vater-Sohn-Schmieden** auf Gut Karlshöhe, ab 12 J., Karlshöhe 60 d, 22175 HH, 125,-, Tel. 63702490, www.gut-karlshoehe.de

10:00 -18:00 10.+11.6.: **Großes Mittelalter-Spektakel** im Wildpark Schwarze Berge, Tel. 81977470, www.wildpark-schwarze-berge.de

10:30 Speicherstadt - **Die Entdeckertour für Kinder**, 6-12 J., Speicherstadtmuseum, 6,50/8,-, Tel. 321191, www.speicherstadtmuseum.de

11:15 Familienkonzert: **Krach mit Bach**, ab 4 J., Freilichtmuseum Kiekeberg, 1,-/13,-, Tel. 790176-25, www.kiekeberg-museum.de

12:00 -17:00 Sommer in der HafenCity: **Familienpaß mit Fußball und mehr!**, Bolzplatz an der Stockmeyerstraße, www.hafencity.com

13:00 -17:30 Sommer in der HafenCity: **BauTraum - Kinder planen und bauen und Leselotte ahoi!**, Lohsepark, www.hafencity.com

13:30 -16:30 **Flohmarkt rund ums Kind**, Rieckhof, Rieckhoffstr. 12, 21073 HH, Tel. 7662020, www.riekhof.de

14:00 Mit historischen Omnibussen auf **Schnupperfahrt durch die Vier- und Marschlande**, Start: Bergedorfer Bahnhof auf dem ZOB, Abfahrtsbereich B, 7,-, Tel. 7213200, www.vhhbus.de

14:00 **Die Hafentour per Rad**, Treff: Aussichtsplattform Steinwerder, Alter Elbtunnel Süd, Stattdreisen Hamburg, 12,-/14,-, Fahrrad mitbringen!, Tel. 87080100, www.stattdreisen-hamburg.de

14:30 +16:00 Kinderkonzert der Symphoniker Hamburg: **Reise in die Berge**, 3-6 J., Laeiszalze Studio E, ab 7,-, Tel. 22634380, www.hamburgersymphoniker.de

15:00 Theaterspektakel von Kindern der GilaSchool für Kinder: **Eule findet den Beat** im Goldbekhaus, Bühne zum Hof!, Tel. 22626161, www.gilaschool.de

15:00 Junges Schauspielhaus Gaußstraße: **In einem tiefen, dunklen Wald**, ab 5 J., 7,50/13,-, Tel. 248713, www.schauspielhaus.de

16:00 Kindertheater: **Pipi Langstrumpf - Open Air**, Theaterschiff Batavia Wedel, 8,-, Tel. 04103-85836, www.batavia-wedel.de

16:00 -19:00 Kochkurs: **Indische Küche**, Ev. Familienbildung Eppendorf, 28,-, Tel. 46079319, www.fbs-eppendorf.de

17:15 Hamburgische Staatsoper: **Benjamin Britten - A Midsummer Nights Dream**, ab 12 J., 10,- bis 79,-, Tel. 35680, www.staatsoper-hamburg.de

MONTAG, 12. JUNI



Zu gewinnen

←

3 CD'S ZU GEWINNEN:

Die drei !!! - Die Maske der Königin: Eine Maya-Maske wurde aus dem Stadtmuseum gestohlen! Wer steckt dahinter? Die Spur führt Franzl in den Museumskeller, wo sie allen Mut zusammennehmen muss...

Mitmachen & gewinnen bis zum 15.7. auf www.alsterkind.com/gewinnspiele - Viel Glück

DIENSTAG, 13. JUNI

10:30 Junges Schauspielhaus Gaußstraße: **In einem tiefen, dunklen Wald**, ab 5 J., 7,50/13,-, Tel. 248713, www.schauspielhaus.de

10:30 Theater Mär: **Obstgärtchen**, Kulturladen St. Georg, Tel. 28054862, www.kultuladen.com

19:30 Hamburgische Staatsoper: **Die kleine Meerjungfrau**, Ballett von John Neumeier, ab 12 J., 10,- bis 79,-, Tel. 35680, www.staatsoper-hamburg.de

MITTWOCH, 14. JUNI

16:00 -18:30 5 x Mi (14.6-12.7. jew. 16 Uhr): **Sommerzeit ist Reisezeit - Gebäck und Essen rund um die Welt**, 4-7 J., 50,-, Ev. Familienbildung Eppendorf, Tel. 46079319, www.fbs-eppendorf.de

MUSIK GARTEN
auf der Uhlenhorst

**Gemeinsam musizieren
- von Anfang an!**

- ▶ Musik für Eltern mit ihren Babys ab 4 Monaten
- ▶ Musik für Eltern mit ihren Kindern ab 18 Monaten
- ▶ Mit Rhythmic, Musik und Tanz durch das Jahr für Kinder ab 3 - 6 Jahren
- ▶ Kostenlose Probestunde
- ▶ Regelmäßige Informationsabende

Kirsten Hanssen
Schenkendorfstraße 33
22085 Hamburg
Telefon (040) 227 86 16
Mobil (0176) 34 76 86 16
www.musikgarten-hh.de
info@musikgarten-hh.de

KIDS & TEENS SPRACHKURSE

Englisch für
6- bis 17-Jährige



Ferienkurse
Eine Woche lang in den Schulferien täglicher Unterricht

Wochenkurse
Regelmäßiger Sprachunterricht einmal pro Woche

- Aktives Englischsprechen
- Muttersprachliche Trainer
- Kleine Lerngruppen
- Einteilung nach Alter und Vorkenntnissen

Berlitz Sprachschule Hamburg
Kurze Mühren 2
Tel. 040 32 08 26 80
www.berlitz.de/kidskurse

Berlitz

SCHAUSPIEL, TANZ & GESANG

SEI
DABEI!



Foto: © iStockphoto.com

Kostenloses Probetraining für
Alsterkind und Elbkind-Leser!
Einfach anrufen unter:
(040) 897 20 888
www.stage-up.de

**STAGE
UP!**
Schauspiel
Tanz
Gesang

VERANSTALTUNGEN IM JUNI

DONNERSTAG, 15. JUNI

ab 12:00 **Hamburg spielt auf** - Musikfest am Jungfernstieg

FREITAG, 16. JUNI

10:00 -16:30 2-Tages-Elternseminar: **Früh übt sich – Kinderernährung heute**, Gut Karlshöhe, 310,-, Tel. 63702490, www.gut-karlshoehe.de, (2. Termin: 17.6. 9-15 Uhr)

ab 12:00 **Hamburg spielt auf** - Musikfest am Jungfernstieg

16.6.-16.7.: **Like Ice and Sunshine**, Sommervergnügen in Wandsbek täglich mit buntem Programm auf dem Wandsbeker Marktplatz

ab 18:00 STAMP Festival - **Straßenkunst in Altona**, Große Bergstraße, Neue Große Bergstraße, Ottenser Hauptstraße

20:00 Konzerteinführungen für, von und mit Kindern und Jugendlichen: **Alles Klar!**, Elbphilharmonie, Kaistudio, Tel. 357666211, www.elbphilharmonie.de

SAMSTAG, 17. JUNI

Mehrfach täglich: **Mit dem Elbe-Radwanderbus auf Tour** - Bus-Hopping mit und ohne Fahrrad in der Urlaubsregion Ales Land am Elbstrom, Tourismusverband Landkreis Stade/Elbe e.V., Tel. 04142-813838, www.urlaubsregion-altesland.de

17.6.-25.6.: **Kieler Woche** - Das große Fest der Segler mit buntem Programm und Feuerwerk, www.kieler-woche.de/programm/

9:00 -23:00 **Dschungel-Nächte** im Tierpark Hagenbeck, Feuerwerk um 22:45 Uhr, www.hagenbeck.de

10:00 -16:00 **Flohmarkt** auf dem Hof, Goldbekhaus in Winterhude, www.goldbekhaus.de

10:00 -18:00 **Bauernmarkt** mit spannendem Kinderprogramm auf Gut Wulksfelde, Wulksfelder Damm 15-17, 22889 HH, Tel. 6442510, www.gut-wulksfelde.de

10:30 **Sinnes-Tour** durch Speicherstadt & HafenCity, ab 7 J., Rosinenfischer, 24-/36,-, Tel. 36091983, www.rosinenfischer.de

11:00 -15:00 **Gemeinsam Kochen mit geflüchteten Familien**, mit Kinderbetreuung, Ev. Familienbildung Eppendorf, 5,-/12,-, Tel. 46079319, www.fbs-eppendorf.de

11:00-16:00 Uhr, **Tag der offenen Tür im Hamburger Konservatorium**: buntes Musikprogramm mit Rolf Zuckowski, Sülldorfer Landstr. 196, ab Juli auch im Goßlerhaus am Goßlerpark, Tel. 8708770, www.hamburger-konservatorium.de

11:30 -12:30 **Werkspione** - Familienführung, Bucerius Kunst Forum, 2-/8,-, Tel. 3609960, www.buceriuskunstforum.de

ab 12:00 **Hamburg spielt auf** - Musikfest am Jungfernstieg

ab 12:00 **STAMP Festival** - Straßenkunst in Altona, Große Bergstraße, Neue Große Bergstraße, Ottenser Hauptstraße

13:00 -18:00 **Großes Kinder- und Sommerfest** der Freiwilligen Feuerwehr Pöseldorf, Schröderstiftstr. 12 auf dem Feuerwehrgelände

15:00 **Sinnesstreifzug** durch Speicherstadt & HafenCity, ab 7 J., Rosinenfischer, 12-/19,-, Tel. 36091983, www.rosinenfischer.de

15:00 -16:30 Atelierkurs im Bucerius Kunst Forum: **Bunte Häuser**, 3-6 J., 12,-, Tel. 3609960, www.buceriuskunstforum.de

15:30 **Führung für Familien** durch die Hamburgische Staatsoper, ab 6 J., 4-/6,-, Tel. 356868, www.staatsoper-hamburg.de

ab 18:00 **Dschungel-Nächte** im Tierpark Hagenbeck, Feuerwerk um 22:45 Uhr, www.hagenbeck.de

19:30 Hamburgische Staatsoper: **Benjamin Britten - A Midsummer Nights Dream**, ab 12 J., 10,- bis 79,-, Tel. 35680, www.staatsoper-hamburg.de

SONNTAG, 18. JUNI

Mehrfach täglich: **Mit dem Elbe-Radwanderbus auf Tour** - Bus-Hopping mit und ohne Fahrrad in der Urlaubsregion Ales Land am Elbstrom, Tourismusverband Landkreis Stade/Elbe e.V., Tel. 04142-813838, www.urlaubsregion-altesland.de

11:00 -16:00 Präsentations-Training: **Ich will zum Film**, ab 10 J., TASK Schauspielschule, 55,-, Tel. 38615466, www.kinderschauspielschule.de

ab 12:00 **Hamburg spielt auf** - Musikfest am Jungfernstieg

ab 12:00 **STAMP Festival** - Straßenkunst in Altona, Große Bergstraße, Neue Große Bergstraße, Ottenser Hauptstraße

13:00 -18:00 **laut & luise** - Musikfest für Klein und Groß um den Musikpavillon Pflanzen und Blumen, www.kinderkinder.de

14:00 Mit historischen Omnibussen auf **Schnupperfahrt durch die Vier- und Marschlande**, Start: Bergedorfer Bahnhof auf dem ZOB, Abfahrtsbereich B, 7,-, Tel. 7213200, www.vhhbus.de

14:00 **Radtour nach Moorburg**, Altenwerder und Finkenwerder, Treff: Rathaus Harburg, Stattdreisen

Hamburg, 14,-/16,-, Fahrrad mitbringen!, Tel. 87080100, www.stattreisen-hamburg.de

16:00 Kindertheater: **Pipi Langstrumpf - Open Air**, Theaterschiff Batavia Wedel, 8,-, Tel. 04103-85836, www.batavia-wedel.de

19:00 Hamburgische Staatsoper: **Die kleine Meerjungfrau**, Ballett von John Neumeier, ab 12 J., 10,- bis 79,-, Tel. 35680, www.staatsoper-hamburg.de

MONTAG, 19. JUNI

19.6.-2.7.: **altonale** - Straßenfest in Altona

DIENSTAG, 20. JUNI

10:00 Fundus Theater: **Das Blaue vom Himmel**, ab 7 J., 8,-/9,-, Tel. 2507270, www.fundus-theater.de

10:00 +17:00 **Kur-Informationen** für gestresste Eltern, Ev. Familienbildung Eppendorf, Tel. 46079319, www.fbs-eppendorf.de

MITTWOCH, 21. JUNI

Sommeranfang

10:00 Fundus Theater: **Das Blaue vom Himmel**, ab 7 J., 8,-/9,-, Tel. 2507270, www.fundus-theater.de

18:00 **Infoveranstaltung** der bilingualen Kita Villa Luna am Stadtpark, Kapstadtring 4, Anm.: elternservice@villaluna.de, Tel. 0211-7377770

DONNERSTAG, 22. JUNI

ab 10:00 **Home & Garden-Messe** - Garten- und Lifestyleausstellung im Hamburger Derby-Park Klein Flottbek, Baron-Voght-Straße 1

10:00 Fundus Theater: **Das Blaue vom Himmel**, ab 7 J., 8,-/9,-, Tel. 2507270, www.fundus-theater.de

10:00 Ein interaktives Konzert mit dem Philharmonischen Staatsorchester: **Tausendundeine Note**, für Grundschul- und Kindergartenkinder, Hamburgische Staatsoper, 8,-, Tel. 35680, www.staatsoper-hamburg.de

10:30 Kinder-Mitmach-Konzert: **Gipfeltreffen der Klangstrolche**, 1-8 J., Laeiszhalle, Tel. 357666211, www.elbphilharmonie.de

FREITAG, 23. JUNI

ab 10:00 **Home & Garden-Messe** - Garten- und Lifestyleausstellung im Hamburger Derby-Park Klein Flottbek, Baron-Voght-Straße 1

10:30 Junges Schauspielhaus Guchstraße: **Malala, Mädchen mit Bauch**, ab 12 J., 7,50/13,-, Tel. 248713, www.schauspielhaus.de

12:00 -24:00 **Harley-Days** - das große Biker-Fest, Auf der Brandshofer Schleuse 4, Tor Ost

18:00 Fundus Theater: **Das Blaue vom Himmel**, ab 7 J., 8,-/9,-, Tel. 2507270, www.fundus-theater.de

19:30 Hamburgische Staatsoper: **Benjamin Britten - A Midsummer Nights Dream**, ab 12 J., 10,- bis 79,-, Tel. 35680, www.staatsoper-hamburg.de

SAMSTAG, 24. JUNI

Mehrfach täglich: **Mit dem Elbe-Radwanderbus auf Tour** - Bus-Hopping mit und ohne Fahrrad in der Urlaubsregion Ales Land am Elbstrom, Tourismusverband Landkreis Stade/Elbe e.V., Tel. 04142-813838, www.urlaubsregion-altesland.de

24.6.-3.9.: **Karl-May-Spiele** am Kalkberg in Bad Segeberg

Der Frust mit den Fehlern – Stolperstein Lese-/Rechtschreibschwäche



Trotz guter Intelligenz haben einige Kinder und Jugendliche erst Probleme im Fach Deutsch und dann oft auch in anderen Fächern. Ein ihrer Begabung entsprechender Schulabschluss ist gefährdet. Der einzige Ausweg aus diesem Dilemma ist eine gezielte Förderung.

Die **LOS**, Lehrinstitute für Orthographie und Sprachkompetenz, bieten seit mehr als 30 Jahren wissenschaftlich fundierte **Diagnose und Förderung** an. Unabhängige Forschungseinrichtungen haben jüngst Studien über die Wirksamkeit der pädagogischen Arbeit durchgeführt. **Die Ergebnisse bestätigen den außerordentlichen guten Erfolg im LOS.**

Eltern können einen Termin für eine kostenlose Beratung vereinbaren. Mithilfe standardisierter Tests wird die Lese- und Rechtschreibleistung getestet.

Weitere Informationen
zu LOS unter www.los.de

Kontakt:
LOS Hoheluft, Katrin Petrucci,
Telefon 040/42 10 24 10,
hoheluft@los-hamburg.de

LOS®

VERANSTALTUNGEN IM JUNI/JULI

ab 10:00 **Home & Garden-Messe** - Garten- und Lifestyleausstellung im Hamburger Derby-Park Klein Flottbek, Baron-Voght-Straße 1

10:00 -11:30 Hamburger Inline-Skating Schule: **2 Tage Familien-Skating für Anfänger**, ab 5 J., 99,-, Tel. 428383605, www.hisev.de

11:00 -15:00 **Sommerfilzen für Kinder**, ab 8 J., Gut Karlshöhe, 24,-, Tel. 63702490, www.gut-karlshoehe.de

11:00 -24:00 **Harley-Days** - das große Biker-Fest, Auf der Brandshofer Schleuse 4, Tor Ost

14:00 **Sinnesstrefzug** durch Speicherstadt & HafenCity, ab 7 J., Rosinenfischer, 12,-/19,-, Tel. 36091983, www.rosinenfischer.de



14:30 Uhr Workshop: **Der kleine Klavierbauer - Wo ist der Ton versteckt?** Das C. Bechstein Centrum Hamburg lädt ein zu einer Reise in die Welt der Flügel und Klaviere, zum Selbstentdecken und Ausprobieren. Was hat der Klang einer Saite mit dem Flügelschlag einer Biene gemeinsam? Und wie viele Elefanten müsste man an einen Draht hängen, um die richtige Spannung für eine Klaviersaite zu bekommen? Im Chilehaus können Kinder ab 6 Jahre jeden ersten Samstag im Monat den Geheimnissen des Klavierbaus auf die Spur kommen und erfahren, wie aus einem Stück Holz ein Instrument wird, wie man eine Klaviersaite wickelt und wie letztlich der Ton ins Klavier kommt. Zusammen mit erfahrenen Klavierbauern untersuchen Kinder die Einzelteile eines Flügels und erforschen das faszinierende Zusammenspiel von Tasten, Hämmern und Saiten. Mehr Infos unter www.bechstein.com/centren/hamburg. Anmeldung bitte über Telefon 040 - 320 299 80 oder hamburg@bechstein.de.
Nächster Workshop: 2.9. um 14:30 Uhr

ab 20:00 **Mittsommer-Abendwanderung** durch den Wildpark Lüneburger Heide, www.wild-park.de

SONNTAG, 25. JUNI

Mehrfach täglich: **Mit dem Elbe-Radwanderbus auf Tour** - Bus-Hopping mit und ohne Fahrrad in der Urlaubsregion Ales Land am Elbstrom, Tourismusverband Landkreis Stade/Elbe e.V., Tel. 04142-813838, www.urlaubsregion-altesland.de

ab 10:00 **Home & Garden-Messe** - Garten- und Lifestyleausstellung im Hamburger Derby-Park Klein Flottbek, Baron-Voght-Straße 1

11:00 -18:00 **Harley-Days** - das große Biker-Fest, Auf der Brandshofer Schleuse 4, Tor Ost

14:00 Mit historischen Omnibussen auf **Schnupperfahrt durch die Vier- und Marschlande**, Start: Bergedorfer Bahnhof auf dem ZOB, Abfahrtsbereich B, 7,-, Tel. 7213200, www.vhhbus.de

15:00 -20:00 Sommer in der HafenCity: **Latinosommer**, Buenos-Aires-Kai / an der HafenCity Universität, www.hafencity.com

16:00 Kindertheater: **Pipi Langstrumpf - Open Air**, Theaterschiff Batavia Wedel, 8,-, Tel. 04103-85836, www.batavia-wedel.de

16:00 -19:30 Sommer in der HafenCity: **Summertime** im Ökumenischen Forum Shanghaiallee, www.hafencity.com

MONTAG, 26. JUNI

DIENSTAG, 27. JUNI

MITTWOCH, 28. JUNI

ab 10:00 Wildpark Ferienprogramm: **Junior-Tierpfleger**, ab 8 J., Wildpark Lüneburger Heide, Tel. 04184-893915, www.wild-park.de

17:00 **ScienceCafé Desy** - Physik für Kinder, ab 10 J., Notkestr. 85, Tel. 89980, www.sciencecafe.desy.de

DONNERSTAG, 29. JUNI

18:00 -22:00 Kochkurs: **Thailändische Küche**, Ev. Familienbildung Eppendorf, 29,-, Tel. 46079319, www.fbs-ependorf.de

FREITAG, 30. JUNI

30.6.-9.7.: **Altländer Kirschenwoche**, täglich buntes Programm mit Kirschkerpspuck-Wettbewerb, www.tourismus-altesland.de

SAMSTAG, 1. JULI

Mehrfach täglich: **Mit dem Elbe-Radwanderbus auf Tour** - Bus-Hopping mit und ohne Fahrrad in der Urlaubsregion Ales Land am Elbstrom, Tourismusverband Landkreis Stade/Elbe e.V., Tel. 04142-813838, www.urlaubsregion-altesland.de

10:00 -13:00 **Kreativer Spiel- & Bastelkurs** für Pippi-Langstrumpf-Fans, ab 5 J., Ev. Familienbildung Eppendorf, 25,-, Tel. 46079319, www.fbs-ependorf.de

10:00 -11:30 Hamburger Inline-Skating Schule: **2 Tage Familien-Skating für Anfänger**, ab 5 J., 99,-, Tel. 428383605, www.hisev.de

11:30 -12:30 **Werkspione** - Familienführung, Bucerius Kunst Forum, 2,-/8,-, Tel. 3609960, www.buceriuskunstforum.de

13:00 -17:00 **Schauspiel-Workshop**, 8-15 J., New Talent Schauspielschule, 45,-, Tel. 3674243, www.newtalentschauspielschule.de

14:00 **Sinnesstrefzug** durch Speicherstadt & HafenCity, ab 7 J., Rosinenfischer, 12,-/19,-, Tel. 36091983, www.rosinenfischer.de

14:30 **Sinnes-Radtour** entlang des Hamburger Hafens, ab 12 J., Rosinenfischer, 36,-, Tel. 36091983, www.rosinenfischer.de

15:00 -17:00 Atelierkurs im Bucerius Kunst Forum: **Farbenspiel**, 6-8 J., 12,-, Tel. 3609960, www.buceriuskunstforum.de

SONNTAG, 2. JULI

Mehrfach täglich: **Mit dem Elbe-Radwanderbus auf Tour** - Bus-Hopping mit und ohne Fahrrad in der Urlaubsregion Ales Land am Elbstrom, Tourismusverband Landkreis Stade/Elbe e.V., Tel. 04142-813838, www.urlaubsregion-altesland.de

10:00 -16:00 **Flohmarkt** auf dem Hof, Goldbekhaus in Winterhude, www.goldbekhaus.de

11:15 Familienkonzert: **Konzert am Herd**, ab 4 J., Freilichtmuseum Kiekeberg, 1,-/13,-, Tel. 790176-25, www.kiekeberg-museum.de

13:00-13:45 Uhr, Live-Act der Tanzkinder aus der Tanzschule „**Tanzfabrik**“ auf der „**altonale**“ auf dem Tanzboden (Bühne vor Ikea)

14:00 **Radtour über den Ohlsdorfer Friedhof**, Treff: Haupteingang, Stattreisen Hamburg, 12,-/14,-, Fahrrad mitbringen!, Tel. 87080100, www.stattreisen-hamburg.de

16:00 Kindertheater: **Pipi Langstrumpf - Open Air**, Theaterschiff Batavia Wedel, 8,-, Tel. 04103-85836, www.batavia-wedel.de

18:00 Kindertheater: **Nimmerland**, Ohnsorg Theater, ab 7,50, Tel. 35080331, www.ohnsorg.de

MONTAG, 3. JULI

18:00 Kindertheater: **Nimmerland**, Ohnsorg Theater, ab 7,50, Tel. 35080331, www.ohnsorg.de

DIENSTAG, 4. JULI

10:00 -18:00 4.7. bis 13.8. immer Di-Fr von 10-18 Uhr: **Sommerspaß am Kiekeberg**, 9,-, Freilichtmuseum Kiekeberg, Tel. 7901760, www.kiekeberg-museum.de

MITTWOCH, 5. JULI

ab 10:00 Wildpark Ferienprogramm: **Junior-Tierpfleger**, ab 8 J., Wildpark Lüneburger Heide, Tel. 04184-893915, www.wild-park.de

19:30 Hamburgische Staatsoper: **Die kleine Meerjungfrau**, Ballett von John Neumeier, ab 12 J., 10,- bis 79,-, Tel. 35680, www.staatsoper-hamburg.de

DONNERSTAG, 6. JULI

10:30 Junges Schauspielhaus Gaußstraße: **Der geheime Garten**, ab 8 J., 7,50/13,-, Tel. 248713, www.schauspielhaus.de

18:00 +20:00 Kindertheater: **Nimmerland**, Ohnsorg Theater, ab 7,50, Tel. 35080331, www.ohnsorg.de

FREITAG, 7. JULI

7.7.-9.7.: **Wedeler Hafenfest**

10:30 Junges Schauspielhaus Gaußstraße: **Der geheime Garten**, ab 8 J., 7,50/13,-, Tel. 248713, www.schauspielhaus.de

15:00 -16:30 Familien-Malen: **Ich packe meinen Koffer!**, Kunstschule Krabax, Sierichstr. 124, 40,-, Tel. 33426478, www.kunstschule-krabax.de

SAMSTAG, 8. JULI

Mehrfach täglich: **Mit dem Elbe-Radwanderbus auf Tour** - Bus-Hopping mit und ohne Fahrrad in der Urlaubsregion Ales Land am Elbstrom, Tourismusverband Landkreis Stade/Elbe e.V., Tel. 04142-813838, www.urlaubsregion-altesland.de

10:00 -14:00 **COACHING mit Pferden** - Kinder stärken auf dem Harderhof Moorfleet, 35,-, Tel. 73717102, www.harderhof-kinderfeste.de

14:30 Uhr, **Schnupperstunde für Kinder** ab 6 J. im Pianohaus Trüberg: Hier können Kinder gemeinsam mit einem Musiklehrer erleben, wie ein Klavier sich „anfühlt“, kostenlos, Anm. unter 437015, www.Pianohaus-Trueberg.de

15:00 -17:00 Kunstkurse: **Urlaubsträume**, 3-5 J., 6-9 J., 10-14 J., Kunstschule Krabax, Sierichstr. 124, 35,-, Tel. 33426478, www.kunstschule-krabax.de

Studio
42

KUNSTKURSE, EVENTS & KINDERGEBURTSTAG MAL KREATIV!

Studio 42 bietet
bilinguale Workshops
und Kurse in Kunst,
handmade Kultur
und Englisch
für alle Menschen
von 3 bis 103.

Besuchen Sie uns auf
unserer Webseite und
natürlich auch in Altona!

www.Studio42hh.com
Schmarjestr. 42,
22767 Hamburg-Altona
Tel. 01577/3311432

Klavierspielen müsste man können!



Mit uns ganz einfach:

Das Klavier mieten Sie!
Miete wird bei Kauf angerechnet!

Den Klavierunterricht
organisieren wir auch für Sie.

Sprechen Sie mit uns
Tel.: 420 22 11

Klaviere und Flügel
Die größte Auswahl in Hamburg
www.pianohaus-hamann.de

PIANOHAUS seit 1909
HAMANN
Dorotheenstr. 116-118 • HH-Winterhude

FERIEN TIPPS

Hurra – Sommerferien! 20. Juli bis 30. August

Noch mehr Ferientipps im Veranstaltungskalender ab Seite 32 und unter www.alsterkind.com



Gut Karlshöhe

Ferienkurs **Töpfern**: 24.7.-26.7. jew. 10-12:30 Uhr, ab 8 J., 36,-€

Unter fachkundiger Anleitung erlernen die Kinder ihrem Alter entsprechend verschiedene Techniken der Aufbaukeramik, angelehnt an die Jahreszeiten wird mit Ton experimentiert und gearbeitet.

Ferienkurs **Mit Grünstreifen durchs Grüne streifen**: 24.7.-28.7. und 31.7.-4.8. jew. 9-14 Uhr, 6-10 J., 120,-€
In Wald, Wiese und am Wasser gibt's viel zu entdecken: selbstgebaute Boote gehen auf Wasserreise, im Kräutergarten naschen, eine Heilsalbe oder Hustensirup mal selbst machen... sowie Stockbrot, Wildkräutersuppe, Zeichen-Kohle u.a. Ein Barfußpfad und Sinnesspiele auf dem Bienenpfad runden das Ferienabenteuer ab.

Gut Karlshöhe - Karlshöhe 60 d, 22175 Hamburg, Anmeldung auf www.gut-karlshoeh.de



Stage UP! Anna Greies Musicalschule

Ferienworkshops **Stage UP! Holidays: Spiel mit deiner Kreativität!**

24.7.-28.7. und 21.8.-25.8. jew. 10-16 Uhr, 7-17 J., 214,-€. Tanztraining, Sprach- und Gesangsübungen, Pantomime und Schauspielübungen bei professionellen Coaches - Teamwork, Toleranz und Kommunikation werden dabei groß geschrieben, denn am Ende steht ein gemeinsames Ziel: ein bühnenreifes Musical, das am Ende vor Eltern und Freunden Premiere hat.

Stage UP! on tour: **Musical-Camps** 30.7.-6.8. und 6.8.-13.8. auf Schloss Noer in Schleswig Holstein, 9-18 J., 595,-€. Viel Zeit für Schauspiel, Tanz und Gesang. Acht Tage intensives Proben und Trainieren, Musizieren und Spielen, um am Ende gemeinsam ein Musical zu präsentieren. Rahmenprogramm: baden, spielen, grillen, Disco u.v.m.

Infos und Anmeldung unter **Tel. 89720888** und auf www.stage-up.de Stage UP! Anna Greies Musicalschule - Stresemannstraße 374 b in der Alten Dosenfabrik - 22761 Hamburg

Ev. Familienbildung Eppendorf

24.7.-28.7. jew. 10-14 Uhr: Malen und Stoffdruck, ab 6 J., 110,-/Woche – Kreativer Ferienworkshop, in dem verschiedene Drucktechniken ausprobiert werden und nach Geschichten gemalt wird.

24.7.-26.7. jew. 10-15 Uhr: **Feriennähkurs für Jugendliche**, 12-16 J., 90,-/3 Tage – Hier wird nach eigener Wahl anhand eines Schnittmusters Schnittteile aus Stoff zugeschnitten und genäht. Vorkenntnisse sind nicht erforderlich.

1.8.-29.8. jew. Di 11:15-12:15 Uhr: **Offene Musikgruppe**, 6-8 J., 8,-/Termin – Gemeinsames Singen und Musizieren macht viel Spaß und ist „Nahrung“ für Körper, Geist und Seele der Kinder. Einstieg jederzeit möglich. 21.8.-25.8. jew. 10-14 Uhr: Töpfern, ab 6 J., 110,-/Woche – Hier werden Alltagsgegenstände wie Schalen, Zuckerdosens und Becher getöpft.

Ev. Familienbildung Eppendorf, Looeplatz 14-16,
Tel. 46079319, www.fbs-eppendorf.de



Studio 42

In den Sommerferien mit **Studio 42** durch Amerika!

Von 24.7.-25.8. jew. 10-13:30 Uhr geht es in den **Camps** von Studio 42 um **Musik, Essen, Kunst und Kultur – von New York City bis zu den kalifornischen Redwoods**. Zeichnen, Traumfänger gestalten, Bildhauern, Collagen erstellen, Backen und Singen - In einer kleinen Gruppe tauchen Kinder im Alter von 6 bis 12 Jahren in einem aktiven und kreativen Umfeld in die englische Sprache ein. Die Gruppe wird von zwei Amerikanerinnen geleitet. Sie vermitteln Englisch mit viel Leidenschaft und auf eine spielerische Art und Weise. Die praktische Erfahrung mit der Sprache steht im Vordergrund und sorgt für schnellen Erfolg und Motivation. Kosten pro Woche: 350,-€. Anmeldung unter **Tel: 01577/3311432** oder **E-Mail: shelley@studio42hh.com**, Infos auf www.studio42hh.com.

Studio 42 - Schmarjestr. 42 - 22767 Hamburg



Kunstschule Krabax

24.7. bis 26.7. + 31.7. bis 2.8. + 7.8. bis 9.8. + 14.8. bis 16.8. + 21.8. bis 23.8. + 28.8. bis 30.8. jew. 10-13 Uhr: 3-Tages-Ferienkurse: 1. **Leinwand Malerei** – Anspruchsvolle Bilder gestalten und malen. Diese werden über die Schichtmalerei aus dem Hintergrund herausgearbeitet. 2. **Illustrative Geschichten** erfinden und zeichnerisch wie auch malerisch mit raffinierten Techniken, Fantasie und Witz umsetzen. 3. **Plastische Kunstwerke** werden mit Modelliermasse in 3D-Technik kreiert, so dass sie aus dem Bild zu treten scheinen. Jeden Mi ab 13 Uhr Ausstellung aller Werke. Alle Kurse sind für 3-5 + 6-9 + 10-14 + 15-18 Jahre, 105,-€ inkl. Material, Obst und Getränke.
Kunstschule Krabax, Sierichstr. 124, Tel. 33426478, www.kunstschule-krabax.de



Helen Doron Early English

24.7.-28.7. und 21.8.-25.8. jew. 9:30-12:30 Uhr: **Englisch Intensiv Ferienkurse**, 160,-€ – In den Ferien spielend und mit viel Spaß die Englischkenntnisse auffrischen, anwenden und Neues dazu lernen - In interaktiven Gruppen, mit Spielen, Singen, Basteln und Bewegung erleben Kinder in entspannter Lernatmosphäre die englische Sprache mit allen Sinnen und werden darüber hinaus selbstbewusst im Umgang mit der Fremdsprache. Für ältere Kinder gibt es Conversation workshops mit Grammatikeinheiten zum Auffrischen. Der Unterricht wird von Muttersprachlern und erfahrenen „Helen Doron“-Lehrern geleitet, die den Unterricht liebevoll und abwechslungsreich so gestalten, dass jede Stunde wirklich Spaß macht und motiviert.

Helen Doron Early English, Bismarckstr. 44, **Tel. 18077318, www.helendoron.de**



Früher ist alles besser.

Schon im Vorschulalter lassen sich Zahn- und Kieferfehlstellungen erkennen, die eine gesunde Entwicklung Ihrer Kinder beeinträchtigen können. Daher ist es wichtig, dies frühzeitig zu erkennen, mögliche Folgen abzuklären und so Sicherheit für alle Beteiligten zu gewinnen. Falls nötig, können wir dann die richtigen Schritte einleiten, um die optimale Entwicklung zu unterstützen.

Wir möchten, dass Ihre Kinder gern zu uns kommen. Deshalb untersuchen wir sie einfühlsam, mit größter Sorgfalt und sehr viel Zeit. Denn aus eigener Erfahrung wissen wir: Nur wenn es unseren Kindern gut geht, sind auch wir Eltern glücklich und entspannt.



Fachpraxis für Kieferorthopädie | Eppendorfer Landstr. 44 | Tel. 460 40 66 | www.kieferorthopaedie-eppendorf.de

TASK Schauspielschule für Kinder & Jugendliche



24.7. von 11-17 Uhr: Workshop für Einsteiger: **Das Schauspiel ABC**, ab 10 J., 55,-€ Für einen Tag Schauspieler sein und die Grundlagen und Tricks der Profis erleben, erlernen und verwirklichen - zum Schluss auch vor der Kamera.

1.8.-2.8. und 28.8.-29.8. jew. 11-17 Uhr: Workshop für Filmbegeisterte: **Wir drehen einen Kurzfilm!**, ab 10 J., 155,-€. Als Schauspieler, Drehbuchautor und Kameramann lernen die Teilnehmer verschiedene Kameraeinstellungen und deren Wirkung kennen, entwickeln ein eigenes Drehbuch und gehen unter professioneller Anleitung vor die Kamera.

22.8. von 11-15 Uhr: TASKminiFerienBühne: **Abenteuer im Zauberwald**, 6-9 J., 45,-€ Einen Einblick in die Welt der Schauspielerei erleben die Kinder auf einer Reise durch den Zauberwald mit dem ersten kleinen Theaterstück. Der Reisebericht wird in Form einer kleinen Aufführung den Eltern und Verwandten gezeigt.

22.8.-24.8. jew. 11-15 Uhr: Intensiv-Workshop für Einsteiger: **Schauspieler sein**, ab 10 J., 125,-€ Auf der Bühne stehen, sein Talent vor der Filmkamera testen und die spannendsten Übungen für Schauspieler kennenlernen. Infos und Anmeldung unter **Tel. 38615466** und auf www.kinderschauspielschule.de, TASK Schauspielschule - Schomburgstraße 50 - 22767 HH

Gut Wulksfelde

Spannende Feriencamps mit dem Team von „Abenteuercamps e.V.“:

- **Indianercamp mit Übernachtung** auf Gut Wulksfelde: 23.7.-28.7., 7-11 J., 195€
- **Indianercamp ohne Übernachtung** auf Gut Wulksfelde: 14.8.-18.8., 6-10 J., 170€
- **Mittelaltercamp mit Übernachtung** auf Gut Wulksfelde: 27.8.-1.9., 7-11 J., 195€

Eine Zeitreise zu den Indianern ins Jahr 1871 oder ins Mittelalter ins Jahr 1001 - Die Camps finden mit unterschiedlichen pädagogischen Schwerpunkten statt und gehen immer über eine Woche von Sonntag bis Freitag.

Infos und Anmeldung unter **Tel. 04535/2998535** oder

auf www.abenteuercamps.de bzw. www.gut-wulksfelde.de

Gut Wulksfelde - Wulksfelder Damm 15-17 - 22889 Tangstedt/Hamburg



Sprachschule Berlitz

5-Tage-Ferien-Sprachkurse jew. 9:30-14 Uhr: **Englisch für 6- bis 17-Jährige**, 240,-€.

In den Schulferien neue Freunde kennenlernen, viel Spaß haben und dabei noch etwas Sinnvolles tun? Das geht ganz einfach in den **Berlitz Kids & Teens** Ferienkursen!

Die Kinder und Jugendlichen besuchen eine Woche lang während der Ferien die „Berlitz Sprachschule“ und werden in unterhaltsamen Projekten und Workshops aktiv an die Fremdsprache herangeführt. Kindergartenkinder erhalten so eine ideale Vorbereitung auf den Fremdsprachenunterricht in der Schule. Und Kinder, die bereits in die Schule gehen, gewinnen neues Selbstvertrauen und Motivation.

- Einteilung nach Vorkenntnissen und Alter, z. B. 4-6, 7-9, 10-12 und über 12 Jahre
- Kleine Lerngruppen

- Abwechslungsreiche und altersgerechte Unterrichtsmaterialien

- Muttersprachliche, pädagogisch geschulte Sprachlehrer

Berlitz zählt zu den erfolgreichsten Sprachdienstleistern: 550 Sprachschulen in über 70 Ländern tragen heute zur weltweiten Verständigung bei.

Infos & Anmeldung unter **Tel. 32082680** oder auf www.berlitz.de

Berlitz Sprachschule Hamburg am Hauptbahnhof - Kurze Mühren 2 - 20095 Hamburg

Ellippa - Kinder, Kurse & Café

Ein vielfältiges, pädagogisch durchdachtes Programm an Kursen für Kinder von 0-6 Jahren bietet **Ellippa - Kinder, Kurse & Café** am Eppendorfer Baum 23. Hier können die Kleinen **sportlich, kreativ und musikalisch** aktiv werden mit einem Maximum an Spaß und Freude. Qualifizierte Kursleiter fördern auf liebevolle Art und Weise die Entwicklung motorischer Fähigkeiten, Kreativität, Selbstbewusstsein und Fantasie. Ohne Vertragsbindung und ohne Mitgliedschaft können alle Kurse individuell besucht werden - mit vorheriger Platzreservierung oder auch spontan. Eltern können die Wartezeiten im angeschlossenen Café bei kleinen Köstlichkeiten aus der Region angenehm nutzen. Kursplan, Online-Buchungen und vieles mehr unter **Tel. 42326068** und auf www.ellippa.de



VERANSTALTUNGEN IM JULI

16:00 Junges Schauspielhaus Gaußstraße:
Der geheime Garten, ab 8 J., 7,50/13,-,
Tel. 248713, www.schauspielhaus.de

15:30 **Führung für Familien** durch die
Hamburgische Staatsoper, durch die
ab 6 J., 4,-/6,-, Tel. 356868,
www.staatsoper-hamburg.de

19:30 **Lange Nacht für Kurze** - Die
Übernachtung im rabatz, 5-12 J.,
33,90/Kind, Tel. 54709690,
www.rabatz.de

SONNTAG, 9. JULI

Mehrfach täglich: **Mit dem Elbe-
Radwanderbus auf Tour** - Bus-
Hopping mit und ohne Fahrrad in der
Urlaubsregion Ales Land am Elbstrom,
Tourismusverband Landkreis Stade/
Elbe e.V., Tel. 04142-813838,
www.urlaubsregion-altesland.de

13:00 -17:30 Sommer in der HafenCity:
**BauTraum – Kinder planen und
bauen** und „Leselotte ahoi!
Lohsepark, www.hafencity.com

16:00 Kindertheater: **Pipi Langstrumpf -
Open Air**, Theaterschiff Batavia Wedel,
8,-, Tel. 04103-85836,
www.batavia-wedel.de

18:00 -22:00 Kochkurs: **Fingerfood -
Köstlichkeiten im Mini-Format**,
Ev. Familienbildung Eppendorf, 29,-,
Tel. 46079319, www.fbs-eppendorf.de

MONTAG, 10. JULI



Zu
gewinnen

3 CD'S ZU GEWINNEN:

Kinderliederzug - Die Tierparade:
Der Gorilla, die Giraffe und viele
andere Tiere feiern eine kleine
Parade mit bekannten Liedern wie
„Alle Vögel sind schon da!“, „Zwei
kleine Wölfe“ u.v.m.

Mitmachen & gewinnen bis zum
15.7. auf www.alsterkind.com/
gewinnspiele - Viel Glück!

DIENSTAG, 11. JULI

10:00 +17:00 **Kur-Informationen** für
gestresste Eltern, Ev. Familienbildung
Eppendorf, Tel. 46079319,
www.fbs-eppendorf.de

MITTWOCH, 12. JULI

ab 10:00 Wildpark Ferienprogramm:
Junior-Tierpfleger, ab 8 J., Wildpark
Lüneburger Heide, Tel. 04184-893915,
www.wild-park.de

DONNERSTAG, 13. JULI

FREITAG, 14. JULI

18:00 -20:00 **Märchenhafte
Nachtwanderung** durch den
Wildpark Schwarze Berge,
ab 7 J., Tel. 81977470,
www.wildpark-schwarze-berge.de

19:30 **Warm-Up-Party** zum Schlager-Move
auf dem Kiez entlang der Reperbahn

SAMSTAG, 15. JULI

Mehrfach täglich: **Mit dem Elbe-
Radwanderbus auf Tour** - Bus-
Hopping mit und ohne Fahrrad in der
Urlaubsregion Ales Land am Elbstrom,
Tourismusverband Landkreis Stade/
Elbe e.V., Tel. 04142-813838,
www.urlaubsregion-altesland.de

ab 9:00 **Hamburger Triathlon**, Schwimmen
in der Binnenalster, Laufen am Ufer
von Binnen- und Außenalster und
die Radstrecke führt die Teilnehmer
entlang der Elbe

10:00 -16:00 **Flohmarkt** auf dem Hof,
Goldbekhaus in Winterhude,
www.goldbekhaus.de

10:30 **Sinnes-Tour** durch Speicherstadt &
HafenCity, ab 7 J., Rosinenfischer,
24,-/36,-, Tel. 36091983,
www.rosinenfischer.de

11:30 -12:30 **Werkspione** - Familienführung,
Bucerius Kunst Forum, 2,-/8,-, Tel.
3609960, www.buceriuskunstforum.de

14:00 **Sinnesstreifzug** durch Speicherstadt
& HafenCity, ab 7 J., Rosinenfischer,
12,-/19,-, Tel. 36091983,
www.rosinenfischer.de

ab 15:00 **Schlager-Move** auf dem Kiez
entlang der Reperbahn

15:00 -16:30 Familien-Malen:
Sommerurlaub, Kunstschule Krabax,
Sierichstr. 124, 40,-, Tel. 33426478,
www.kunstschule-krabax.de

15:00 -17:00 Atelierkurs im Bucerius Kunst
Forum: **Reisetagebuch**, 8-10 J., 12,-,
Tel. 3609960,
www.buceriuskunstforum.de

15:00 -17:30 Jugend-Kunstkurs: **3D-Bilder
und Poster**, ab 12 J., Kunstschule
Krabax, Sierichstr. 124, 38,-, Tel.
33426478, www.kunstschule-krabax.de

SONNTAG, 16. JULI

Mehrfach täglich: **Mit dem Elbe-
Radwanderbus auf Tour** - Bus-
Hopping mit und ohne Fahrrad in der
Urlaubsregion Ales Land am Elbstrom,
Tourismusverband Landkreis Stade/
Elbe e.V., Tel. 04142-813838,
www.urlaubsregion-altesland.de

ab 7:00 **Hamburger Triathlon**, Schwimmen
in der Binnenalster, Laufen am Ufer
von Binnen- und Außenalster und
die Radstrecke führt die Teilnehmer
entlang der Elbe

10:00 -18:00 **Rosenmarkt** im
Freilichtmuseum Kiekeberg, 9,-, Tel.
7901760, www.kiekeberg-museum.de

12:00 -17:00 Sommer in der HafenCity:
**Familien Spaß mit Fußball
und mehr!**, Bolzplatz an der
Stockmeyerstraße,
www.hafencity.com

14:00 **Radtour nach Moorburg**,
Altenwerder und Finkenwerder,
Treff: Rathaus Harburg, Stattdreisen
Hamburg, 14,-/16,-, Fahrrad
mitbringen!, Tel. 87080100,
www.stattreisen-hamburg.de

EM 2017

UEFA WOMEN'S EURO

IN DEN NIEDERLANDEN

SPIELPLAN:

So 16.7.	Niederlande - Norwegen, Dänemark - Belgien
Mo 17.7.	Italien - Russland, Deutschland - Schweden
Di 18.7.	Österreich - Schweiz, Frankreich - Island
Mi 19.7.	Spanien - Portugal, England - Schottland
Do 20.7.	Niederlande - Dänemark, Norwegen - Belgien
Fr 21.7.	Schweden - Russland, Deutschland - Italien
Sa 22.7.	Island - Schweiz, Frankreich - Österreich
So 23.7.	Schottland - Portugal, England - Spanien
Mo 24.7.	Belgien - Niederlande, Norwegen - Dänemark
Di 25.7.	Russland - Deutschland , Schweden - Italien
Mi 26.7.	Schweiz - Frankreich, Island - Österreich
Do 27.7.	Portugal - England, Schottland - Spanien

VIERTELFINALE:

Sa 29.7.	Sieger A - Zweiter B (VF1), Sieger B - Zweiter A (VF2)
So 30.7.	Sieger C - Zweiter D (VF3), Sieger D - Zweiter C (VF4)

HALBFINALE:

Do 3.8.	VF1 - VF4, VF2 - VF3
---------	----------------------

FINALE:

So 6.8.	
---------	--

C. BECHSTEIN
Centrum Hamburg

**Einfach günstiger mieten:
W.Hoffmann Vision 112**

C. Bechstein Centrum Hamburg
Pumpen 8 | Chilehaus | 20095 Hamburg
Telefon: 040 986 601 140 | E-Mail: hamburg@bechstein.de
Web: www.bechstein-centren.de

* Angebot der C. Bechstein Pianofortehandels- GmbH. Gültig bis 30. September 2017. Mindestmietzeit 12 Monate gemäß der üblichen Mietvertragsbedingungen zzgl. Transportkosten und Mietkaution. Vertragsbedingungen im C. Bechstein Centrum erhältlich. Unverbindliche Preisempfehlung (UVP) für das Klavier W.Hoffmann Vision 112 in schwarz poliert: 5.990,- EUR.



~~89,85~~
59⁰⁰
EUR
Miete pro
Monat*

VERANSTALTUNGEN IM JULI

MONTAG, 17. JULI

DIENSTAG, 18. JULI

MITTWOCH, 19. JULI

- ab 10:00 Wildpark Ferienprogramm:
Junior-Tierpfleger, ab 8 J., Wildpark Lüneburger Heide, Tel. 04184-893915, www.wild-park.de
- 14:00 +18:00 Marionettentheater Thomas Zürn im Loki-Schmidt-Garten, Botanischer Garten Klein Flottbek: **Kalif Storch**, ab 5 J., 7,-/10,-, Tel. 42907382, www.marionetten-spieler.de
- 18:00 **Infoveranstaltung** der bilingualen Kita Villa Luna am Stadtpark, Kapstadttring 4, Anm.: elternservice@villaluna.de, Tel. 0211-737770

DONNERSTAG, 20. JULI – FERIE

- ab 10:00 Wildpark Ferienprogramm:
Juniorfalkner, ab 8 J., Wildpark Lüneburger Heide, Tel. 04184-893915, www.wild-park.de
- 14:00 Der Hafen für Kinder - **Wie geht das denn?**, 6-10 J., Stattreisen Hamburg, 8,-/7,-, Tel. 87080100, www.stattreisen-hamburg.de
- 14:00 +18:00 Marionettentheater Thomas Zürn im Loki-Schmidt-Garten, Botanischer Garten Klein Flottbek: **Kalif Storch**, ab 5 J., 7,-/10,-, Tel. 42907382, www.marionetten-spieler.de

Freitag, 21. Juli – Ferie

- 14:00 +18:00 Marionettentheater Thomas Zürn im Loki-Schmidt-Garten, Botanischer Garten Klein Flottbek: **Kalif Storch**, ab 5 J., 7,-/10,-, Tel. 42907382, www.marionetten-spieler.de

SAMSTAG, 22. JULI – FERIE

- Mehrfach täglich: **Mit dem Elbe-Radwanderbus auf Tour** - Bus-Hopping mit und ohne Fahrrad in der Urlaubsregion Ales Land am Elbstrom, Tourismusverband Landkreis Stade/Elbe e.V., Tel. 04142-813838, www.urlaubsregion-altesland.de
22. bis 30 Juli: **German Open 2017** am Rothenbaum, german-open-hamburg.de
- 13:00 -17:00 **Schauspiel-Workshop**, 8-15 J., New Talent Schauspielschule, 45,-, Tel. 3674243, www.newtalentschauspielschule.de
- 14:00 +18:00 Marionettentheater Thomas Zürn im Loki-Schmidt-Garten, Botanischer Garten Klein Flottbek: **Kalif Storch**, ab 5 J., 7,-/10,-, Tel. 42907382, www.marionetten-spieler.de
- 15:00 **Sinnesstrefzug** durch Speicherstadt & Hafencity, ab 7 J., Rosinenfischer, 12,-/19,-, Tel. 36091983, www.rosinenfischer.de

SONNTAG, 23. JULI – FERIE

- Mehrfach täglich: **Mit dem Elbe-Radwanderbus auf Tour** - Bus-Hopping mit und ohne Fahrrad in der Urlaubsregion Ales Land am Elbstrom, Tourismusverband Landkreis Stade/Elbe e.V., Tel. 04142-813838, www.urlaubsregion-altesland.de
- 11:00 -17:00 **Familien Wild- und Waldralie** im Wildpark Schwarze Berge, Tel. 81977470, www.wildpark-schwarze-berge.de
- 13:00 -17:00 **Schauspiel-Workshop**, 8-15 J., New Talent Schauspielschule, 45,-, Tel. 3674243, www.newtalentschauspielschule.de
- 14:00 +18:00 Marionettentheater Thomas Zürn im Loki-Schmidt-Garten,

Botanischer Garten Klein Flottbek: **Kalif Storch**, ab 5 J., 7,-/10,-, Tel. 42907382, www.marionetten-spieler.de

- 15:00 -17:00 Sommer in der Hafencity: **Der Überseeboulevard lacht!**, Überseeboulevard / Marktplatz, www.hafencity.com
- 16:00 -19:00 Kochkurs: **Vegetarische Sommerküche**, Ev. Familienbildung Eppendorf, 26,-, Tel. 46079319, www.fbs-eppendorf.de

MONTAG, 24. JULI – FERIE

- ab 9:15 Mo-Fr Ferienprogramm in der Kunsthalle: **Punkt, Punkt, Komma, Strich**, 5-12 J., 68,-/Woche, Anm.: ferien@hamburger-kunsthalle.de
- 9:30 -14:00 Mo-Fr **Ferien-Englisch-Kurse** bei Berlitz, 7-9 J., 10-12 J., 12-14 J., 15-17 J., 249,-, Tel. 32082680, www.berlitz.de
- 10:00 -11:30 5-Tages-Ferienkurs: **Inline-Mäuse**, Anfänger, 69,-, Hamburger Inline Skating Schule, Tel. 428383605, www.hisev.de
- 10:00 -14:00 5-Tages-Ferienkurs: **Malen & Stoffdruck**, ab 6 J., Ev. Familienbildung Eppendorf, 110,-, Tel. 46079319, www.fbs-eppendorf.de
- 10:00 -15:00 Mo-Fr Foto-Ferienwoche: **Stadt im Rückspiegel**, Deichtorhallen, 11-15 J., 120,-, Tel. 32103142, www.deichtorhallen.de
- 10:00 -15:00 3-Tages-Ferienworkshop: **Nähen für Jugendliche**, ab 12 J., Ev. Familienbildung Eppendorf, 90,-, Tel. 46079319, www.fbs-eppendorf.de
- 10:00 -16:00 Mo-Fr Ferienworkshop Schauspiel, Tanz und Gesang: **Stage Up! Holidays** bei Stage Up! Anna Greies Musicalschule, 7-17 J., Alte Dosenfabrik in Altona, 214,-, Tel. 89720888, www.stage-up.de
- 11:00 +13:00 Ferienaktion: **Kleiner Tierpfleger**, 6-12 J., Tierpark Hagenbeck, Tel. 5300330, www.hagenbeck.de
- 11:30 -13:00 5-Tages-Ferienkurs: **Inline-Flitzies**, Fortgeschrittene, 69,-, Hamburger Inline Skating Schule, Tel. 428383605, www.hisev.de
- 13:00 -14:30 5-Tages-Ferienkurs: **Multi-Rollspaß**, Fortgeschrittene, 69,-, Hamburger Inline Skating Schule, Tel. 428383605, www.hisev.de
- 14:30 -16:00 5-Tages-Ferienkurs: **Familien Skating**, 89,-/1 Erw.+1 Kind,-, Hamburger Inline Skating Schule, Tel. 428383605, www.hisev.de

DIENSTAG, 25. JULI – FERIE

- ab 10:00 25.7.-27.7.: **3-Tage-Ferienkurs** im Freilichtmuseum Kiekeberg, Tel. 7901760, www.kiekeberg-museum.de
- 11:00 +13:00 Ferienaktion: **Kleiner Tierpfleger**, 6-12 J., Tierpark Hagenbeck, Tel. 5300330, www.hagenbeck.de
- 14:00 Der Hafen für Kinder - **Wie geht das denn?**, 6-10 J., Stattreisen Hamburg, 8,-/7,-, Tel. 87080100, www.stattreisen-hamburg.de

MITTWOCH, 26. JULI – FERIE

- ab 10:00 Wildpark Ferienprogramm:
Junior-Tierpfleger, ab 8 J., Wildpark Lüneburger Heide, Tel. 04184-893915, www.wild-park.de
- 11:00 +13:00 Ferienaktion: **Kleiner Tierpfleger**, 6-12 J., Tierpark Hagenbeck, Tel. 5300330, www.hagenbeck.de
- 14:00 Die Stadt für Kinder - **Knochenhauer, Bäcker und Piraten**, 6-10 J., Stattreisen Hamburg, 8,-/7,-, Tel. 87080100, www.stattreisen-hamburg.de

Endlich genehmigt - die erste Reggio-orientierte Grundschule Deutschlands in Hamburg.

Bachstrasse 38, 22083 Hamburg
Barmbek/Uhlenhorst

Unzufrieden mit der Schulzuteilung? Ihr könnt jederzeit den behördlich zugewiesenen Schulplatz zugunsten unserer staatlich anerkannten Grundschule in Freier Trägerschaft wechseln. Wir sind Eure Alternative.

www.rot-hamburg.de
Starttermin 1.Klasse 2017/18

Leistungsbewertung und Evaluation zur Qualitätssicherung und Kontrolle der Lernprozesse
Bildungs- und Erziehungsauftrag im Kontext des Hamburger Bildungsplans Grundschule
Öffnung von Zeit-, Raum- und Gruppenstrukturen (JÜL)
Ganzheitliche Bildung und Lernen in Projekten
Partizipation und Dialog „auf Augenhöhe“

Vorschulklassen in Kooperation mit **Apocidea** e.V.
www.rot-hamburg.de, mail@rot-hamburg.de, Telefon: 0 40-20 91 95 19



Wohngeschwisterchen

Der Kinder & Modeladen in der Schanze!







Schöne Kindermode u.a.
von **Molo**, **Mini Rodini**, **Softgallery** und **Danefae**. Spielzeug, Möbel, Geschenke für alle kleinen Leute zwischen 0 - 10. Sowie **skandinavische Damenmode** und trendige Wohnaccessoires...

Wohngeschwisterchen Schulterblatt 98 • HH-Sternschanze
Tel.: 040 - 83 98 06 30 www.wohngeschwisterchen.de

VERANSTALTUNGEN IM JULI/AUGUST

14:00 +18:00 Marionettentheater Thomas Zürn im Loki-Schmidt-Garten, Botanischer Garten Klein Flottbek: **Kalif Storch**, ab 5 J., 7,-/10,-, Tel. 42907382, www.marionetten-spieler.de
Wildpark-Camp: **Abenteuer-Übernachtung im Schäferdorf** am Wildpark Lüneburger Heide, 10-14 J., Tel. 04184-893915, www.wild-park.de

DONNERSTAG, 27. JULI – FERIEN

9:30 -16:30 **2-Tages-Nähkurs** für Jugendliche, ab 14 J., Ev. Familienbildung Eppendorf, 90,-, Tel. 46079319, www.fbs-eppendorf.de (2. Termin: 28.7. 9:30 Uhr)

ab 10:00 Wildpark Ferienprogramm: **Juniorfalkner**, ab 8 J., Wildpark Lüneburger Heide, Tel. 04184-893915, www.wild-park.de

11:00 +13:00 Ferienaktion: **Kleiner Tierpfleger**, 6-12 J., Tierpark Hagenbeck, Tel. 5300330, www.hagenbeck.de

14:00 Der Hafen für Kinder - **Wie geht das denn?**, 6-10 J., Stattreisen Hamburg, 8,-/7,-, Tel. 87080100, www.stattreisen-hamburg.de

14:00 +18:00 Marionettentheater Thomas Zürn im Loki-Schmidt-Garten, Botanischer Garten Klein Flottbek: **Kalif Storch**, ab 5 J., 7,-/10,-, Tel. 42907382, www.marionetten-spieler.de

FREITAG, 28. JULI – FERIEN

11:00 +13:00 Ferienaktion: **Kleiner Tierpfleger**, 6-12 J., Tierpark Hagenbeck, Tel. 5300330, www.hagenbeck.de

28.7. bis 27.8.: Sommer-DOM auf dem Heigengeistfeld, Mi = Familientag, Fr = ab ca 22:30 Feuerwerk



14:00 +18:00 Marionettentheater Thomas Zürn im Loki-Schmidt-Garten, Botanischer Garten Klein Flottbek: **Kalif Storch**, ab 5 J., 7,-/10,-, Tel. 42907382, www.marionetten-spieler.de

SAMSTAG, 29. JULI – FERIEN

Mehrfach täglich: **Mit dem Elbe-Radwanderbus auf Tour** - Bus-Hopping mit und ohne Fahrrad in der Urlaubsregion Ales Land am Elbstrom, Tourismusverband Landkreis Stade/Elbe e.V., Tel. 04142-813838, www.urlaubsregion-altesland.de

14:00 **Sinnesstrefzug** durch Speicherstadt & HafenCity, ab 7 J., Rosinenfischer, 12,-/19,-, Tel. 36091983, www.rosinenfischer.de

14:00 +18:00 Marionettentheater Thomas Zürn im Loki-Schmidt-Garten, Botanischer Garten Klein Flottbek: **Kalif Storch**, ab 5 J., 7,-/10,-, Tel. 42907382, www.marionetten-spieler.de

SONNTAG, 30. JULI – FERIEN

Mehrfach täglich: **Mit dem Elbe-Radwanderbus auf Tour** - Bus-Hopping mit und ohne Fahrrad in der Urlaubsregion Ales Land am Elbstrom, Tourismusverband Landkreis Stade/

Elbe e.V., Tel. 04142-813838, www.urlaubsregion-altesland.de

10:00 -18:00 Imkertag im Freilichtmuseum Kiekeberg, 9,-, Tel. 7901760, www.kiekeberg-museum.de

11:00 -16:00 **Kinder-Sommerfest** im Wildpark Lüneburger Heide, www.wild-park.de

13:00 -17:00 Sommer in der HafenCity: **Mit Käpt'n Kuddel unter Piraten**, Vorplatz Internationales Maritimes Museum, www.hafencity.com

14:00 +18:00 Marionettentheater Thomas Zürn im Loki-Schmidt-Garten, Botanischer Garten Klein Flottbek: **Kalif Storch**, ab 5 J., 7,-/10,-, Tel. 42907382, www.marionetten-spieler.de

15:00 -20:00 Sommer in der HafenCity: **Latinosommer**, Buenos-Aires-Kai / an der HafenCity Universität, www.hafencity.com

MONTAG, 31. JULI – FERIEN

ab 9:15 Mo-Fr Ferienprogramm in d Kunsthalle: **Punkt, Punkt, Komma, Strich**, 5-12 J., 68,-/Woche, Anm.: ferien@hamburger-kunsthalle.de

9:30 -14:00 Mo-Fr **Ferien-Englisch-Kurse** bei Berlitz, 7-9 J., 10-12 J., 12-14 J., 15-17 J., 249,-, Tel. 32082680, www.berlitz.de

ab 10:00 1.8.-3.8.: **3-Tage-Ferienkurs** im Freilichtmuseum Kiekeberg, Tel. 7901760, www.kiekeberg-museum.de

10:00 -11:30 5-Tages-Ferienkurs: **Inline-Mäuse**, Anfänger, 69,-, Hamburger Inline Skating Schule, Tel. 428383605, www.whisev.de

DIENSTAG, 1. AUGUST – FERIEN

11:15 -12:15 3 x Di (1.8.-29.8. jev. 11:15 Uhr): Sommerferienkurs: **Offene Musikgruppe**, 6-8 J., Ev. Familienbildung Eppendorf, 8,-/ Termin, Tel. 46079319, www.fbs-eppendorf.de

14:00 Der Hafen für Kinder - **Wie geht das denn?**, 6-10 J., Stattreisen Hamburg, 8,-/7,-, Tel. 87080100, www.stattreisen-hamburg.de

MITTWOCH, 2. AUGUST – FERIEN

2. bis 5. August: Ein Sommererlebnis für alle Sinne mit buntem Familienprogramm: **„A Summer's Tale“**, Konzerte, Lesungen, Filme, Theater, Comedy, Vorträge, Workshops u.v.m. inmitten des Naturparks Lüneburger Heide in Luhmühlen bei Hamburg, Tel. 85388827, www.asummerstale.de

ab 10:00 Wildpark Ferienprogramm: **Junior-Tierpfleger**, ab 8 J., Wildpark Lüneburger Heide, Tel. 04184-893915, www.wild-park.de

14:00 Die Stadt für Kinder - **Knochenhauer, Bäcker und Piraten**, 6-10 J., Stattreisen Hamburg, 8,-/7,-, Tel. 87080100, www.stattreisen-hamburg.de

14:00 +18:00 Marionettentheater Thomas Zürn im Loki-Schmidt-Garten, Botanischer Garten Klein Flottbek: **Kalif Storch**, ab 5 J., 7,-/10,-, Tel. 42907382, www.marionetten-spieler.de



UNSERE WELT,
UNSER KOSMOS,
UND DU
MITTENDRIN!



VERANSTALTUNGEN IM AUGUST

DONNERSTAG, 3. AUGUST – FERIEN

- ab 10:00 Wildpark Ferienprogramm: **Juniorfalkner**, ab 8 J., Wildpark Lüneburger Heide, Tel. 04184-893915, www.wild-park.de
- 14:00 Der Hafen für Kinder - **Wie geht das denn?**, 6-10 J., Statterreisen Hamburg, 8,-/7,-, Tel. 87080100, www.statterreisen-hamburg.de
- 14:00 +18:00 Marionettentheater Thomas Zürn im Loki-Schmidt-Garten, Botanischer Garten Klein Flottbek: **Kalif Storch**, ab 5 J., 7,-/10,-, Tel. 42907382, www.marionetten-spieler.de
- 16:00 -17:30 4 x Do jew. 16 Uhr: Ferien-Kunstkurs: **Im Rausch der Farben**, ab 3 J., Ev. Familienbildung Eppendorf, 40,-, Tel. 46079319, www.fbs-ependorf.de

FREITAG, 4. AUGUST – FERIEN

- 14:00 +18:00 Marionettentheater Thomas Zürn im Loki-Schmidt-Garten, Botanischer Garten Klein Flottbek: **Kalif Storch**, ab 5 J., 7,-/10,-, Tel. 42907382, www.marionetten-spieler.de
- 15:00 -16:30 **Familien-Malen** in der Kunstschule Krabax, Sierichstr. 124, 40,-, Tel. 33426478, www.kunstschule-krabax.de

SAMSTAG, 5. AUGUST – FERIEN

- Mehrfach täglich: **Mit dem Elbe-Radwanderbus auf Tour** - Bus-Hopping mit und ohne Fahrrad in der Urlaubsregion Ales Land am Elbstrom, Tourismusverband Landkreis Stade/Elbe e.V., Tel. 04142-813838, www.urlaubsregion-altesland.de
- 9:30 **Sinnes-Radtour** entlang des Hamburger Hafens, ab 12 J., Rosinenfischer, 36,-, Tel. 36091983, www.rosinenfischer.de
- 13:00 -17:00 **Schauspiel-Workshop**, 8-15 J., New Talent Schauspielschule, 45,-, Tel. 3674243, www.newtalentschauspielschule.de
- 14:00 +18:00 Marionettentheater Thomas Zürn im Loki-Schmidt-Garten, Botanischer Garten Klein Flottbek: **Kalif Storch**, ab 5 J., 7,-/10,-, Tel. 42907382, www.marionetten-spieler.de
- 14:00 **Sinnesstreifzug** durch Speicherstadt & HafenCity, ab 7 J., Rosinenfischer, 12,-/19,-, Tel. 36091983, www.rosinenfischer.de
- 15:00 -17:00 **Kunstkurs für Kinder**, 3-5 J., 6-9 J., 10-14 J., Kunstschule Krabax, Sierichstr. 124, 35,-, Tel. 33426478, www.kunstschule-krabax.de

SONNTAG, 6. AUGUST – FERIEN

- Mehrfach täglich: **Mit dem Elbe-Radwanderbus auf Tour** - Bus-Hopping mit und ohne Fahrrad in der Urlaubsregion Ales Land am Elbstrom, Tourismusverband Landkreis Stade/Elbe e.V., Tel. 04142-813838, www.urlaubsregion-altesland.de
- 10:00 -16:00 **Flohmarkt** auf dem Hof, Goldbekhaus in Winterhude, www.goldbekhaus.de
- 13:00 -17:00 **Schauspiel-Workshop**, 8-15 J., New Talent Schauspielschule, 45,-, Tel. 3674243, www.newtalentschauspielschule.de
- 14:00 +18:00 Marionettentheater Thomas Zürn im Loki-Schmidt-Garten, Botanischer Garten Klein Flottbek: **Kalif Storch**, ab 5 J., 7,-/10,-, Tel. 42907382, www.marionetten-spieler.de
- 16:00 -20:00 Kochkurs: **Entspannt Gäste bewirten** - Raffinierte Menüs, die einfach gelingen, Ev. Familienbildung Eppendorf, 29,-, Tel. 46079319, www.fbs-ependorf.de

MONTAG, 7. AUGUST – FERIEN

- ab 9:15 Mo-Fr Ferienprogramm in d Kunsthalle: **Punkt, Punkt, Komma, Strich**, 5-12 J., 68,-/Woche, Anm.: ferien@hamburger-kunsthalle.de
- 9:30 -14:00 Mo-Fr **Ferien-Englisch-Kurse** bei Berlitz, 7-9 J., 10-12 J., 12-14 J., 15-17 J., 249,-, Tel. 32082680, www.berlitz.de
- 11:00 +13:00 Ferienaktion: **Kleiner Tierpfleger**, 6-12 J., Tierpark Hagenbeck, Tel. 5300330, www.hagenbeck.de

DIENSTAG, 8. AUGUST – FERIEN

- 11:00 +13:00 Ferienaktion: **Kleiner Tierpfleger**, 6-12 J., Tierpark Hagenbeck, Tel. 5300330, www.hagenbeck.de
- 14:00 Der Hafen für Kinder - **Wie geht das denn?**, 6-10 J., Statterreisen Hamburg, 8,-/7,-, Tel. 87080100, www.statterreisen-hamburg.de

MITTWOCH, 9. AUGUST – FERIEN

- 10:00 -15:00 9.8. bis 11.8. jew. 10-15 Uhr: **3-Tage-Pferde-Ferienstpaß** auf dem Harderhof Moorfleet, 125,-, Tel. 73717102, www.harderhof-kinderfeste.de
- 11:00 +13:00 Ferienaktion: **Kleiner Tierpfleger**, 6-12 J., Tierpark Hagenbeck, Tel. 5300330, www.hagenbeck.de
- 14:00 Die Stadt für Kinder - **Knochenhauer, Bäcker und Piraten**, 6-10 J., Statterreisen Hamburg, 8,-/7,-, Tel. 87080100, www.statterreisen-hamburg.de
- 14:00 +18:00 Marionettentheater Thomas Zürn im Loki-Schmidt-Garten, Botanischer Garten Klein Flottbek: **Die kleine Hexe**, ab 5 J., 7,-/10,-, Tel. 42907382, www.marionetten-spieler.de

DONNERSTAG, 10. AUGUST – FERIEN

- ab 10:00 Wildpark Ferienprogramm: **Juniorfalkner**, ab 8 J., Wildpark Lüneburger Heide, Tel. 04184-893915, www.wild-park.de
- 11:00 +13:00 Ferienaktion: **Kleiner Tierpfleger**, 6-12 J., Tierpark Hagenbeck, Tel. 5300330, www.hagenbeck.de
- 14:00 Der Hafen für Kinder - **Wie geht das denn?**, 6-10 J., Statterreisen Hamburg, 8,-/7,-, Tel. 87080100, www.statterreisen-hamburg.de
- 14:00 +18:00 Marionettentheater Thomas Zürn im Loki-Schmidt-Garten, Botanischer Garten Klein Flottbek: **Die kleine Hexe**, ab 5 J., 7,-/10,-, Tel. 42907382, www.marionetten-spieler.de

FREITAG, 11. AUGUST – FERIEN

- 11:00 +13:00 Ferienaktion: **Kleiner Tierpfleger**, 6-12 J., Tierpark Hagenbeck, Tel. 5300330, www.hagenbeck.de
- 14:00 +18:00 Marionettentheater Thomas Zürn im Loki-Schmidt-Garten, Botanischer Garten Klein Flottbek: **Die kleine Hexe**, ab 5 J., 7,-/10,-, Tel. 42907382, www.marionetten-spieler.de

SAMSTAG, 12. AUGUST – FERIEN

- Mehrfach täglich: **Mit dem Elbe-Radwanderbus auf Tour** - Bus-Hopping mit und ohne Fahrrad in der Urlaubsregion Ales Land am Elbstrom, Tourismusverband Landkreis Stade/Elbe e.V., Tel. 04142-813838, www.urlaubsregion-altesland.de

14:00 **Sinnesstreifzug** durch Speicherstadt & HafenCity, ab 7 J., Rosinenfischer, 12,-/19,-, Tel. 36091983, www.rosinenfischer.de

14:00 +18:00 Marionettentheater Thomas Zürn im Loki-Schmidt-Garten, Botanischer Garten Klein Flottbek: **Die kleine Hexe**, ab 5 J., 7,-/10,-, Tel. 42907382, www.marionetten-spieler.de

14:30 Uhr, **Schnupperstunde für Kinder** ab 6 J. im **Pianohaus Trübgger**: Hier können Kinder gemeinsam mit einem Musiklehrer erleben, wie ein Klavier sich „anfühlt“, kostenlos, Anm. unter 437015, www.Pianohaus-Truebger.de

15:00 -16:30 **Familien-Malen** in der Kunstschule Krabax, Sierichstr. 124, 40,-, Tel. 33426478, www.kunstschule-krabax.de

15:00 -17:30 **Jugend-Kunstkurs**, ab 12 J., Kunstschule Krabax, Sierichstr. 124, 38,-, Tel. 33426478, www.kunstschule-krabax.de

ab 18:00 **Romantik-Nächte** im Tierpark Hagenbeck, Feuerwerk um 22:45 Uhr, www.hagenbeck.de

19:30 **Lange Nacht für Kurze** - Die Übernachtung im rabatz!, 5-12 J., 33,90/Kind, Tel. 54709690, www.rabatz.de

SONNTAG, 13. AUGUST – FERIEN

- Mehrfach täglich: **Mit dem Elbe-Radwanderbus auf Tour** - Bus-Hopping mit und ohne Fahrrad in der Urlaubsregion Ales Land am Elbstrom, Tourismusverband Landkreis Stade/Elbe e.V., Tel. 04142-813838, www.urlaubsregion-altesland.de
- 10:00 -18:00 **Bäuerlicher Erntetag** im Freilichtmuseum Kiekeberg, 9,-, Tel. 7901760, www.kiekeberg-museum.de
- 14:00 +18:00 Marionettentheater Thomas Zürn im Loki-Schmidt-Garten, Botanischer Garten Klein Flottbek: **Die kleine Hexe**, ab 5 J., 7,-/10,-, Tel. 42907382, www.marionetten-spieler.de

MONTAG, 14. AUGUST – FERIEN

- ab 9:15 Mo-Fr Ferienprogramm in d Kunsthalle: **Punkt, Punkt, Komma, Strich**, 5-12 J., 68,-/Woche, Anm.: ferien@hamburger-kunsthalle.de
- 9:30 -14:00 Mo-Fr **Ferien-Englisch-Kurse** bei Berlitz, 7-9 J., 10-12 J., 12-14 J., 15-17 J., 249,-, Tel. 32082680, www.berlitz.de
- 10:00 -15:00 16.8. bis 18.8. jew. 10-15 Uhr: **3-Tage-Pferde-Ferienstpaß** auf dem Harderhof Moorfleet, 125,-, Tel. 73717102, www.harderhof-kinderfeste.de

DIENSTAG, 15. AUGUST – FERIEN

14:00 Der Hafen für Kinder - **Wie geht das denn?**, 6-10 J., Statterreisen Hamburg, 8,-/7,-, Tel. 87080100, www.statterreisen-hamburg.de

Alster Kind

Sie haben auch Veranstaltungen für Kinder?

Dann schreiben Sie uns an veranstaltungen@alsterkind.com

Änderungen vorbehalten. Um rechtzeitige Anmeldung zu den Veranstaltungen wird unbedingt gebeten.



STAUNEN, LERNEN, SPASS.

Liebevoll und professionell geleitete Kurse für Kinder von null bis sechs Jahren in den Bereichen Musik, Bewegung und Kreativität.

Außerdem für Erwachsene: Yoga für Schwangere, Pilates zur Rückbildung, Pilates.

Kindgerechtes Wohlfühl-Ambiente und regionale Köstlichkeiten in unserem Café.

Alles Weitere auf

www.ellippa.de

Ellippa
Kinder, Kurse & Café

ELLIPPA
EPPENDORFER BAUM 23
TELEFON 040 - 423 260 68
INFO@ELLIPPA.DE

GEWINNE ACTION, SPASS UND ABENTEUER

Mitmachen & Gewinnen

bis zum jeweiligen Datum auf www.alsterkind.com/gewinnspiele

Viel Glück!



Serengeti-Park Resort Hodenhagen 1 Familienkarte (à 5 P.)

Der Besuch im Serengeti-Park ist eine abenteuerliche Reise um die Welt. Ob mit dem Serengeti-Bus unter der Regie erfahrener Ranger oder mit dem eigenen Auto – auf der 10 km langen Reise in der SERENGETI-SAFARI begegnen kleinen und großen Besuchern wilde und exotische Tiere, wie Löwen, Tiger, Zebras, Giraffen, Elefanten und Nashörner in einer naturnahen Umgebung. In der Dschungel-SAFARI lernen die abenteuerlustigen Gäste die tierischen Bewohner der Regenwälder Asiens, Südamerikas und der Urwälder Afrikas kennen und lassen sich anschließend in der ABENTEUER-SAFARI von über 40 Fahrattraktionen und atemberaubenden Shows begeistern.

www.serengeti-park.de

(Mitmachen & gewinnen bis zum 15.7.)

HANSA-PARK 3 Tagestickets (à 4 P.)

40 Jahre HANSA-PARK - Deutschlands einziger Erlebnispark am Meer vereint Themenpark und Ostseestrand auf insgesamt 46 ha mit mehr als 125 Attraktionen von „Chill bis Thrill“ sowie 4 verschiedenen Live-Shows. Hier gibt es große Achterbahnen und jeden Tag gelebte Kinder- und Familienfreundlichkeit zugleich. Der Park verdient hierfür schon seit Jahren immer wieder das Gütesiegel „OK für Kids“. Highlights der Saison: „Sommerblüten“ vom 1.7.-15.9., „Der Schwur des KÄRNAN“ mit neuem Rückwärtsfreifall XXL, KÄRNAPULTEN, ein interaktiver Erlebnispaß für die ganze Familie, der Nervenkitzel und Herausforderung ab einer Körpergröße von 125 cm bietet und die neue Kinderachterbahn „DER KLEINE ZAR“. Die Saison geht bis zum 29.10. tägl. von 9-18 Uhr.

www.hansapark.de

(Mitmachen & gewinnen bis zum 15.7.)

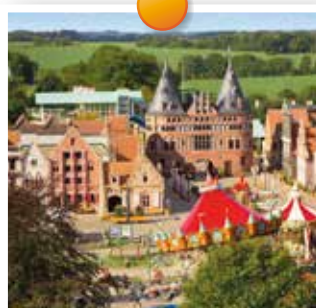

Fledermauswelt Noctalis 2 Familienkarten (à 4 P.)

Mehr als 24.000 Fledermäuse sind aus ihrem Winterschlaf in der Segeberger Höhle erwacht und an die Seen und Wälder der Umgebung gezogen. In der einzigartigen Erlebnisausstellung „Noctalis“ können lebende Fledermäuse, das zahme Riesenflughund-Weibchen Foxi mit einer Spannweite von 1,20m und einem Gewicht von 450g sowie weitere Exoten bestaunt werden. Sehen und Hören, Anfassen und Ausprobieren - „Noctalis“ lässt Besucher Mo-Fr von 9-18 Uhr, Sa+So von 10-18 Uhr auf 4 Etagen die Welt der Fledermäuse mit allen Sinnen entdecken. Direkt nebenan: die Kalkberghöhle in Bad Segeberg, wo es bis September geführte Expeditionen in die Welt unter Tage gibt.

www.noctalis.de

(Mitmachen & gewinnen bis zum 15.7.)

Karl-May-Spiele Bad Segeberg 3 Familienkarten

Vom 24.6.-3.9. zeigen die Karl-May-Spiele im Freilichttheater am Kalkberg das spannende Abenteuer „Old Surehand“. Jan Sosniok spielt zum fünften Mal den edlen Apachenhäuptling Winnetou. Die diesjährigen Gaststars sind Alexander Klawns als Old Surehand, Sila Sahin als Indianerin Lea-tshina und Mathieu Carrière als eiskalter Gangster General Douglas. Die Story: Als Old Surehand in die Hände des jungen Comanchenhäuptlings Apanatschka und des diabolischen Mediziners Tibo-taka fällt, scheint sein Schicksal besiegelt. Doch dann ist Winnetou zur Stelle. Mit ihm macht sich Old Surehand auf den Weg in die eigene Vergangenheit. Am Fuße der Rocky Mountains entbrennt ein Kampf, bei dem Winnetou und Old Surehand mit dem Rücken zur Wand stehen...

www.karl-may-spiele.de

(Mitmachen & gewinnen bis zum 20.6.)

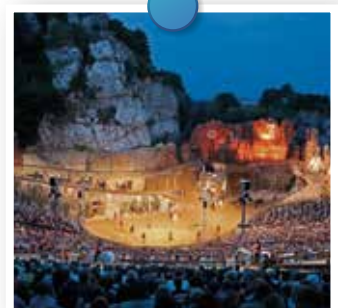



Tierpark Hagenbeck 2 Familienkarten (à 4 P.)

Dschungel-Nächte 2017: Tropische Klänge, Shows und Exotik am 3.+10.+17. Juni von 9 bis 23 Uhr - um 18 Uhr beginnt mit dem Abendprogramm ein nächtliches Spektakel für alle Sinne. Wenn sich vier Elemente mit fünf Kontinenten verbinden, dann sind wieder Dschungel-Nächte bei Hagenbeck: Exotische Tänze, Live-Musik, Shows & Akrobatik, illuminierte Bäume und Urwaldgeräusche ver-zaubern den 19 Hektar großen Park und seine mehr als 1.850 tierischen Bewohner. Doch nicht nur den Augen und Ohren wird etwas geboten. Überall im Park gibt es kulinarische Genüsse. Und als besonderer Tipp: an diesen Nächten sind die Grünflächen für ein Picknick oder zum Entspannen geöffnet. Hagenbecks sommernächtliche Weltreise endet um 22:45 Uhr mit dem Bengalischen Feuerwerk zu stimmungsvoller Musik.

www.hagenbeck.de

(Mitmachen & gewinnen bis zum 31.5.)



Heide Park Resort 2 Karten

Neu 2017: Ghostbusters 5D – Die ultimative Geisterjagd: Familien und furchtlose Geisterjäger ab 6 Jahre erleben im Heide Park Resort Deutschlands erste interaktive Ghost-busters-Attraktion. Die Mission: Die Rettung des Heide Parks. Ausgestattet mit Laser-Proton-Pistolen, Geister-falle und 3D-Brillen geht es im Einsatz-wagen ECTO-X durch eine spukende Lagerhalle und in 8er Teams auf Geisterjagd durch Piraten-, Orient- und Maya-Welten bis nach New York City. Dabei sind die Geister manchmal nur hör- oder spürbar...

www.heide-park.de

(Mitmachen & gewinnen bis zum 15.7.)

Vogelpark Walsrode 3 Familienkarten

Vögel aus aller Welt hautnah erleben. Enttauchen in ein prachtvolles Blütenparadies. Aufregende Shows und Attraktionen genießen. Entspannen in der Natur. 2017 startet der weltweit größte Weltvogelpark Walsrode in der Lüneburger Heide mit einer neuen, noch spannenderen Flugshow in die neue Saison. Über 4.000 Vögel aus 650 Arten und allen Kontinenten beflügeln eine 24 ha große Garten- und Kulturlandschaft. Die 3.000 Quadratmeter große Freiflughalle, das „Welli-Paradies“ oder die exotische Paradieshalle mit freifliegenden Loris sorgen dafür, dass die Gäste mitten im Geschehen sind. Die Saison ist eröffnet bis zum 1.11. täglich ab 10 Uhr.

www.weltvogelpark.de

(Mitmachen & gewinnen bis zum 15.7.)



Wildpark Lüneburger Heide 5 Familienkarten

Majestätische Tiger, süße Schweine, exotische Eulen, quirlige Fischotter, Wölfe, kleine Ziegen und viele andere Tierarten warten auf neugierige Besucher. Der große Abenteuerspielplatz, eine Treckerbahn und viele Klettergeräte entlang der Wege wollen bespielt werden. Einen richtigen Abenteuerurlaub mit Lagerfeuerromantik und wilden Tieren können Familien in den idyllischen Appartementshäusern und Schäferwagen in einem Feriendorf mit Krämerladen und Grillplatz am Wildpark Lüneburger Heide in Hanstedt-Nindorf genießen. Auch toll: Das Schafschur- und Imkerfest am So, 28.5. von 11-16 Uhr mit vielen tollen Aktionen und Infos sowie Kinderschminken.

www.wild-park.de

(Mitmachen & gewinnen bis zum 15.7.)



German Open 2017 am Rothenbaum 3x3 Karten für den 24.7.

Auch 2017 schaut die Tenniswelt wieder gespannt auf den Hamburger Rothenbaum. Hier findet vom 22. bis 30. Juli die 111. Auflage der German Open statt. Bei dem traditionsreichen Turnier der ATP World Tour erwartet die Tennisfans erneut ein Weltklasse-Feld mit bekannten Namen und vielversprechenden Talenten sowie ein Rahmenprogramm mit vielen Attraktionen. Mit dabei ist in diesem Jahr Tommy Haas. 20 Jahre nach seinem ersten Auftritt am Rothenbaum greift der 39-Jährige noch einmal zum Schläger, um sich auf dem Center Court seiner Geburtsstadt von den Fans zu verabschieden. Bei den Manhagen Classics am 23. Juli (18:00) trifft Haas auf Wimbledonssieger und Turnierdirektor Michael Stich.

www.german-open-hamburg.de

(Mitmachen & gewinnen bis zum 15.7.)



Klimahaus® Bremerhaven 8° Ost 2 Familienkarten

Entlang des 8. Längengrades reisen die Besucher des Klimahauses über 5 Kontinente an 9 unterschiedliche Orte. Sie spüren die Temperaturen und Klimaverhältnisse von Wüsten, tropischen Regenwäldern und der Antarktis und begegnen Menschen, die berichten, wie sich ihr Leben und das jeweils vorherrschende Klima gegenseitig beeinflussen. Im neuesten Ausstellungsbereich der Wissens- und Erlebniswelt, im „World Future Lab“, sind Kreativität, Strategie und Teamwork gefragt, denn hier nimmt jede getroffene Entscheidung globale Ausmaße an. Die Ausstellung ist als Spiel konzipiert, das in der Gruppe oder als Einzelperson gespielt werden kann.

www.klimahaus-bremerhaven.de

(Mitmachen & gewinnen bis zum 15.7.)

Alles gut markiert!



Namenaufkleber, Bügeletiketten und Textilaufkleber in unterschiedlichen Größen und Farben. **Wasserfeste Namensetiketten** für **Schule, Kindergarten** und **unterwegs**. Spül- bzw. waschmaschinenfest. Nichts mehr verlieren oder vertauschen!
Armbändchen mit Name und Telefonnr. für mehr Sicherheit bei Ausflügen.



SOS Armband

Auch bei
Gutmarkiert.



Kunden über Gutmarkiert:
7704 Beurteilungen
über Gutmarkiert

Ausgezeichnet
★★★★★
9.6 / 10



MADE IN HAMBURG

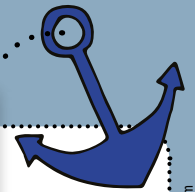

PLANETARIUM HAMBURG, DAS STERNENTHEATER, FÜR KIDS.

Drei, zwei, eins, Start: Nach anderthalb Jahren Umbau lädt das „Raumschiff“ Planetarium Hamburg wieder alle Familien, Kinder und Jugendlichen zu spannenden und unterhaltsamen Entdeckungsreisen ein. Im Sternentheater erleben große und kleine Besucher faszinierende Aussichten auf die Welt und das Weltall - und sie gewinnen neue Einsichten wie alles miteinander zusammenhängt.

Die Besucher erwartet viel Neues: ein großzügiges Foyer, ein Planetariumsshop, das Café „Nordstern“, Ausstellungsflächen und große Touchtables, die alle selbst bedienen können, um Wissenswertes rund um unsere Welt und das Weltall zu erfahren. Neue Aufzüge sorgen für einen barrierefreien Zugang bis hinauf zur Aussichtsplattform.

Gleich drei neue Welt- und Kosmos-Reisen, die auch für Kinder und Jugendliche konzipiert sind, feiern seit der Wiedereröffnung im „Planetarium Hamburg“ ihre Weltpremiere: „Wir sind Sterne – 3D“ (empfohlen ab 10 Jahren), „Polaris und das Rätsel der Polarnacht“ (empfohlen ab 8 Jahren) und „Limbradur und die Magie der Schwerkraft – 3D“ (empfohlen ab 10 Jahren). Eine Übersicht aller Familienshows gibt es auf www.alsterkind.com.

Die neue Simulationstechnik macht den Kosmos zum Erlebnis - von der naturgetreuen Zeiss-Sternenprojektion über die digitale 8K-3D-Ganzkuppel-Bildprojektion bis zur 3D-Soundanlage und der einzigartigen Laser- und Lichtenanlage. Das „Planetarium Hamburg“ ist das erste Sternentheater weltweit, in dem ein immersives 3D-Bild mit 3D-Sound zu einem völlig neuen Rundum-Erlebnis verschmilzt. Das Universum mit allen Galaxien, Sternen und Welten — so nah wie im neuen „Planetarium Hamburg“ waren ihm große und kleine Entdecker noch nie!



Foto: Planetarium, Tranquillum

Planetarium Hamburg - Achtung: alter Standort, neuer Straßenname: Linnering 1 (Stadtpark), 22299 Hamburg

„NEUE“ KITA TILLY IN EPPENDORF HAT NOCH PLÄTZE FREI

Wenn man den Lokstedter Weg entlang geht, trifft man auf Höhe der Hausnummer 92 auf einen kleinen Stichweg, an dessen Ende, inmitten der Großstadt, ein kleines grünes Kinderparadies mit altem Baumbestand und schöner Rasenfläche liegt.

Dort gibt es einen riesigen umzäunten Spielplatz mit Sandspielbereich, Wipptieren, Schaukeln, Wasserpumpe, Wippe, Rutsche, Seilbahn, Fußballtoren und Klettergerüsten.

Am Rande dieses öffentlichen Spielplatzes steht das kleine blaue „Tilly“-Häuschen, das nun ein offizieller Kindergarten im Hamburger Kita-Gutscheinsystem für bis zu 24 Kinder im Alter von zweidreiviertel bis sechs Jahren ist. Die Kinder tummeln sich hier fröhlich im Turn- und Toberaum sowie im Spielraum mit Tischen und Stühlen, in dem gegessen, gemalt, gebastelt und gepuzzelt wird. Sie genießen wochentäglich zwischen 8 und 16 Uhr ein abwechslungsreiches Programm mit Turnen, Rhythmik, Singkreis und Bücherzauber sowie die vielen Möglichkeiten, sich selbst auszuprobieren. Die Großen haben zusätzlich Schwimmen, Sticken und Vorschularbeit. „Außerdem gehen wir jeden Tag raus und nutzen diesen wunderschönen Spielplatz. Viel Bewegung im Freien ist einfach wichtig“, sagt Dorothee Buck, Leiterin der Kita „Tilly“.

Die „Tilly“-Erzieherinnen sind ein eingespieltes Team, das schon seit vielen Jahren vertrauensvoll und engagiert unter dem Leitgedanken von „Freiraum und Geborgenheit“ zusammenarbeitet. Die kleine Gruppengröße garantiert zudem, dass die Erzieherinnen auf jedes Kind individuell eingehen und es in seiner Entwicklung fördern können. Derzeit sind noch ein paar 8-Stunden-Plätze frei.

Das „Tilly“-Team freut sich auf kleinen Nachwuchs.

Kita „Tilly“ - Lokstedter Weg 92 - 20251 Hamburg- Kontakt: Tel: 40187250, www.spielhaus-tilly.de.



Fotos: Kita Tilly



ALSTERKIND verlost dieses schwarze, ca. 44 cm lange **Carrera RC Race Boat** im Wert von 59,90€, das wie ein Pfeil durchs Wasser schießt mit bis zu 25 km/h. Es ist leicht lenkbar durch digital-proportionale Fahr- und Lenkfunktion und ist für normale bis mäßige Wellen im Süßgewässer geeignet.

Mehr Infos unter www.carrera-rc.com.

Mitmachen und gewinnen bis zum 15.7. auf www.alsterkind.com/gewinnspiele - Viel Glück!



15,90

Dieses Spiel sorgt für viel Spaß auf Reisen: **Länder toppen**. Spielziel ist es, durch kluges Zuordnen der Länderkarten möglichst viele Stiche durch Über- oder Unterbieten zu machen. Doch Stiche allein sind nicht genug! Wer gewinnen will, muss die Karten aus seinem Stich so geschickt aufteilen, dass sie am Ende des Spiels die meisten Punkte bringen. Für 2-6 Spieler ab 8 Jahre zu kaufen bei **Otto F. K. Koch** in der Eppendorfer Landstraße 104, www.papeterie-hamburg.de



je 19,90

Die süßen **Mäuse in der Schachtel von Maileg** aus Dänemark sind tolle Begleiter für jede Reise. Es gibt sie als Junge oder Mädchen inklusive eines kleinen Kopfkissens und einer Decke. Entdeckt beim **Wohngeschwisterchen** im Schulterblatt 98 in der Schanze, www.wohngeschwisterchen.de



ab 69,95



ab 49,95



ab 54,95

Die sportive **Kinderschuhserie von ecco** lädt zu großen Abenteuern ein. Hochwertige Obermaterialien und anatomische, gepolsterte Fußbettungen sind perfekt für eine gesunde Entwicklung von sensiblen Kinderfüßen. Praktische Klettverschlüsse sorgen für sicheren Sitz am Fuß, griffige und leichte Sohlen teilweise mit Gummeinsätzen verschaffen ein entspanntes Laufgefühl mit bestmöglicher Trittsicherheit. Erhältlich in den Größen 27-35 im **Schuhhaus Schüttfort** in der Eppendorfer Landstraße 67/Ecke Kummelstraße oder im Onlineshop auf www.Schuhhaus-Schüttfort.de



17,95

Keine Langeweile mehr während der Autofahrt oder im Flugzeug: Der **tierische Puzzlespaß** für Kinder ab 3 Jahre mit witzigen Effekten und Accessoires ist ideal für unterwegs, denn die magnetischen Plättchen sind in der Pappbox sicher aufbewahrt. Hier verziert jeder sein eigenes Tier mit Sonnenbrille, Schnurrbart, Hut & Co: mal fröhlich, mal ausgeflippt oder grimmig ... so zeigen sich Hund, Katze, Schwein und Pferd. Gesehen bei **SpielPlatz! Gutes Spielzeug** im Heußweg 37a, U-Bahn Osterstraße in Eimsbüttel.



Tolles für die Reise!



Ein kuscheliger Begleiter für Strandtage sind diese **flauschigen Kapuzen-Badetücher** aus 100% Baumwolle und Frottee im Inneil von **byGraziela**. Erhältlich in verschiedenen, lustig-bunten Designs in den Maßen 70 x 110 im **Bettenhaus Bürger** im Eppendorfer Baum 31.



34,90



38,-

Tolles zum Sommeranfang! Sonnenschutz für kleine Surfer und Badenixen – **UV T-Shirt**. Dieses gestreifte T-Shirt ist nicht nur ein süßes Sommeroutfit – es schützt auch zuverlässig vor gefährlicher UV-Strahlung, trocknet schnell und ist weich auf der Haut. Zertifiziert mit UPF50+, dem höchsten Prüfsiegel nach australischem Standard, blockt es 98 Prozent aller schädlichen Strahlen. T-Shirt in 11 tollen Sommerfarben und noch mehr Strandoutfits erhältlich auf www.beach-heroes.com.



29,95

7,90

9,95

Gut gerüstet in den Sommer geht's mit den SpaBartikeln für Groß und Klein von **Kinderreich**. Im Garten, am Strand oder im Park wird es nie langweilig mit dem **Hula-Hoop-Reifen**, dem **Sandspielzeug-Set**, dem **Magnetkreisel** oder den coolen **Sonnenbrillen**. Dies und noch viel mehr gibt's bei **Kinderreich** im Eppendorfer Weg 279 in Eppendorf.

ALSTERKIND verlost 3 Badetücher! Mitmachen & gewinnen bis zum 15.7. auf www.alsterkind.com/gewinnspiele - Viel Glück!



5,95

1,99

Die **Stickerbücher aus der Flexi-Stickerwelt**® der Firma „Moses“ im praktischen DinA4-Format sind der ideale Reisebegleiter für kleinere Kinder ab 2 ½ Jahre. Die Sticker können immer wieder abgezogen und neu auf thematisch passende Landschaften geklebt werden. Für die größeren Kinder gibt es die **Xtreme Fun Sports Power Schnur** von Trendhaus, eine tolle, äußerst dehnbare und flexible Power Schnur zur sensorischen Unterhaltung und auch zum Abbau von Stress geeignet. Beides entdeckt bei **Schreibhelden** im Hans-Henny-Jahnn-Weg 69/Ecke Barkbeker Straße in Uhlenhorst, www.schreibhelden.de

BUCHTIPPS



ALSTERKIND verlost jeweils zwei Exemplare der vorgestellten Titel.

Mitmachen und gewinnen bis zum 15. Juli
auf www.alsterkind.com/gewinnspiele – Viel Glück!

ab 3 Jahre

Ein Jahr im Wald

Zu Beginn werden die Tiere des Waldes mit kleinen Texten vorgestellt. Danach sprechen die Bilder. Jeder Monat des Jahres ist in einem tollen Wimmelbild dargestellt. Es gibt Spannendes und Lustiges zu entdecken und dabei auch viel zu lernen. Was spielen die Tiere? Wer schläft am Tag und wer in der Nacht? Wer mag wen? Was fressen sie am liebsten? Ein großer Wimmelspaß für die ganze Familie, ausgezeichnet mit dem Leipziger Lesekompass 2017!

(Emilia Dziubak, arsEdition, 12,99€)

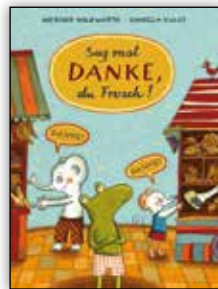
Mitmachen und gewinnen auf www.alsterkind.com/gewinnspiele.

ab 4 Jahre

Sag mal Danke, du Frosch!

„Was sagt man?“ Diese Frage wird Kindern häufig gestellt, in der Hoffnung, darauf ein deutliches „Danke“ zu hören. Nicht selten wird diese Hoffnung enttäuscht. Das Autoren-Duo Holzwarth/Kulot macht daraus eine lustige Geschichte: Alle sagen „Danke“. Alle außer Frosch. Der sagt keinen Pieps. Nicht mal, wenn er eine leckere Schnake geschenkt bekommt. Am Ende löst sich das „Problem“ ganz leicht und nicht nur Mama Frosch ist erleichtert!

(Werner Holzwarth/Daniela Kulot, Thienemann Verlag, 12,99€)

Mitmachen und gewinnen auf www.alsterkind.com/gewinnspiele.

ab 7 Jahre

**Die Murksler –
Sammy und die Minimonster**

Wenn bei Sammy etwas schief läuft, sind meistens die Murksler schuld. Das glaubt ihm nur keiner und er kann die Existenz der superschnellen Minimonster auch leider nicht beweisen. Doch eines Tages wird er eingeladen, den Murksler Spuckmütz im Keller zu besuchen. Er beschließt gemeinsam mit seinem Freund Bo, das Monster einzufangen. Eine humorvolle Geschichte für Erstleser, die in diesem Jahr mit dem Leipziger Lesekompass prämiert wurde. (Sylvia Heinlein/Sabine Wiemers, Tulipan Verlag, 8,95€)

(Sylvia Heinlein/Sabine Wiemers, Tulipan Verlag, 8,95€)

Mitmachen und gewinnen auf www.alsterkind.com/gewinnspiele.

ab 7 Jahre

Unter der Erde – Tief im Wasser

Die Illustratoren von „Alle Welt“ haben erneut ein eindrucksvolles Buch geschaffen. Sie begleiten ihre Leser an Orte, die sie real wohl kaum zu sehen bekommen. So geht es auf der einen Seite des Wendebuches beispielsweise durch Goldminen und Vulkane, auf der anderen Seite unter Bohrseln und durch Abwasserkanäle. Man trifft Gespensterfische und Riesenasseln. Dazu sind die Seiten nicht nur schön und detailreich gestaltet, sondern auch noch gespickt mit interessanten Informationen. (Aleksandra & Daniel Mizieliński, Moritz Verlag, 29,00€)

(Aleksandra & Daniel Mizieliński, Moritz Verlag, 29,00€)

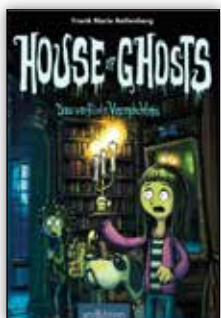
Mitmachen und gewinnen auf www.alsterkind.com/gewinnspiele.

ab 10 Jahre

**House of Ghosts –
Das verfluchte Vermächtnis**

Mellis Eltern erben eine alte Villa in einem kleinen Kaff. Das Haus ist eine echte Bruchbude und Melli merkt schon in der ersten Nacht, dass hier etwas nicht stimmt. Immer wieder ist ihr schaurig kalt und manchmal hört sie sogar ein leises Seufzen. Zusammen mit dem Nachbarsjungen Hotte kommt Melli dem Geheimnis ihrer Urgroßschwiegercousine Emilie auf die Spur und ist plötzlich mitten in einem richtigen Geisterabenteuer. (Frank M. Reifenberg/Frédéric Bertrand, arsEdition, 12,99€)

(Frank M. Reifenberg/Frédéric Bertrand, arsEdition, 12,99€)

Mitmachen und gewinnen auf www.alsterkind.com/gewinnspiele.

ab 12 Jahre

Milchmädchen

Gemmas Leben ist total durcheinander: ihr Vater im Knast, die Mutter abgekämpft, der kleine Bruder nervt nur und irgendwie hat sie sich mit der komischen, starken Außenseiterin Kate angefreundet, die ihre Hilfe braucht. Damit Kates Kühe nicht verkauft werden, müssen die beiden sie verstecken – mitten in einem Wohngebiet. „Natur- und Freundschaftsgeschichte, die wohl tuend wenig nach Rosen, sondern eher nach Kuhfladen duftet...“, sagt die Jury des Leipziger Lesekompasses. (G.R. Gemin, Königskinder Verlag (Carlsen), 16,99€)

(G.R. Gemin, Königskinder Verlag (Carlsen), 16,99€)

Mitmachen und gewinnen auf www.alsterkind.com/gewinnspiele.

CDTIPPS



ab 4 Jahre

**Der Delfin –
die Geschichte eines Träumers**

Eines Tages packt den kleinen Delfin Daniel die Abenteuerlust und er wagt sich aus der ruhigen Lagune hinaus ins offene Meer. Auf seiner Reise lernt er, auf sein Herz zu hören und für seine Träume zu kämpfen. Er findet neue Freunde und traut sich am Ende sogar, mit den großen Wellen zu schwimmen. Hannelore Elsner liest diese und zwei weitere Geschichten.

(Sergio Bambaren, gelesen von Hannelore Elsner, Der Audio Verlag, 9,90€)

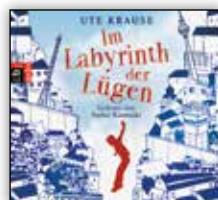
Mitmachen und gewinnen auf www.alsterkind.com/gewinnspiele.

ab 10 Jahre

Im Labyrinth der Lügen

Eine spannende Geschichte aus dem geteilten Deutschland: Pauls Eltern gehen in den Westen, aber er darf die DDR nicht verlassen. Ob er seine Eltern je wiedersehen wird, ist ungewiss. Dann hören Paul und seine Klassenkameradin Millie bei Onkel Henri, dem Nachtwächter, im Museum unerklärliche Geräusche und geraten in eine gefährliche Geschichte. Ausgezeichnet mit dem Deutschen Hörbuchpreis 2017 als Bestes Kinderhörbuch.

(Ute Krause, gelesen von Stefan Kaminski, cbj audio, 14,99€)

Mitmachen und CD & Buch gewinnen auf www.alsterkind.com/gewinnspiele.

KINOTIPPS



Kinostart: 25.05.
**Hanni & Nanni -
 Mehr als beste Freunde**

Die Vorstellung, den Rest des Schuljahres im Internat zu verbringen, finden Hanni und Nanni mehr als uncool. Aber ihre Mutter bleibt hart und die Mädchen landen im Lindenhof. Die Zwillinge beschließen, so viel Unsinn wie möglich anzustellen, damit sie noch innerhalb der Probezeit wieder von der Schule fliegen. Doch dann findet Nanni unter den Reitschülerinnen neue Freunde und im Pferd Pegasus eine Aufgabe, während Hanni weiter an ihrem Rausschmiss arbeitet. Zum ersten Mal gehen die Zwillinge getrennte Wege...

Bis zum 25. Mai
 mitmachen und gewinnen auf
www.alsterkind.com/gewinnspiele

ALSTERKIND verlost:
 3 Fanpakete
 bestehend aus:

Drybag, Kopfhörer
 und dem Magazin
 zum Film



Kinostart: 01.06.
**Gregs Tagebuch 4 -
 Böse Falle**

Langweilig! Greg soll seine Familie bei einem Roadtrip durch die USA begleiten, der sie tagelang aneinander-schweißen wird. Doch was als blander Horror beginnt, entpuppt sich schnell als gute Gelegenheit, denn bei ihrer Reise kommen sie ganz in die Nähe einer coolen Messe für Videospiele. Damit ist das eigentliche Ziel klar – Greg muss da hin! Gemeinsam mit Rodrick macht er sich heimlich davon, doch ganz so reibungslos lässt sich der Plan nicht in die Tat umsetzen.

Bis zum 1. Juni
 mitmachen und gewinnen auf
www.alsterkind.com/gewinnspiele

ALSTERKIND verlost:
 2 x 4 Kinokarten



Kinostart: 15.06.
**Hilfe, unser Lehrer
 ist ein Frosch!**

Lehrer Franz übt seinen Beruf mit Freude und Leidenschaft aus und ist bei seinen Schülern überaus beliebt. Als Sita entdeckt, dass Franz sich manchmal in einen Frosch verwandelt, setzt sie gemeinsam mit den anderen Kindern in der Klasse alles daran, ihrem Lehrer zu helfen, Fliegen für ihn zu fangen und ihn vor gefährlichen Tieren wie Störchen zu schützen. Aber dann übernimmt ein neuer Direktor die Schule und der schätzt Franz' liberale Methoden gar nicht. Außerdem hat er selbst ein dunkles Geheimnis...

Bis zum 15. Juni
 mitmachen und gewinnen auf
www.alsterkind.com/gewinnspiele

ALSTERKIND verlost:
 2 x 4 Kinokarten



Kinostart: 27.07.
**Ostwind 3 -
 Aufbruch nach Ora**

Nach einem heftigen Streit mit ihrer Großmutter bricht Mika in einer Nacht-und-Nebel-Aktion mit Ostwind nach Andalusien auf, wo sie Ostwinds Wurzeln vermutet. Auf der Hacienda von Pedro entdeckt sie in der kargen Steppe einen magischen Ort: eine von saftig-grünen Bäumen umringte Wasserquelle, die einer Herde Wildpferde als Tränke dient. Plötzlich taucht die mysteriöse Tara auf, die hier seit vielen Jahren zurückgezogen mit den Pferden lebt. Schnell wird klar: Das ist Ostwinds Familie! Aber die Tiere schweben in höchster Gefahr...

Bis zum 27. Juli
 mitmachen und gewinnen auf
www.alsterkind.com/gewinnspiele

ALSTERKIND verlost:
 1 x 2 Kinokarten



SPIELETIPPS



NMBR 9

Bei diesem Spiel wollen alle hoch hinaus. Denn wer die Zahlenplättchen clever kombiniert, legt den Grundstein für das nächste Level. Je höher ein Plättchen liegt und je höher die Zahl, desto besser. Doch Vorsicht: Wer zu viele Lücken lässt, kommt später nicht mehr weiter!

Spieler: 1-4
 Alter: ab 8 J.
 Spieldauer: ca. 20 Minuten

ALSTERKIND verlost 3 Spiele.
 Mitmachen & gewinnen bis zum 15. Juli
 auf www.alsterkind.com/gewinnspiele
 – Viel Glück!



kwatro

Suchen, finden, spielen, punkten. Im Spiel werden Kartenreihen gebildet, bei denen Farbe, Form und Zahl entweder überall gleich oder komplett verschieden sind. Das Ziel ist ein Kwatro! Liegen vier Karten aneinander, wird Kwatro gerufen und es dürfen keine Karten mehr angelegt werden. Wer am Ende die meisten Punkte hat, gewinnt das Spiel.

Spieler: 2-4
 Alter: ab 8 J.
 Spieldauer: ca. 30 Minuten

ALSTERKIND verlost 3 Spiele.
 Mitmachen & gewinnen bis zum 15. Juli
 auf www.alsterkind.com/gewinnspiele
 – Viel Glück!

INTERVIEW

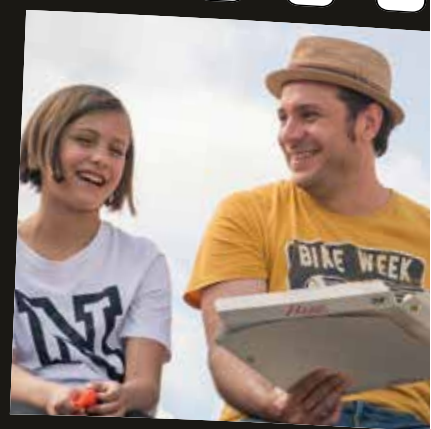

SASCHA VOLLMER

„Meine Eltern haben viel mit mir durchgemacht!“

Als Hoss Power ist er seit zwölf Jahren mit der Band **The BossHoss** erfolgreich, ihr Album „Dos Bros“ erhielt Dreifach Gold. 2015 brachten sie ein Kinderbuch auf den Markt. Und jetzt ist **Sascha Vollmer** auch noch unter die Schauspieler gegangen. Im aktuellen Kinofilm „Hanni und Nanni – Mehr als beste Freunde“ spielt er den Vater der bekannten Zwillinge. Mit **ALSTERKIND** sprach er über den Film, die eigene Kindheit und darüber, wie man mit pubertierenden Kindern umgeht.

Für „Hanni und Nanni – Mehr als beste Freunde“ standen Sie zum ersten Mal als Schauspieler vor der Kamera. Was war für Sie die größte Herausforderung? Das Zusammenspiel mit den echten Schauspielern. Ich habe mit der Band zwar schon oft vor der Kamera gestanden, aber das war echt nochmal was anderes. Im Vorfeld habe ich mich einmal mit meiner Filmpartnerin Jessica Schwarz und der Regisseurin im Hinterzimmer eines Cafés getroffen. Ich sollte Jessica anschreien, ihr sagen, dass ich sie liebe... alles improvisiert. Das war interessant und hat mir sehr geholfen.

In der Schule glänzen Ihre Filmtöchter nicht gerade. Wie haben Sie sich als Schüler geschlagen? Ich war kein besonders guter Schüler. Anfangs war ich auf der Waldorfschule, wo ich künstlerisch und musikalisch gebildet wurde. Heute greife ich hauptsächlich auf diese ersten sechs Jahre zurück. Alles was danach kam, war nicht mehr mein Ding. Ich habe mich dann schon mehr um meine Musik gekümmert.

Hanni und Nanni haben jede Menge Unsinn im Kopf. Welcher gelungene Streich ist Ihnen aus Ihrer Kindheit noch in Erinnerung? Das kann ich nicht erzählen! (lacht) Nee, wir haben als Kinder schon Blödsinn gemacht, aber das waren eher die Klassiker: Klingelstreich und Wasserbomben in Briefkästen werfen. Später dann sowas, wie Moped fahren ohne Führerschein. Meine Eltern haben viel mit mir durchgemacht.

In Ihrer Rolle sind Sie auch Musiker und Vater von zwei Kindern. Gibt es weitere Parallelen zu Charlie Sullivan? Die haben glaube ich einen Musiker gesucht, der gut auf die Rolle passt. Und ich habe mich in der Rolle sofort wiedergefunden. Genau wie Charlie vernachlässige ich auch gerne mal alltägliche Dinge, lasse Sachen liegen, vergesse, wichtige Briefe zu öffnen... Zum Glück habe ich aber mehr Erfolg mit meiner Musik als Charlie.

Im Film ist die Mutter beruflich verreist und zu Hause zieht Chaos ein. Wie sieht es bei Familie Vollmer aus, wenn Mama ein paar Tage nicht da ist? Nicht ganz so krass. Aber klar, bei mir bleibt auch mal das Geschirr liegen und der Müll wird erst runtergebracht, wenn er anfängt zu müffeln. Ich gehe da auch eher in die schlampige Richtung.

Wie gefällt Ihren Kindern der Film? Die Meinung meiner Kinder war mir sehr wichtig. Meine Tochter meinte jetzt mit 15, sie sei schon ein bisschen zu alt für Hanni und Nanni. Aber den Film findet sie super! Und auch mein 7-jähriger Sohn, hat den Film voll abgefeiert! An einer Stelle haben die beiden sogar ein bisschen geweint.

2015 erschien ein Kinderbuch von The BossHoss, jetzt läuft der erste Kinderfilm im Kino. Welche familientauglichen Projekte dürfen wir noch erwarten? Unsere Musik ist doch familientauglich! Bei uns sind immer viele Kinder mit ihren Eltern oder Großeltern im Publikum. Andere Projekte sind erstmal nicht geplant. Vielleicht gibt es ja eine Fortsetzung von Hanni und Nanni mit uns. Mal gucken, was noch kommt.

Dieses Jahr sind Sie erstmals Gastgeber der Vox-Sendung „Sing meinen Song“. Was ist der Reiz daran? Das ist einfach ein tolles Format, in dem Musiker mit anderen Musikern Musik machen und darüber reden. Es geht nur um Musik! Und das auf einem Privatsender und auch noch richtig erfolgreich. Das hat uns natürlich gereizt.

Wie bekommen Sie Ihr Leben als Rock 'n' Roller und das Familienleben unter einen Hut? Das klappt ganz gut. Der Schlüssel ist wohl, dass der Erfolg ja nicht über Nacht kam. Die Kinder sind da praktisch reingeboren. Meine Tochter war zwei, als es mit The BossHoss losging – die kennt gar nichts anderes. Und mein Sohn ja sowieso nicht. Klar, manchmal ist es auch schwierig, weil man viel unterwegs ist, aber dafür gibt es auch Vorteile. Wenn ich zu Hause bin, kann ich mir meine Zeit frei einteilen und so viel Zeit mit der Familie verbringen.

Sie haben als Kind schon Geige und Klavier gespielt. Spielen Ihre Kinder auch ein Instrument? Meine Tochter spielt Klavier und mein Sohn hat jetzt mit Gitarre angefangen. Beide finden es cool, üben nur nicht so gerne. Aber das kann ich verstehen, habe ich als Kind auch nicht gerne gemacht. Ich sage ihnen dann: „Je mehr ihr übt, desto besser werdet ihr. Aber das müsst ihr selbst wissen, ist euer Ding!“ Ich will sie da zu nichts drängen.

Ihre Tochter ist 15 Jahre alt – mitten in der Pubertät! Was raten Sie Eltern, denen das noch bevorsteht? Ich hab's ja noch gar nicht hinter mir! (lacht) Wer weiß, was da noch kommt. Bis jetzt ist meine Tochter cool. Klar, vieles verändert sich: Sie wird zur Frau, hat jetzt auch einen Freund... aber das bringt ja auch schöne Sachen mit sich. Meine Tochter macht es uns bisher leicht. Aber sie hat ja auch coole Eltern (lacht). Deshalb ist mein Tipp: Einfach cool bleiben, dann bleiben auch die Kids cool!

The BossHoss macht 2017 eine Pause. Mehr Zeit für die Familie. Was planen Sie für die Sommerferien? Ich werde tatsächlich zum ersten Mal mit meiner Familie in den Sommerferien wegfahren – sechs Wochen lang! Wohin wissen wir aber noch nicht.

Name: Sascha Vollmer **Geburtsdag:** 7.12.1971 **Erfolgreichstes Album:** Dos Bros (2015) **Erfolgreichste Single:** Don't gimme that (2011) **Kinderbuch:** Kleine Cowboys ganz groß **Kinderfilm:** Hanni und Nanni (2017) **TV-Shows:** u.a. Sing meinen Song, The Voice of Germany (Staffel 1-3) **Helden der Kindheit:** Old Shatterhand und Winnetou **Liebings-Kinderbuch:** Die drei ??? **Lebensmotto:** Gute Laune hilft gegen alles!

13. Ausschreibung Mestemacher Preis Spitzenvater des Jahres

seit 2001
sozialer
Stifter
[www.mestemacher.de/
soziale Projekte](http://www.mestemacher.de/soziale-Projekte)

Einsendeschluss ist der 31.12.2017



OLIVER BLAU

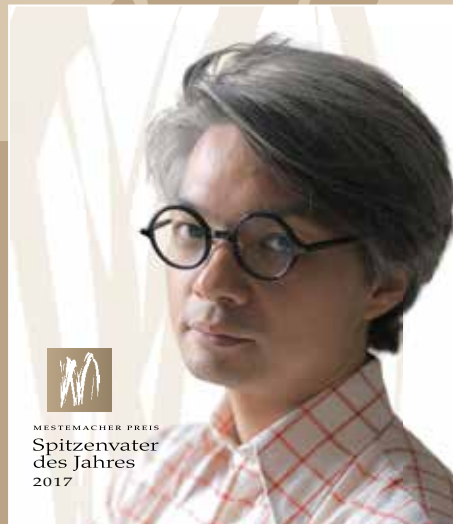

YOSHINAO MIKAMI



Auf dem Bild sind stellvertretend abgebildet Marc Schulte und Eberhard Schäfer.

DAS TEAM
VÄTERZENTRUM e.V.

„Die Preisträger sind Vorbilder für eine moderne Gesellschaft,
in der Frauen und Männer gleichberechtigt sind.“

Prof. Dr. Ulrike Detmers,
Initiatorin „Mestemacher Preis Spitzenvater des Jahres“

Die Festschrift mit dem Grußwort der Bundeskanzlerin steht unter www.mestemacher.de
Schirmherrin Manuela Schwesig, Bundesministerin für Familie, Senioren, Frauen und Jugend

Die Großbäckerei Mestemacher schreibt für 2018 zum 13. Mal den
Mestemacher Preis Spitzenvater des Jahres aus.
Das Preisgeld beträgt zweimal 5.000 Euro.

Die Teilnahmebedingungen können von der Website geladen werden
www.mestemacher.de/social-marketing/spitzenvater-des-jahres/info
oder angefordert werden bei



Mestemacher GmbH · Prof. Dr. Ulrike Detmers
Postfach 2451 · 33254 Gütersloh · Telefon 05241 87 09 - 68
ulrike.detmers@mestemacher.de



Forsthofgut
NATURHOTEL

—
JETZT
URLAUB BUCHEN
+43 6583 8561
—

SOMMERURLAUB IM NATURHOTEL FORSTHOFGUT

Umgeben von Wäldern und Wiesen besticht das familiärste Naturhotel der Alpen mit seiner grossen Gartenanlage und hoteleigenem Bio-Badesee. Herzstück ist Europas erster waldSPA auf 3.800 m² mit separatem Adults Only Bereich. Höhepunkt für die Kinder ist das Pinzgauer miniGUT - ein Kinderbauernhof mit Waldspielplatz und heimischen Tieren. urlaubsZEIT im Forshtofgut. Zeit fürs Ich. Zeit für die Familien.