

# Alster kind

Aktuelles für Eltern & Kind  
**RUND UM DIE ALSTER**



**Jetzt wird's  
sportlich!**  
Alle Vereine  
im Überblick

**PLUS**  
Oster-  
und Ferien-  
Tipps!



Ex-Fußball-  
Nationalspieler  
**Thomas Helmer**  
im Interview

**Tanzen, Turnen, Malen: Über 750 Kurse für Kinder ab 3 in der Alsterregion**  
Plus: mehr als 800 Veranstaltungen mit Altersempfehlungen



*Haben wir uns schon kennen gelernt?*

*Wir möchten uns Ihnen vorstellen...*

**Tom Kirst, Geschäftsführender Gesellschafter | Philipp Krohn, Bereichsleiter**

Mit unseren Immobilienshops am Eppendorfer Baum und am Mittelweg sind wir ganz in Ihrer Nähe. Unsere Spezialisierung auf die Stadtteile westlich der Außenalster hat zu einer profunden Kompetenz geführt. Wir sind vertraut mit den lokalen Besonderheiten dieser Immobilienmärkte. Dieses Wissen und unseren umfangreichen Dienstleistungsservice möchten wir gern mit Ihnen teilen. Wählen Sie aus unserem vielfältigen Angebot an Wohnimmobilien und profitieren Sie von unserer langjährigen Erfahrung bei der Vermittlung.

**DAHLER & COMPANY**  
IMMOBILIEN

[www.dahlercompany.de](http://www.dahlercompany.de)

**Filiale Außenalster-West**

Mittelweg 165 | 20148 Hamburg | Tel. 040.41 53 96-0  
ausenalster-west@dahlercompany.de

**Filiale Eppendorf**

Eppendorfer Baum 20 | 20249 Hamburg | Tel. 040.48 09 24 25  
eppendorf@dahlercompany.de

## EDITORIAL

## Liebe Alstereltern,

aktuell stehen die Olympischen Winterspiele in Sotschi im Fokus und der Sommer wird ganz im Zeichen des Fußballs stehen – der Weltmeisterschaft im Juni und Juli in Rio sei Dank. Sport ist ein zentrales Thema unserer Gesellschaft. Dabei geht es im Sport aber nicht nur um Medaillen und Pokale. Das sollte uns gerade bei unseren Kindern bewusst sein. Natürlich ist es toll, wenn sie gewinnen – aber im Grunde geht es einzig und allein darum, dabei zu sein: die Erfahrung zu einer Mannschaft zu gehören, die Erfahrung, auch `mal etwas nicht zu schaffen, die Erfahrung, dass man besser wird, wenn man übt – und vor allem die Erfahrung, dass Sport Spaß macht!

Wir stellen in unserer Titelgeschichte die Vereine unserer Region vor. Außerdem haben wir uns mit Profis über ihren Sport unterhalten und erfahren: Die Kids sollten sich nicht zu früh auf eine Sportart fokussieren und die Eltern sollten sich zurückhalten: bei verlorenen Spielen genauso wie beim Motivieren der Kindern. Denn Niederlagen gehören dazu und müssen weggesteckt werden und die Motivation muss von den Kids selbst kommen.

Der Frühling kann kommen! Wir haben wieder jede Menge Tipps für Sie: Ferienangebote, Osteraktivitäten, Modetrends fürs Frühjahr, Neustes aus der Bücher- und Kinowelt und vieles mehr.

Wir freuen uns auf ein gemeinsames 2014 mit Ihnen und wünschen nun viel Spaß beim Lesen,

## Natasha &amp; Daniela

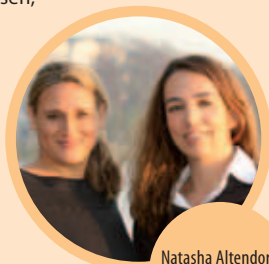

Natasha Altendorf,  
Daniela Hoepfner  
v.l.

## NEU!

Wir starten das neue Jahr mit einem komplett überarbeiteten Internetauftritt und freuen uns, auf Ihren Besuch und Ihr Feedback.

[www.alsterkind.com](http://www.alsterkind.com)

## INHALT

ALSTERKIND Ausgabe März / April / Mai 2014

## TITEL

- 06 **Jetzt wird's sportlich!**  
Sportvereine der Region im Überblick  
Fakten, Infos und Angebote zum Vereinssport  
+ Interviews mit Sportprofis

## ALSTERGESCHICHTEN

- 04 **Alsterticker** – Neues aus den Vierteln  
18 **Engagement an der Alster** –  
Kicken mit Herz: UKE-Ärzte gegen Promis beim  
Charity-Fußballspiel für kleine Herzpatienten

## ALSTER AKTUELL

- 19 **Kurse** – Über 750 Kurse in den Stadtteilen rund  
um die Außenalster bis nach Eimsbüttel  
39 **Veranstaltungen** – Mehr als 800 Veranstaltungen  
vom 15. Februar bis 15. Mai  
40 **Ferientipps** – Angebote für die Osterferien  
und die Pfingstferien + **Verlosung einer Geburtstagsfeier**  
52 **Schlecht-Wetter-Tipps**  
54 **Ostertipps** – Alles rund ums Osterfest: Osterfeuer, Ostervergnügen  
und Osterrezept + **Osterbuch-Verlosung**

## ALLTAGSTAUGLICH

- 11 **Promi-Interview** – ALSTERKIND mit Fußballprofi Thomas Helmer  
im Gespräch über kleine Kicker, Kindheit und Vaterrolle  
53 **Alsterspielplatz** – Osterrätselspaß für Kinder + **Gewinnspiel**  
56 **Lieblingsstücke zum Frühling** – Modisches für die bunte Jahreszeit  
58 **Lernen** – ALSTERKIND-Experten über schlechte Noten und Nachhilfe  
60 **Buchtipps** – für aktive Familien und Neuerscheinungen  
61 **Filmtipps** – Neu im Kino + **Filmgewinne und Freikarten**  
62 **Kolumne** – Birte Kaiser schaut den Kindern auf den Kopf

Die  
Geschenkidee  
ALSTERKIND-Abo  
4 Ausgaben  
+ Prämie!  
für nur 18 Euro  
E-Mail an: [redaktion@alsterkind.com](mailto:redaktion@alsterkind.com)

Zuckerbrot-Buch  
vom Hamburger  
Sturmkind

[www.sturmkind.de](http://www.sturmkind.de)

Unsere nächste Ausgabe erscheint am 15. Mai 2014

Viele VERLOSUNGS-  
AKTIONEN im Heft!

## IMPRESSUM

**ALSTERKIND AUSGABE**  
MÄRZ / APRIL / MAI 2014

**HERAUSGEBER:**  
Alsterkind Daniela Hoepfner  
Natasha Altendorf GbR  
Eppendorfer Landstraße 74  
20249 Hamburg  
Tel. 040 - 181 242 28  
Fax 040 - 181 242 29  
info@alsterkind.com  
www.alsterkind.com

**GESCHÄFTSFÜHRUNG:**  
(V. i. S. d. P.) Natasha Altendorf,  
Daniela Hoepfner

**ARTDIRECTOR:**  
Sandra Albert  
anzeigen@alsterkind.com

**ANZEIGENMARKETING  
UND REDAKTION:**  
Natasha Altendorf, Daniela Hoepfner  
anzeigen@alsterkind.com

**TERMIN- / KURSREDAKTION:**  
Daniela Hoepfner,  
Natasha Altendorf,  
kurse@alsterkind.com,  
veranstaltungen@alsterkind.com

**ANZEIGENSCHLUSS:**  
15. des Vormonats

**REDAKTIONSSCHLUSS  
TERMINE UND KURSE:**  
20. des Vormonats

**ANZEIGENPREISE:**  
Preisliste 1/2014

**ERSCHEINUNGSTERMINE:**  
15. Februar, 15. Mai, 15. August  
und 15. November

**ALSTERKIND-ABO:**  
4 Ausgaben für 18,- Euro im Jahr  
inklusive Porto.

**ALSTERKIND:**  
liegt zur kostenlosen Mitnahme  
in Kindergärten, Kinderfachgeschäften,  
Praxen, Spielwarenläden und  
Geschäften in der Alsterregion,  
Lokstedt und Eimsbüttel aus.

Eine Auflistung der Adressen  
ist im Internet zu finden:  
[www.alsterkind.com](http://www.alsterkind.com)

Programminformationen werden kostenlos abgedruckt. Für Termine und Kurse gilt: Eine Gewähr für die Richtigkeit und Vollständigkeit kann nicht gegeben werden. Orte, Zeiten und Preise können sich ändern. Das Magazin, alle enthaltenen Beiträge und Abbildungen sind urheberrechtlich geschützt. Jeglicher Nachdruck, auch auszugsweise, ist nur mit schriftlicher Genehmigung der GbR und mit Quellenangabe gestattet. Für eingesandte Manuskripte, Vorlagen und Illustrationen kann keine Haftung übernommen werden. Eine Veröffentlichungsgarantie kann nicht gegeben werden.

Für die Gewinnspiele gilt: Teilnahmeberechtigt sind alle Personen außer Mitarbeiter des Verlags, der beteiligten Firmen und deren Angehörige. Sie erklären sich mit der Veröffentlichung ihres Namens und Wohnorts in der nächsten Ausgabe einverstanden. Die Gewinner werden aus allen richtigen Antworten ausgelost und schriftlich benachrichtigt. Die Gewinne wurden uns freundlicherweise zur Verfügung gestellt. Eine Barauszahlung der Gewinnwerte ist nicht möglich. Der Rechtsweg ist ausgeschlossen.



### Popgesang mit neuer Dozentin

Die Neuseeländerin Roimata Templeton bereichert seit November die Pop-Gesangsklasse bei „On Stage Kids“ im Krohnskamp 33 in Winterhude. Roimata studierte Musik und Darstellende Künste und erhielt Stipendien am „Trinity“ College und an der „Royal Academy of Music“ in London. Vor dem Prince of Wales spielte sie im Buckingham Palace die Maria in „West Side Story“, war bereits mehrfach in „Cats“, Disney's „Die Schöne und das Biest“ und „Les Misérables“ zu bewundern. Roimata hat 3 Töchter und freut sich sehr auf die Gesangsstunden mit ihren mindestens 10-jährigen Schülern, dienstags von 18:30-19:30 Uhr. Mehr Infos gibt's am Tag der offenen Tür am 22.3., unter 35540786 oder [www.onstagekids.de](http://www.onstagekids.de)



### Mit Meilenstiefeln nach Sasel

Tschüss „Tausendfüßler“ – hallo „Meilenstiefel“. Am Jahresanfang marschierte Jeannine Strohecker mit ihrem Erfolgskonzept der coolen Kinderschuhe in die Walddörfer. Auf 250 Quadratmetern gibt es im Waldweg 68 in Sasel wie gewohnt angesagte Kinderschuhe aber auch hippe Klamotten von Marken wie „Scotch&Soda“, „Vingino“ und „Pepe Jeans“. Mit der Expansion von „Meilenstiefel“ wächst auch das Angebot der Filiale im Eppendorfer Weg 279. Hier kann Jeannine Strohecker jetzt mit neuen Marken wie „Unisa“, „Clic!“, „New Balance“, „Ash“, „Jochie“, „Ricosta“ u.a. überraschen. Infos unter 64423141 (Sasel), 41112500 (Eppendorf) oder [www.meilenstiefelhamburg.de](http://www.meilenstiefelhamburg.de)



### Aus Musion wird Lütte Skol

„Musion“ in der Erikastraße 57 heißt jetzt „Lütte Skol“. Die neue Musikschule bietet in einladenden Räumen Eltern/Kind-Kurse für Kinder bis 4 Jahre, Musikunterricht für 4-6-Jährige, Gitarrenkurse, spezielle Workshops für Erzieherinnen und musikpädagogische Seminare für Kitas und Eltern. Leiterin Marion Böller: „Lütte Skol“ ist vielfältig wie die Hansestadt Hamburg und vertritt ebenfalls die Attribute wie Verlässlichkeit, Tradition und Moderne“. Die „Lütte Skol“ arbeitet mit dem europaweit anerkannten „Max und Mia“-Konzept, das Unterrichtselemente wie Hören, Singen, Sehen, Erleben, Bewegen, Fühlen und „Tun“ verknüpft. Infos unter: 0173-6038596 oder [www.luette-skol.com](http://www.luette-skol.com)



### Theater zum Träumen

Spot an und Trommelwirbel! Die „GilaSchool – Tanz und Theater für den Nachwuchs“ präsentiert: „Der Traumzauberbaum“. Das traumhafte Theaterstück von Reinhard Lakomy und Monika Ehrhardt wird mit viel Spielfreude und darstellerischem Tanz zu wunderschöner abwechslungsreicher Musik von über 40 Darstellerinnen und Darstellern zwischen 3 und 10 Jahre zum Besten gegeben. Am 13. April geht's um 15 Uhr los. Die begehrten Karten für dieses kunterbunte Spektakel gibt es ausschließlich über die „GilaSchool“ in der Heinrich-Hertz-Straße 135 in Uhlenhorst entweder telefonisch unter 22626161 oder per E-Mail unter [hallo@gilaschool.de](mailto:hallo@gilaschool.de).



### Die Messe rund ums Kind

Ob schwanger, frischgebackene Eltern oder Nachwuchs in Planung – auf der „Babywelt“ vom 28.-30. März in der Messehalle B7 erhalten planende, werdende und junge Eltern einen Überblick über die bunte Baby- und Kinderwarenwelt. Über 130 Aussteller – namhafte Marken und auch kleine regionale Anbieter – präsentieren aktuelle Trends und essenzielle Produkte rund um die Themen Schwangerschaft, Geburt und Elternsein inklusive fachkundiger Beratung und Einkaufen zu Messepreisen. Das umfangreiche Rahmenprogramm mit Vorträgen und Mitmach-Aktionen liefert wertvolle Expertentipps und jede Menge Spaß für Groß und Klein. Fr+Sa 10-18, So 10-17 Uhr, ab 8,-€/Tagesticket. Mehr Infos unter [www.babywelt-hamburg.de](http://www.babywelt-hamburg.de)



### Entspannen im Wohlfühlraum

Verspannte Schulter-Nacken-Muskulatur, Rückenschmerzen oder geschwollene Beine belasten viele junge Mütter und auch Väter. Im „Wohlfühlraum“ in der Von-der-Tann-Straße 1 in Eimsbüttel können gestresste Eltern jetzt endlich einmal etwas Gutes für sich tun. Mit Massagen, privater Physio- oder Cranio-Sacral-Therapie hilft die Physiotherapeutin Cosima Lütge, Verspannungen zu lösen und den Körper in ein harmonisches Gleichgewicht zurückzubringen. Alle Behandlungen erfolgen auf medizinisch hohem Niveau, ganzheitlich, individuell auf die Bedürfnisse angepasst, in gemütlicher Atmosphäre. Mehr Infos unter: 0176-10308352 oder [www.wohlfuehlraum-massage.de](http://www.wohlfuehlraum-massage.de)

Fotos: On Stage, Meilenstiefel, Lütte Skol, Gila School, Babywelt, HalleLuLa, Blumentochter, Nutrius



## Dein B-Day im Tonstudio



Mit einer Kindergeburtstagsfeier im Singpoint Tonstudio wird dein Traum von der eigenen CD wahr. Wie die Stars produziert die Geburtstagsband mit einem Tontechniker in einem professionellen Tonstudio die CD. Anschließend gibt's die Fotosession für das CD-Cover. Das Geburtstagskind kann direkt die fertige Geburtstags-CD mitnehmen. Ein tolles Event ab nur 59 Euro für alle, die Spaß am Singen haben! **Weitere Infos unter 01805-200 252\* oder unter [www.singpoint.de](http://www.singpoint.de)**



Für ALSTERKIND Leser: **10 Euro Gutschein**  
Gutscheincode: AK-x14

(Gutscheincode gültig bis 31.12. 2014, nicht kombinierbar / nicht auszahlbar)

\* 14ct aus dem Festnetz / Mobilfunkpreise providerabhängig

**JETZT NEU!!!**



### Locker shoppen & fröhlich spielen

In der Gertigstraße 31 in Winterhude hat Saskia Neu (rechts) im vergangenen März ihr Kindermodegeschäft „halleLuJa“ eröffnet. Im Sortiment: alles von der Buddelhose bis zur Festtagskleidung und ganz persönliche Geschenkideen. Und Halleluja! Hier gibt es Trendmarken wie „Mala“, „Aya Naya“, „Minymo“, „Tumble 'n Dry“, spanische Kultmode von „Nice Things“ u.v.m. – Alles in den Größen 50 bis 152. Highlight: während Mama und Papa stöbern, erobern die Kleinen das große Spielzimmer mit handgefertigtem Holzspielzeug. Das kann auch gleich mitbestellt werden. Geöffnet: Mo-Fr 10-18 Uhr, Sa 11-15 Uhr. Infos unter: 98765031 oder [www.halleluja-hamburg.de](http://www.halleluja-hamburg.de)



### Zeit fürs eigene Gleichgewicht

Glückliche Kinder brauchen ausgeglichene Mütter. Der Spagat zwischen Familie, Beruf und persönlicher Veränderung fordert Mütter heraus. Erschöpfung ist oft die Folge. Darunter leiden Selbstbewusstsein, Partnerschaft und Kinder. Die zertifizierte Systemische Beraterin und Therapeutin Miriam Fritz unterstützt Mütter, die ihre Balance zwischen Familie und Beruf suchen, ohne sich dabei selbst zu verlieren. Die Beratung hilft, „Glückskiller“ wie Selbstzweifel und Perfektionismus zu verstehen und eine achtsame Beziehung zu sich selbst zu pflegen. Ob bei Beziehungskonflikten, Stärkung des Selbstwerts oder Neuorientierung – im Mittelpunkt steht „Mamas Balance“. Mehr Infos unter 0176/41279655 oder [www.miriamfritz.de](http://www.miriamfritz.de)



### Blumenduft in der Hegestraße

„Blumentochter“ Tessa Petzoldt hat im September ihr zweites Blumengeschäft in der Hegestraße 30 in Eppendorf eröffnet. Das erste Geschäft befindet sich im Lokstedter Weg 1 Ecke Eppendorfer Landstraße. Mit dem Hintergrund einer Familie, die bereits seit Generationen im Blumenhandel tätig ist, durch die langjährigen Kontakte zu den Erzeugern aus der Region und dem eigenen Großhandel der Familie, bietet sie täglich frische Blumen, Balkon- und Gartenpflanzen zu fairen Preisen an. Gefäße und Vasen, Hochzeits-, Trauer- und Veranstaltungsfloristik sowie das Blumenabo für Büro und Praxis und ein Lieferservice runden ihr Angebot ab. Öffnungszeiten: Mo-Fr 9-19 Uhr, Sa 9-16 Uhr. Infos unter 35707542 oder [www.blumentochter.de](http://www.blumentochter.de)



### Was kann ich jetzt noch essen?

Diese Frage folgt meist auf die Diagnose Nahrungsmittelunverträglichkeit oder dem Wunsch, Gewicht zu verlieren. Nutriкус in der Methfesselstraße 96 (direkt gegenüber der U-Bahn-Haltestelle Lutterothstraße) unterstützt dabei in Form von Kochkursen, Seminaren, Workshops oder Einzelberatung mit praktischen Tipps und Tricks für die Umsetzung im Alltag. Entdecken Sie im angeschlossenen Fachgeschäft in Eimsbüttel die Vielfalt an speziellen Lebensmitteln bei Unverträglichkeiten, wie z.B. Gluten, Laktose und Fruktose. Viele Feinköstlichkeiten eignen sich auch hervorragend als kleines Mitbringsel oder großes Geschenk. Mehr Infos unter [www.nutriкус.de](http://www.nutriкус.de)

### Per Klick durch Hamburg: [www.alsterkind.com](http://www.alsterkind.com) ganz neu

„ALSTERKIND“ startet das Jahr mit einem neuen und völlig überarbeiteten Internet-Auftritt! Suchmaschinenoptimiert und mit hinterlegten Datenbanken können nun Sport-, Sprach-, Kunst- und andere Kurse für Kinder, Veranstaltungen in ganz Hamburg, Ferienworkshops, Locations für den Kindergeburtstag, Mode für Kinder, Geschenketipps und vieles mehr schnell und zielgenau gefunden werden. [www.alsterkind.com](http://www.alsterkind.com) bietet auch Platz für Anzeigenwerbung: ob als Banner, als Terminhighlight prominent im Veranstaltungskalender, als Kurshighlight im Kursverzeichnis oder als Adresshighlight im Adressverzeichnis. Wir freuen uns auf Ihren Online-Besuch!

**NEU**  
[www.alsterkind.com](http://www.alsterkind.com)



## ZU OSTERN GIBT ES MEILENSTIEFEL OSTEREIER!

KOMMEN SIE IN DER WOCHE VOR OSTERN VORBEI, BRINGEN SIE DIESE ANZEIGE MIT UND HOLEN SIE SICH IHR OSTEREI AB.

**NEU IN EPPENDORF:**  
UNISA, ASH, NEW BALANCE,  
JOCHI UND CLIC!

**Meilenstiefel**

**NEU IN SASEL:**  
KLEIDUNG VON PEPE,  
SCOTCH&SODA,  
VINGINO UND  
VIELE TOLLE SCHUHE!

WALDWEG 68 22393 HAMBURG  
EPPENDORFER WEG 279 20251 HAMBURG  
[WWW.MEILENSTIEFEL-HAMBURG.DE](http://WWW.MEILENSTIEFEL-HAMBURG.DE)

SOLANGE DER VORRAT REICHT.

Die kleine Agentur  
FÜR BABYSITTER, NANNIES & CO

**GESUCHT - GEFUNDEN!**

Vermittlung von erfahrenen, liebevollen & engagierten Kinderfrauen, Nannies, Babysittern & Haushälterinnen:

- Individuelle & persönliche Beratung und Vermittlung
- Vermittlung im Großraum Hamburg
- Persönlich ausgewählte Bewerber mit geprüften Referenzen und Führungszeugnis





# ES LEBE DER SPORT



Über 200.000 Kids treiben in Hamburger Vereinen Sport. Sport ist mehr als körperliche Fitness. Es stärkt auch die Persönlichkeit, Werte wie Fairness und Leistungswille werden spielerisch vermittelt, das Selbstwertgefühl und die Teamfähigkeit des Einzelnen gesteigert. ALSTERKIND stellt die Vereine der Region vor und hat mit Profis über ihren Sport gesprochen. Fazit: Sport muss Spaß machen und den Ehrgeiz sollten die Kinder entwickeln, nicht die Eltern.

## Vom Vorturner zum Übungsleiter – so turnten Kinder vor 30 Jahren

Der „Eimsbütteler Turnverband“, ETV, ist mit 23 Abteilungen und rund 12.000 Mitgliedern einer der größten Sportvereine in Hamburg und Deutschland. Dieses Jahr feiert er sein 125-jähriges Bestehen! ALSTERKIND fragte nach, wie sich das Kinderturnen im Laufe der Zeit verändert hat: Noch vor 30 Jahren gab es beim Turnen die Riegenordnung mit einem sogenannten Vorturner samt Trillerpfeife! Der Respekt der Kinder vor dem Sport und dem Turnlehrer war groß. Zudem war die ETV-Kleidung (rot/weiß mit Abzeichen) Standard. Heute ist der Sportdress unwichtig und die Kinder sind wesentlich „frecher“. Der Lehrer heißt heute Übungsleiter und bezieht die Kinder mit ein, sie dürfen zum Teil sogar mitbestimmen und eigene Vorschläge unterbreiten. Auch die Sportarten haben sich geändert: Vom Faustball zum Volleyball, vom traditionellen Kinderturnen zu ausgefallenen Bewegungslandschaften mit Fokus auf Förderung der Psychomotorik usw. Und während früher nach „Schema F“ vorgegangen wurde, dominieren heute verschiedene Spielvarianten. Doch heute wie früher gilt, dass der Spaß an der Bewegung im Vordergrund steht, dass unsere Sportler fair miteinander umgehen und Verständnis für Schwächere haben – gerade in der heutigen Zeit ist das respektvolle Miteinander wichtig!



## Hamburger Sportjugend – Motor der Sportentwicklung

Die „Sportjugend“ ist die Kinder- und Jugendorganisation im „Hamburger Sportbund e. V.“, und damit die Dachorganisation für alle sportbegeisterten Kinder und Jugendlichen in Hamburg. In den Mitgliedsvereinen und -verbänden sind über 200.000 junge Menschen als Mitglieder organisiert. Im schulpflichtigen Alter sind es mehr als die Hälfte aller Kinder und Jugendlichen in Hamburg. Die „Sportjugend“ versteht sich als Motor der Sportentwicklung und nimmt veränderte Bedürfnisse junger Sportler auf. Dabei unterstützt sie Vereine und Verbände, sich rechtzeitig an die Trends der jungen Zielgruppe anzupassen. **Jährlich werden über 2 Mio. Euro durch die „Sportjugend“ zur Verfügung gestellt**, um die vielfältigen Kinder- und Jugendaktivitäten in den Hamburger Sportvereinen und -verbänden zu unterstützen.

➔ [www.hamburger-sportjugend.de](http://www.hamburger-sportjugend.de)  
➔ [www.hamburger-sportbund.de](http://www.hamburger-sportbund.de)

## GRÜN-WEISS EIMSBÜTTEL



**Sportverein Grün-Weiß Eimsbüttel von 1901 e.V.**  
Geschäftsstelle: Julius-Vosseler-Straße 195  
22527 Hamburg, Tel. 4142470-0  
[www.gweimsbuettel.de](http://www.gweimsbuettel.de)



ca. 2.750 Mitglieder  
davon ca. 40 % Kinder und Jugendliche



11 € im Monat (+ monatlich 1 €: Fußball, 2 €: Kinderturnen,  
Rhythmische Sportgymnastik, Judo, 5 €: Ballett  
12 € Aufnahmegebühr



Der 18.5.1901 ist das offizielle Gründungsdatum des heutigen „Sportverein Grün-Weiß Eimsbüttel v. 1901 e.V.“, kurz GWE. An dem Tag fusionierten der „FC Alemania“ (aus Eimsbüttel) und der „FC Borussia“ (aus St.Pauli). 1911 pachtete der Verein eine Kuhwiese am Tiefenstaaken in der Gemeinde Lokstedt, die er 1923 kaufte – das heutige Vereinsgelände. Nach einigen Zusammenschlüssen ist 1976 schließlich der „Eimsbütteler Sportverein Grün-Weiss Hamburg von 1901 e.V.“ entstanden. Erst im vergangenen Jahr bekam der Verein seinen aktuellen Namen. Heute gehört der GWE zu den 25 größten Sportvereinen Hamburgs.

**Begehrteste Angebote:** Beim Ballett haben wir eine Warteliste und begehrt ist auch das Kinderturnen, von den 2- bis 3-Jährigen werden wir förmlich überrannt.

**Auswirkungen durch GBS/Ganztag?** Ja! Zum einen gab es verstärkt Austritte. Einige scheinen keine Zeit mehr für Sport zu haben. Zum anderen beanspruchen die Schulen ihre Sporthallen bis 16 Uhr. Wir haben das Gefühl, dass der Sport in den Vereinen bei dieser Entwicklung ins Hintertreffen gerät.

**Worauf sind Sie als Verein besonders stolz?** Wir haben gerade eine neue Geschäftsstelle gebaut inkl. Platz für eine Kita. Zudem sind wir Hamburgs größter Anbieter von Reha-Maßnahmen. Stolz sind wir auch auf das Engagement unserer Mitglieder, wir haben einfach ein tolles Vereinsleben hier.

**Was wünschen Sie sich als Verein?** Der größte Wunsch ist eine Multifunktionshalle, damit wir unabhängiger werden von der Entwicklung der Schulsporthallen.

**Bekanntes Vereinsmitglied – auch ehemalig:**

**Hannelore Ratzeburg (Jahrgang 1951)** legte als Spielerin, Trainerin, Abteilungsleiterin und Vorstandsmitglied in der Zeit von 1975 bis 1980 den Grundstein dafür, dass der damals noch viel belächelte Frauen- und Mädchenfußball in unserem Verein „Grün-Weiß Eimsbüttel“ traditionell eine wichtige Rolle spielt. Zeitweilig hatte der GWE unter ihrer Leitung sogar die größte Frauen- und Mädchenfußballabteilung in der gesamten Bundesrepublik. Sie ist seit vielen Jahren Vizepräsidentin des DFB. Für ihre herausragenden Verdienste um den Frauenfußball in Deutschland erhielt sie u.a. das Bundesverdienstkreuz.

## HTHC – Winterhude



**HTHC Harvestehuder Tennis- und Hockey-Club e.V.**  
Barmbeker Straße 106, 22303 Hamburg  
Tel. 2700113, [www.hthc.de](http://www.hthc.de), [www.hamburgwarriors.com](http://www.hamburgwarriors.com)



ca. 2.600 Mitglieder  
davon etwa 1.100 Kinder (500 Hockey, 500 Tennis, 100 Lacrosse)



Jahresmitgliedschaft: 380 € im Jahr (2. Kind: 260 €, 3. Kind 135 €, ab 4. Kind frei)  
plus passives Elternteil; bei aktivem Elternteil reduzieren sich die Jahresbeiträge für die Kinder, zusätzlich Trainingsgebühren für die Sportart  
Aufnahmegebühr: einmalig eine Jahresmitgliedschaft



1891 wird der HLTC (Harvestehuder Lawn-Tennis-Club) gegründet mit Sitz in Harvestehude, wo heute der „Club an der Alster“ ansässig ist.

1904 wird auf demselben Gelände der HHC (Harvestehuder Hockey Club) gegründet. Im Mai 1913 pachtet der HHC von der Stadt Hamburg das Gelände in Winterhude zwischen Barmbeker Straße und Stadtpark (heute noch Sitz des Vereins).

1919 verschmelzen der HHC und HLTC zum „Harvestehuder Tennis- und Hockey-Club“, HTHC. Im Juni 1942 erringen die Hockey Damen die erste von 14 deutschen Meisterschaften. Heute ist der HTHC mit insgesamt 20 deutschen Meistertiteln im Erwachsenenbereich einer der erfolgreichsten Hockey-Clubs in Deutschland. Neben Hockey ist Tennis eine wichtige Sparte, gespielt wird in Winterhude sowie in Langenhorn. 2002 wurde Lacrosse (Ballspiel mit Ursprung bei den Ureinwohnern Nordamerikas, eines der härtesten und schnellsten Teamsportarten der Welt) als



weitere Sportsparte aufgenommen.

**Schwerpunkt beim Kinder-/Jugendsport:** Der HTHC legt großen Wert auf Kinder. Der HTHC ist ein Familienclub der von allen Familienangehörigen genutzt werden soll.

**Begehrteste Angebote:** Alle Trainingseinheiten u. die Sondertrainings der Talente.

**Aktuelle Talente:** Wir haben eine sehr stark wachsende Jugendarbeit und demnach immer mehr Talente und Hoffnungsträger. Wir sind sicher, dass wir schon einen kleinen Tobias Hauke (Hockey) oder Kristian Albers (Tennis) in den Reihen haben.

**Auswirkungen durch GBS/Ganztag?** Durch G8 und Ganztagschulen hat sich alles verlagert und spielt nun vermehrt Nachmittags statt – wir haben dementsprechend reagiert und zusätzliche Kapazitäten mit zwei Tragflughallen auf der Anlage geschaffen. Nachmittags ist der Club besonders gut besucht – auch zur Freude der Gastronomie.

**Worauf sind Sie als Verein besonders stolz?** Auf unser ausgeprägtes „Wir-Gefühl“. Es heißt bei uns immer „nurderhtc“ und auf die Entwicklung der vergangenen 5 Jahre: die Auszeichnung „Bester Hockeyclub Europas 2012“, den Titel der Deutschen Meisterschaft 2012/2013 und die Ausrichtung der Deutschen Hallen-Meisterschaft in Hamburg Anfang Februar!

**Bekanntes Vereinsmitglied – auch ehemalig:** Gottfried von Cramm (Jhrg. 1909, Tennisspieler, Sieger der French Open), Greta Blunck (im Interview, rechts), Christian Blunck (Jhrg. 1968, Sohn von Greta Blunck, Ex-Hockey-Nationalspieler), Michael Green (Jhrg. 1972, Ex-Hockeynationalspieler, 2002 Welthockeyspieler), Tobias Hauke

## EINTRACHT LOKSTEDT



**Eintracht Lokstedt v. 1908**  
Zum Lokstedter, Döhrntwiete 2  
22529 Hamburg, Tel. 566610  
[www.eintracht-lokstedt.de](http://www.eintracht-lokstedt.de)



ca. 530 Mitglieder  
davon ca. 330 Kinder und Jugendliche



11 € im Monat, weitere Gebühren gibt es nicht  
10 € Aufnahmegebühr



Der 1908 gegründete „Eintracht Lokstedt“ ist ein reiner Fußballverein. Alle Altersklassen von 4 Jahre bis zu den Senioren können hier in verschiedenen Gruppen kicken. Seit gut drei Jahren steht dafür auch ein Kunstrasenplatz an der Döhrntwiete zur Verfügung. Der „Sportpark Lokstedt“ war ein Gemeinschaftswerk von Verein, Förderverein und benachbarter Grundschule.

**Aktuelle Talente/Hoffnungsträger:** Das Thema Hoffnungsträger ist sehr zweischneidig. Da bedingungsloser Leistungsanspruch und Erfolg in vielen Vereinen verfolgt wird, haben wir uns entschlossen, einen etwas anderen Weg zu beschreiten. Wir vermitteln (ab dem 4. Lebensjahr) über Spiel und Spaß das Thema Fußball als Ausgleich für den Alltag. (Nähere Erläuterung später)

**Auswirkungen durch GBS/Ganztag?** Die Auswirkungen der Ganztagschulen/Betreuung ist generell für alle Vereine nachteilig. Die Zeitfenster für Trainingsabläufe werden immer enger, da selbst Kleinkinder vor 16:15 Uhr keine Zeit haben. Hinzu kommen die verknappten Flächenangebote. Aus dem Blickpunkt der sportlichen Entwicklung müsste der Schulsport mehr Aufmerksamkeit erhalten, was jedoch nicht absehbar erscheint.

**Fazit: Ein für uns neues Schulwesen wird nicht konsequent in den sportlichen Belangen „mit“ den Vereinen, sondern „ohne“ die Vereine reformiert.** Schlummernde Ressourcen werden zu wenig oder überhaupt nicht genutzt. Diese Entwicklung ist schade, da der Vereinssport aus Steuermitteln nicht unerhebliche Zuwendungen erhält.

**Worauf sind Sie als Verein besonders stolz?** Worauf wir Wert legen und was unseren Verein etwas unterscheidet, sind folgende Punkte: Kleinkinder werden spielerisch an Fußball herangeführt, ohne Leistungserwartung und Druck. Kinder und Jugendliche erhalten die Möglichkeit, Vereinsfußball zu spielen, ohne andere Hobbys vernachlässigen zu müssen. Kinder und Jugendliche lernen bei uns sehr früh, Verantwortung zu übernehmen. 12-13-jährige Jugendliche werden in die Trainingsabläufe der Bambinis eingebunden und können durch Schulungen eine Weiterentwicklung bis zum C-Lizenz-Trainerschein durchlaufen. Durch frühe Verantwortungsübernahme wird hier auch für die Jugendlichen eine positive Persönlichkeitsentwicklung erreicht. Wir verfügen über eine sehr gepflegte Sportanlage mit Kunstrasen-Großfeld, Kunstrasen-Kleinfeld, Gastronomie mit überdachter Terrasse und Blick auf die gesamte Anlage. Selbst ein Naturrasenfeld steht uns zur Verfügung. Alle Altersgruppen finden bei uns für ihre „Freizeitgestaltung um den Ball“ einen Ort, an dem es sich wohl fühlen lässt. (Nicht nur Vereinsmitglieder)

**Bekanntes Vereinsmitglied – auch ehemalig:** Ein bekanntes ehemaliges Mitglied ist Albert Beier, der fußballerisch mit dem HSV Deutscher Meister, Nationalspieler und Mitglied der Olympiamannschaft wurde (1920-1928). Älteren Lokstedtern ist er bekannt als Betreiber einiger „Edeka“-Märkte in Lokstedt.



# EIMSBÜTTELER BALLSPIEL CLUB



HEBC von 1911 e. V.

Postanschrift: Postfach 20 32 26, 20222 Hamburg  
Tel. 28570037, [www.hebc.de](http://www.hebc.de)

[www.hebtischtennis.wordpress.com](http://www.hebtischtennis.wordpress.com)



ca. 500 Mitglieder

davon ca. 350 Kinder und Jugendliche



13 € im Monat



Der „Hamburg-Eimsbütteler Ballspiel-Club von 1911 e.V.“, HEBC, wurde 1911 als „Hamburger Ballspielclub“ gegründet. Gespielt wurde damals noch auf dem „Heiligengeistfeld“ in St.

Pauli. 1921 schloss sich der Verein mit dem „Eimsbütteler Sport-Club“ zusammen und trägt seitdem seinen heutigen Namen. 1931 stieg der Verein in die Hamburger Oberliga auf, 1957 in die 2. Liga. Zurzeit kicken die 1. Herren in der Landesliga. Das Herzstück des Vereins ist seine Fußballjugend. Von der G- bis zur weiblichen B-Jugend spielen aktuell 21 Kinder- und Jugendmannschaften im HEBC.

**Der Schwerpunkt Ihres Vereins liegt beim Fußball. Was bieten Sie noch für Kids an?** Der HEBC hatte ursprünglich nur Fussball auf seine lila Fahne geschrieben, doch seit vielen Jahrzehnten wird auch Tischtennis in der Turnhalle der Grundschule Eduardstraße 28 gespielt.

**Auswirkungen durch GBS/Ganztag?** Ja, es ist teilweise schwierig, die Kinder zu motivieren. Man merkt ihnen den langen Tag an.

**Worauf sind Sie als Verein besonders stolz?** 2011 das 100-jährige Jubiläum und jetzt der bald fertige Kunstrasenplatz.

**Was wünschen Sie sich als Verein?** Dass mehr Menschen sich ehrenamtlich, z.B. als Jugendtrainer, engagieren. Der HEBC kann sich ohne Trainer/innen nicht weiterentwickeln.

**Bekanntes Vereinsmitglied - auch ehemalig:** Hier seien Marc Fascher (Trainer), Thomas Wolter (Spieler von Werder Bremen und jetziger Nachwuchschef), Daniel Brückner (aktueller Profi bei Zweitligist Paderborn), Heinrich Kokartis (DFB Pokalsieger mit Werder Bremen 1961), Jörn Großkopf (Profi beim FC St. Pauli), André Trulsen (Profi beim FC St. Pauli) und auch Svenja Cohn (60 Bundesligaspiele für die HSV Frauen) genannt, um nur einige wenige zu erwähnen.



**FRAGEN AN**  
die Grande Dame des Hockeys  
Greta Blunck



Die Hamburgerin wird als Grande Dame des Hockeysports bezeichnet. Greta Blunck, Jahrgang 1938, wurde mit ihrem Verein, dem HTHC (Harvestehuder Tennis- und Hockey-Club), 9-mal deutscher Meister, 1974 gewann ihr Team den Feld-Europapokal der Landesmeister, 26-mal spielte sie für die deutsche Hockey-Nationalmannschaft. 1975 hat sie als erste Frau den Trainerschein gemacht, sie coachte als Bundestrainerin und noch heute trainiert sie täglich die HTHC-Jugend.

**Was ist ein gutes Startalter für Hockey?** Die Kinder werden immer jünger, heutzutage kommen schon die 4- bis 6-Jährigen. Doch das Training ist eher allgemein: Laufen, Werfen, Springen, Koordination – da passiert wenig mit dem Schläger. Richtig Hockey können die Kinder mit 8 Jahren trainieren. Grundsätzlich sollten alle Kinder bis 10 Jahre Sport allgemein betreiben, Gleichgewicht, Handstand, Laufen – damit wird eine wichtige Grundlage für spätere Sportarten gelegt.

**Was genau wird beim Hockey trainiert?** Ein Hockeyspieler muss beweglich sein, zudem trainieren wir die Koordination und das Reaktionsvermögen. Später kommen technische und theoretische Inhalte dazu und wir trainieren, gedanklich im Spiel mehrere Schritte voraus zu sein.

**Was fasziniert Sie am Hockey?** Als Kind liebte ich Ballett und Reiten. Durch Zufall bin ich dann zum Hockey gekommen. Das Gerät zu beherrschen, den Schläger als verlängerten Arm zu nutzen und dann mit dem Ball zu zaubern,

war ein tolles Gefühl, das mich gepackt hat. Außerdem ist es ein Mannschaftssport. Gemeinsam zu gewinnen und zu verlieren macht einfach mehr Spaß als alleine.

**Was nervt Sie auch mal an dem Sport?** Ich habe es immer geliebt zu spielen. Manchmal hätte ich lieber einfach gespielt, als hart zu trainieren.

**Wie gehen die Kinder mit Niederlagen um?** Verlieren gehört dazu und die Kinder verstehen das auch. Das Problem ist, dass die Eltern nicht verlieren können! Die Eltern scheinen unter einem enormen Erfolgsdruck zu stehen.

**Wie sieht es mit Gesundheitsrisiken im Hockey aus? Hockeyspieler laufen immer in gebückter Haltung und der Ball ist hart und schnell.** Zu 90% laufen die Kinder aufrecht. Nur in der Phase, in der der Ball angenommen und abgegeben wird, sind die Spieler gebückt. Hockey ist eher ein Laufsport. Als Schutz vorm Ball gibt es im Hockey den Zahnschutz. Die Kids finden es cool, vor allem wenn das Vereinselement drauf ist.

**Zeitfaktor: Wie oft wird trainiert? Wie oft finden Turniere statt?** Das ist überschaubar. 1 bis 2x die Woche trainieren die Kinder, einmal im Monat ist am Wochenende ein Spiel gegen einen anderen Club und dazu kommen bis zu 2 Turniere im Jahr mit mehreren Mannschaften.

**Geldfaktor: Wie hoch sind die Kosten für die Ausrüstung?** Die Kinder brauchen einen Schläger, Schienbeinschützer, Zahnschutz, Stutzen, Hose und Hemd, das macht zusammen für den Anfang rund 150 Euro.

**Was muss man mitbringen, um ein guter Hockeyspieler zu werden?** Eine unerschütterliche Begeisterung für den Sport! Erfolgreiche Hockeyspieler konnten schon als Kind den Schläger nicht aus den Händen lassen. Und beim Hockey gilt das gleiche wie beim Klavierlernen: 10 Minuten am Tag üben, bringt mehr als einmal die Woche eine Stunde.

## HSV – Eppendorf, Winterhude



### Hamburger Sport-Verein e.V.

Geschäftsstelle: Sylvesterallee 7, 22525 Hamburg, Tel. 4155-1600  
 Leichtathletik und Sport für Kinder: [www.hsv-la.de](http://www.hsv-la.de)  
 Tischtennis: [www.hsv-tischtennis.de](http://www.hsv-tischtennis.de)  
 Baseball: [www.stealers.de](http://www.stealers.de)



ca. 6.000 Mitglieder  
 davon ca. 1.700 Kinder und Jugendliche



im Quartal: 26 € Sport für Kinder,  
 27 € Leichtathletik, 36 € Tischtennis, ab 37 € Baseball  
 8 € Aufnahmegebühr für Kinder und Jugendliche



Der wohl bekannteste Verein der Hansestadt ist der HSV, „Hamburger Sport-Verein“. Er entstand aus dem Zusammenschluss dreier

Vereine 1919: Dem „Sport-Club Germania von 1887“, dem „FC Falke von 1906“ und dem „Hamburger Fußballclub“, der 1888 von Schülern des Wilhelm-Gymnasiums gegründet und 1915 in den „Hamburger SV“ umbenannt wurde. Im August 1919 laufen die HSV-Spieler erstmals in roten Hosen und weißen Trikots auf. Der Hamburger Uwe Seeler bestreitet 1953 als 16-Jähriger sein erstes Freundschaftsspiel beim HSV. „Uns Uwe“ wird zur Hamburger Legende. Der HSV ist zwar bekannt durch Fußball, doch er ist ein Universalsportverein mit derzeit 32 Sportabteilungen mit 29 Sportarten. In unserer Region wird für Kinder Sport für Kinder, Leichtathletik, Tischtennis und Baseball angeboten.

**Schwerpunkt beim Kinder-/Jugendsport:** Der Kinder- und Jugendsport nimmt eine wesentliche Rolle im HSV Amateursport ein und wird entsprechend gefördert. Wir haben in 20 Abteilungen ein Angebot für Kinder und Jugendliche. Unter den Abteilungen gibt es eher keinen besonderen Schwerpunkt. Der HSV nimmt aber z.B. im Baseball und Leichtathletik (mit Sport für Kinder als Einstieg) innerhalb Hamburgs eine starke Rolle in diesen Sportarten im Jugendbereich ein. In der Region um die Außenalster bis nach Eimsbüttel bietet der HSV Sport für Kinder, Leichtathletik für ältere Kinder und Jugendliche und Tischtennis an.

**Ist mehr in Planung?** In der Region Außenalster bis nach Eimsbüttel wird ebenfalls Baseball angeboten. Die Abteilung hat einen großen Jugendbereich, der auch national sehr erfolgreich ist (u.a. Deutscher Jugendmeister 2011). Rugby baut momentan über Schulkooperationen einen Jugendbereich auf.



**Wo wird Ihre Paradedisziplin Fußball für Kinder angeboten?** Auf der Sportanlage Norderstedt.

**Begehrteste Angebote:** Leichtathletik, Sport für Kinder und Fußball haben die höchsten Mitgliederzahlen im Jugendbereich.

**Aktuelle Talente:** Yvonne Li ist mit 15 Jahren mehrfache Deutsche Jugendmeisterin in Badminton geworden und hat bereits an der Europa- und Weltmeisterschaft teilgenommen und Erfolge erzielt.

**Auswirkungen durch GBS/Ganztag?** Es gibt natürlich Auswirkungen durch die GBS, wir versuchen aber uns darauf einzustellen und uns zum Beispiel mit späteren Trainingszeiten danach zu richten. Des Weiteren bringt sich der HSV durch Schulkooperationen u.a. in Alsterdorf und Eppendorf in die GBS mit ein und ist z.B. Sportpartner der Grundschule Knauerstraße.

**Worauf sind Sie als Verein besonders stolz?** Der HSV ist besonders stolz darauf, dass wir viele Kinder dazu bewegen können, sich sportlich zu betätigen. Es freut uns, dass sich viele Kinder mit der Raute identifizieren. Wir können als Sportverein ein Umfeld bieten, in dem die Kinder durch aktives Miteinander sowohl in ihren sportlichen als auch ihren sozialen Fähigkeiten wachsen können.

**Was wünschen Sie sich als Verein?** Wir wünschen uns als Verein, weiterhin viele Kinder für den Sport unabhängig von der Sportart begeistern zu können und immer wieder neue Projekte im Kinder und Jugendbereich erfolgreich anzustoßen, wie zum Beispiel das HSV-Eltern-Kind-Turnen, welches wir ab Januar erstmals in Norderstedt anbieten und damit auch ein Angebot für die unter Dreijährigen schaffen

**Bekanntes Vereinsmitglied – auch ehemalig:** Leichtathletik: Sebastian Bayer war 2012 Europameister im Weitsprung und hält mit 8,71m den Halleneuroparekord.

## T.H.-EILBECK



### Turnerbund Hamburg-Eilbeck e.V.

Ritterstraße 9, 22089 Hamburg  
 Tel. 203704, [www.th-eilbeck.de](http://www.th-eilbeck.de)



2.800 Mitglieder  
 davon ca. 1.100 Kinder und Jugendliche



10,50 € im Monat, plus für einige Sportarten  
 Zusatzgebühr von 2 € bis 6,50 € monatlich  
 10 € Aufnahmegebühr



1880 gründeten ein paar Männer im Eilbecker Casino einen Turnverein für den Vortort Eilbeck – nur für Männer. Heute wird Eilbeck ohne c geschrieben, ist kein Vortort mehr und der Verein auch für Frauen und Kinder zugänglich. Seit 1905 heißt er „Turnerbund Hamburg Eilbeck e.V.“. Genau vor 100 Jahren baute der Verein seine eigene Turnhalle – in ihr wird heute noch geturnt und sie ist Sitz des Vereins.

**Schwerpunkt beim Kinder-/Jugendsport:** Bei den Jüngeren bis 6 Jahre ist es der Kinderturnbereich, bei den Kids ab 6 Jahre Handball und Judo.

**Begehrteste Angebote:** Entsprechend Kinderturnen, Handball und Judo, bei den Jugendlichen auch Capoeira und Boxen.

**Aktuelle Talente:** Unsere Jugend ist im Judo und Handball sehr stark. Wir sehen da einige Talente, die es national und international weit bringen könnten.

**Auswirkungen durch GBS/Ganztag?** Die Kinder haben später Zeit und das Training muss nach hinten geschoben werden – was mit den Trainingszeiten der Erwachsenen kollidiert. Wir haben den Vorteil einer eigenen Halle, doch die kann von Kindern am frühen Nachmittag dennoch nicht genutzt werden.

**Worauf sind Sie als Verein besonders stolz?** Auf unsere Halle, die dieses Jahr 100 wird! Und dass wir seit 134 Jahren ein stabiler mittelständischer Verein sind.

**Was wünschen Sie sich als Verein?** Dass es die nächsten 134 Jahre so bleibt! Wir wünschen uns, dass wir auch in Zukunft qualifizierte Angebote und stabile Mitgliederzahlen haben.

**Bekanntes Vereinsmitglied – auch ehemalig:**

Der inzwischen verstorbene Judoka Wolfram Koppen belegte den 5. Platz bei den Olympischen Spielen 1972. Er hat lange bei uns trainiert. Im Boxen ist Artem Harutyunyan erfolgreich. Er wurde 2013 Deutscher Meister (-64 kg).

THOMAS HELMER

# „Niederlagen sind wichtig“

Fußball bestimmt sein Leben. Mit 19 Jahren wurde Thomas Helmer Fußballprofi bei „Arminia Bielefeld“, mit 27 wechselte er zum „FC Bayern München“, wo er sich als einer der besten Abwehrspieler Europas etablierte. Mit den Bayern erspielte er sich drei Meisterschaften, den DFB-Pokal und den UEFA-Pokal. Acht Jahre lang gehörte er zur Nationalmannschaft und wurde 1996 Europameister. Heute lebt Thomas Helmer mit seiner Frau, der Schauspielerin Yasmina Filali, und den gemeinsamen zwei Kindern (3,5 und 6 Jahre alt) in Hamburg. Aus erster Ehe hat er zwei Söhne, 16 und 23 Jahre alt. Er gehört zum Aufsichtsrat von „Arminia Bielefeld“ und ist Moderator und Fussballexperte beim privaten Fernsehsender „Sport 1“. Mit ALSTERKIND sprach er über sein Eintrittsalter in den Verein, Kicken im Klassenzimmer und den linken Fuß.

**Was hat Sie zum Fußball gebracht?** *Meine Mutter ist Schuld! Sie ist völlig Fußball verrückt und hat mich immer mit zu Spielen genommen. Irgendwann hat mich auch das Fußballfieber gepackt. Mit sieben fing ich schließlich selbst an, im Verein zu spielen.*

**Ist das aus heutiger Sicht das beste Alter für kleine Kicker, um mit dem Fußballspielen im Verein zu beginnen?** *Damals konnte man, anders als heute, gar nicht früher beginnen. Ich halte es aber auch heute noch für das richtige Alter. Mit dem Schuleintritt fangen die Kids an, das Spiel, Bewegungen und Regeln besser zu verstehen.*

**Was trainieren die Kids beim Fußballspielen?** *Taktik und Koordination gehören dazu und vor allem wird die Kondition gestärkt. Doch im Fokus muss immer die Freude am Spiel stehen! Ich erinnere mich, dass wir früher immer und überall gekickt haben ...*

**Wo zum Beispiel?** *In den Fünf-Minuten-Pausen in der Schule. Der lila Heizkörper unterm Fenster war ein Tor. Da es im Klassenzimmer verboten war, musste immer einer Schmiere stehen damit wir nicht erwischt wurden!*

**Wie viel Training halten Sie bei Kindern für angemessen?** *Wir haben früher dienstags und donnerstags für anderthalb Stunden trainiert. Zwei Mal die Woche sollte es auch mindestens sein. Wichtig ist, dass die Schule nicht unter den Trainingszeiten leidet.*

**Was muss man mitbringen, um ein erfolgreicher Profi-Fußballer zu werden?** *Vor allem muss man Glück haben! Glück, dass man Unterstützer findet, die an einen glauben. Ansonsten ist es wichtig, intensiv zu trainieren. Vor allem muss man die eigenen Schwächen erkennen und diese gezielt trainieren. Mein Tipp: Den linken Fuß trainieren. Fußballer mit einem guten linken Fuß fehlen uns!*

**Noch mehr Tipps?** *Fußball ist ein Mannschaftssport. Ein guter Fußballer muss die Fähigkeit haben, im Team zu spielen. Elf Spitzen-Einzelspieler führen nicht zum Sieg. Und das wichtigste ist, immer Freude am Spiel zu haben.*

**Was raten Sie Kindern, wie man am besten mit Fußball-Niederlagen umgeht?** *Niederlagen sind wichtig. Wir lernen daraus und sie stärken uns. Einen Tag kann man ruhig sauer und enttäuscht sein. Doch dann kommt das nächste Spiel, in dem man zeigen kann, dass man aus der Niederlage gelernt hat und kann alles besser machen.*

**Welche Sportarten finden Sie für Kinder außer Fußball noch gut?** *Für meine sechsjährige Tochter würde ich mir wünschen, dass sie einen Kampfsport wählt.*

**Was gehört für Sie zu einer richtig tollen Kindheit?** *In meiner Kindheit habe ich es geliebt, auf Bäume zu klettern und fremde Gärten zu erobern. Wir hatten damals halt noch keine Playstation und im Fernsehen gab es auch nur drei Programme.*

**Wie sieht ein Vater-Kinder-Tag bei den Helmers aus?** *(lacht) Vor allem anstrengend für mich! Aber im Ernst, Hamburg hat viel zu bieten. Also wecke ich meine beiden Kleinen und nutze je nach Wetter das Angebot. Wir gehen in den Zoo, fahren mit dem Fahrrad zum Spielplatz und wenn's regnet geht es in den Indoorspielplatz. Hauptsache wir sind in Bewegung.*

**Wo dürfen Ihre Kinder auf keinen Fall mit dem Ball spielen?** *Wenn Kerzen brennen, ist jeglicher Ball tabu, auch von der Couch versuchen wir, Ballspiele zu verbannen.*

**Wenn wir Ihre Kinder in 20 Jahren bitten, Sie zu beschreiben – welche Antworten wünschten Sie sich?** *Ich hoffe nicht, dass sie sagen, dass ich immer nur in irgendwelchen Flugzeugen herumgesessen habe. Vielmehr hoffe ich, dass sie sagen, dass ich immer für sie da war.*

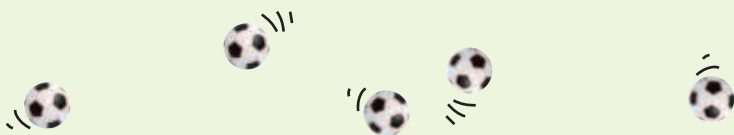

## HAMBURGER SCHWIMM-CLUB – Ohlsdorf



**Hamburger Schwimm-Club r.V. von 1879**  
Im Grünen Grunde 1 a, 22337 Hamburg  
Tel. 5009527, [www.hamburgersc.de](http://www.hamburgersc.de)



ca. 750 Mitglieder  
davon 418 Kinder und Jugendliche



23 € im Monat (Einzelmitgliedschaft), 41 € (Familie, lohnt ab 2 Kindern)  
Zusatzgebühr 5 € bei Kindern, die mindestens 3x die Woche trainieren,  
Bildungsgutscheine werden angenommen  
45 € Aufnahmegebühr



Als der „Hamburger Schwimm-Club r.V.“, kurz HSC, 1879 gegründet wurde, war er der zweite reine Schwimmverein in Deutschland. Mit dem Bau des Bades in Hamburg-Ohlsdorf,

mit Hallen- und Freibecken, verlagerte sich das Vereinsgeschehen hierher. Das Vereinshaus wurde zunächst im Justus-Strandes-Weg errichtet. In den 1990er Jahren zog das Clubheim direkt in den ehemaligen Eingang des Schwimmbads Ohlsdorf. Der HSC ist nicht nur der älteste Schwimmverein Hamburgs, mit über 750 Mitgliedern ist er einer der größten.

**In den Medien wird immer wieder bemängelt, dass immer weniger Kinder schwimmen können - da könnte man denken, dass immer weniger Kinder schwimmen wollen. Doch Schwimmen ist als Kindersport so beliebt, dass Sie als Schwimmverein z.T. Aufnahmestopp haben. Wie passt das zusammen?** Leider bekommen wir nicht mehr Wasserzeiten zugeteilt, unsere Gruppen sind voll, für unsere Schwimmerngruppen (Kinder ab 5) führen wir eine Warteliste. Es gibt Eltern, die ihre Kinder dort bereits mit 2 Jahren drauf setzen lassen, damit ihr Kind mit 5 mit dem Schwimmen beginnen kann. Da unsere Schwimmausbildung intensiver ist als bei anderen Anbietern, kommt es einigen Eltern so vor als ob es „ewig“ dauert. Bei uns können die Kinder bei Erreichen des „Seepferdchens“ eine Bahn Brust und eine Bahn Rücken schwimmen. Gerade haben wir kostenpflichtig eine Bahn bei Bäderland angemietet, so dass wir 3 neue Gruppen aufmachen konnten. So ist es uns auch möglich, „Quereinsteiger“, die woanders schwimmen gelernt haben, aufzunehmen.

**Wer möchte vor allem schwimmen: Jungen oder Mädchen und haben Sie in einer bestimmten Altersgruppe besonders viele Anmeldungen in Ihrem Verein?** Jungen u.

Mädchen halten sich die Waage. Anfragen haben wir in allen Altersgruppen, leider auch von Eltern, deren Kinder schon 6, 7 o. 8 sind und sich gerade über Wasser halten können. Da bei uns das Schwimmenlernen mit 5 beginnt, haben wir Schwierigkeiten, z. B. ein „fremdes“ 7-jähriges Kind in die Leistungsgruppe „unserer“ 7-Jährigen aufzunehmen.

**Aktuelle Talente:** Wir haben viele junge Talente, die sowohl vom Verein als auch vom Hamburger Schwimmverband gefördert und gefordert werden.

**Auswirkungen durch GBS/Ganztag?** Einige wenige Kinder hatten bisher Schwierigkeiten, um 16 Uhr zu starten; in den Kursen am Eberhofweg, die um 15 Uhr beginnen, bekommen wir auch von wenigen die Mitteilung, dass sie das schultechnisch nicht schaffen.

**Worauf sind Sie als Verein besonders stolz?** Wir sind auf unsere Vereinsgeschichte und insbesondere auf die Qualität unserer Arbeit stolz. Wir haben viele langjährige Mitglieder (über 25 Jahre dabei) und einige Familien, die bereits in der dritten Generation bei uns Schwimmen lernen (gelernt haben) und trainieren und uns damit ihre Verbundenheit zeigen. Unsere aktiven Mitglieder sind zwischen 6 Monate und 90 Jahre alt!

**Was wünschen Sie sich als Verein?** Eine große aktive Beteiligung der Mitglieder durch alle Altersstrukturen hindurch. Besonders sei hier der ehrenamtliche Einsatz erwähnt, denn nur so kann heutzutage ein Verein funktionieren.

**Bekanntes Vereinsmitglied – auch ehemalig:** Der HSCer Erwin Sietas (Jhrg. 1910) qualifizierte sich 3mal für die Olympischen Spiele. 1936 gewann er in Berlin die Silbermedaille über 200 Meter Brust. Zwei Jahre zuvor war er bereits Europameister über diese Strecke geworden. Im Jahr 1992 wurde er in die „International Hall of Fame“ aufgenommen. Aktuell schwimmen die Brüder Markus und Steffen Deibler (im Interview, rechts) seit September 2008 bzw. 2009 für den HSC.

## HTBU – Uhlenhorst



**Hamburger Turngesellschaft Barmbeck-Uhlenhorst e.V.**  
Klinikweg 10, 22081 Hamburg  
Tel. 2995078, [www.htbu-ev.de](http://www.htbu-ev.de)



2012 waren es ca. 1.200 Mitglieder, wegen Umbaumaßnahmen in 2013 ist die Zahl auf ca. 960 Mitglieder geschrumpft davon ca. 250 Kinder



8 € bis 10 € im Monat  
Aufnahmegebühr: ein Monatsbeitrag



In den Anfängen des HTBU, „Hamburger Turngesellschaft Barmbeck-Uhlenhorst e.V. von 1876“ wurde noch in Gaststätten geturnt. Erst 1885 konnten die Turner in die Turnhalle der Volksschule umziehen. Barmbek war damals noch ein Dorf bei Hamburg, das den Hamburgern als Ausflugsziel am Sonntag diente. 1920 wurde endlich die Turnhalle am Klinikweg turnerische Heimat – gegen die Zahlung von 20.000 Goldmark. In den Jahren 1924 und 1925 stellten die Turnerinnen der HTBU

den Deutschen Meister im Faustball und 1926 im Handball. Heute bietet der Verein, neben vielen Angeboten für Erwachsene und Kinder, für die Kleinsten spielerisches Turnen bis hin zum leistungsorientierten Turnen (allgemeines Geräteturnen für Mädchen) und Rhythmische Sportgymnastik.

**Schwerpunkt beim Kinder-/Jugendsport:** Kinderturnen, Rhythmische Sportgymnastik. **Begehrteste Angebote:** Die meisten Nachfragen kommen von den 1 bis 1,5-Jährigen. **Auswirkungen durch GBS/Ganztag?** Absolut! Zum einen sind viele Kinder kaputt wenn sie erst um 16 Uhr aus der Schule kommen und wollen nicht mehr zum Sport. Zum anderen wurden uns Hallenzeiten gekündigt und wir mussten Kinderturngruppen schließen. Wir können zum Teil erst um 17 Uhr in eine Halle, das ist für kleine Kinder zu spät. **Worauf sind Sie als Verein besonders stolz?** Auf unsere Gemeinschaft. Wir sind ein traditioneller Verein mit aktivem Clubleben, Weihnachtsfeiern und Clubraum. Hier kennt man sich und ist nicht anonym. Viele sind als Kind in den Verein gekommen und immer noch Mitglied, eine Frau ist dieses Jahr seit 86 Jahren im HTBU! Zudem sind wir stolz auf unsere Übungsleiter, die mit viel Engagement bei der Sache sind! **Was wünschen Sie sich als Verein?** Nach der intensiven Hallen-Umbauphase, hoffen wir, dass 2014 alle Arbeiten abgeschlossen werden und wieder Alltag einkehrt. Zudem wünschen wir uns mehr Hallenzeiten für unsere Kleinsten ab 16 Uhr zu bekommen!

Als Kleinkind verabscheute er Wasser, im ersten Schwimmkurs ist er durchgefallen. Doch dann wendete sich das Blatt und Wasser wurde zum Element von Steffen Deibler. Er arbeitete sich in den Trainingsgruppen hoch und war mit 14 Jahren zum ersten Mal bei den deutschen Jahrgangsmesterschaften. Heute schwimmt der zweimalige Olympiateilnehmer für den „Hamburger Schwimm-Club“ (HSC) und ist amtierender Deutscher Meister in 50 und 100 Meter Schmetterling. Und er ist fest überzeugt, dass er noch schneller werden kann – dafür trainiert er unermüdlich.

**Ab welchem Alter können Kinder Schwimmen als Sport betreiben?** Das Wichtigste ist meiner Meinung nach, dass die Kinder Spaß am Schwimmen und am Training haben. Sport beginnt für mich bei wenigen Trainingseinheiten die Woche, das geht auch schon mit 7 oder 8 Jahren.

**Was genau wird beim Schwimmen trainiert?** Das Schwimmen trainiert den ganzen Körper und besonders die Arme. Außerdem ist das Training oft ein Ausdauertraining, wodurch Herz-Kreislauf und auch die Lunge sehr gut trainiert werden.

**Was fasziniert Sie am Schwimmen?** Mich fasziniert die Kombination von so vielen wichtigen Aspekten, die man beherrschen muss, um schnell zu schwimmen. Kraft, Ausdauer, Schnelligkeit, Technik, Wassergefühl, Körpergefühl – alles ist wichtig.

**Was nervt Sie auch mal an dem Sport?** Das frühe Aufstehen zum ersten Training.



## FRAGEN AN an Profi-Schwimmer Steffen Deibler

**Ab wann wussten Sie, dass es kein reines Hobby ist, sondern dass Sie es als Leistungssport betreiben wollen?** Ich bin in diese Rolle hineingewachsen, aber spätestens mit 13/14 Jahren und viel Training war klar, dass das kein Hobby mehr ist.

**Zeitfaktor: Wie oft wird trainiert? Wie oft finden Schwimmwettkämpfe statt?** Ich trainiere 5-6 Stunden am Tag. Wettkämpfe je nach Jahreszeit, insgesamt ca 15.

**Geldfaktor: brauchen Kinder/Jugendliche mehr als eine Badehose und ggf. Badekappe, um zu schwimmen?** Prinzipiell nein, faktisch ja. Am Anfang reicht die Grundausrüstung. Doch wird das Schwimmen als Sport ernsthafter betrieben, kommen Dinge dazu wie Trainingslager, Fahrtkosten, Trainingsausrüstung etc., die alle bezahlt werden wollen.

**Gibt es irgendwelche Risiken bei diesem Sport, z.B. weil die Haut ständig im Chlorwasser ist?** Ich habe mit dem Chlorwasser keine Probleme. Schwimmen ist insgesamt auch ein sehr gesunder Sport und birgt kaum Risiken.

**Was muss man mitbringen, um ein guter Schwimmer zu werden?** Lust und Spaß am Schwimmen, Ehrgeiz, Disziplin und Durchhaltevermögen. Und natürlich Talent!

## THC HORN HAMM – Winterhude



**THC Horn Hamm** – Der Club im Stadtpark  
Saarlandstraße 69, 22303 Hamburg  
Tel. 631 47 67, [www.thc-hornhamm.de](http://www.thc-hornhamm.de)



ca. 1.153 Mitglieder  
davon 283 Kinder und Jugendliche



Jahresbeitrag: 80 € (bis 8 Jahre) 175,50 € (8-15 Jahre) plus Trainingsgebühren für Tennis: 196 €/Saison, Hockey 50 €/Jahr  
Aufnahmegebühr: nur für Erwachsenen, nicht für Kinder



Im Gasthof „Zur Horner Rennbahn“ wurde der Verein 1912 als „Tennis-Verein von Horn und Hamm e.V.“ gegründet. Im Oktober 1926 kam Hockey als zweite Sparte dazu. Nachdem Bomben das Clubhaus im zweiten Weltkrieg zerstörten, gab es im Hamburger Stadtpark einen Neubeginn mit 7 Tennis- und 2 Hockeyplätzen, die sich vier Vereine teilten. 1947 wurde der Vereinsname in „Tennis- und Hockey-Club von Horn und Hamm e.V.“, THC Horn Hamm, geändert.

**Aktuelle Talente:** Unsere Hockeyspielerin Anna Hartmann spielt in der U16 Länderspiele. **Auswirkungen durch GBS/Ganztag?** Wir müssen Trainingszeiten nach hinten verschieben. Früher hatten wir eine größere Zeitspanne zum Planen, jetzt haben wir ein kleineres Zeitfenster. **Worauf sind Sie als Verein besonders stolz?** Auf unser gutes Clubleben. Bei uns ist immer was los, man findet immer jemanden zum Klönen. Zudem genießen wir unsere einmalige Lage im Stadtpark. **Was wünschen Sie sich als Verein?** Unser Problem ist die fehlende Hallenmöglichkeit. Unser Wunsch wäre eine Halle in der Nähe zu finden.

## SPORTSPASS – div. Stadtteile



**Sportspaß**  
Geschäftsstelle: Sportcenter Berliner Tor  
Westphalensweg 11, 20099 Hamburg  
Tel. 410937-0, [www.sportspass.de](http://www.sportspass.de)



72.000 Mitglieder, davon 5445 Kinder und Jugendliche



4,70 € im Monat, keine Zusatzgebühren bei Kinderangeboten  
10 € Aufnahmegebühr



„Sportspaß“ gibt es seit 1977 und ist mit über 72.000 aktiven Mitgliedern der größte Freizeitsportverein Deutschlands. In Hamburg werden pro Woche 1.600 Sportangeboten in den sechs „Sportspaß“-Centern sowie in über 80 Schul-Sporthallen angeboten.



## HARVESTEHUDER TURNVEREIN



**Hamburg-Harvestehuder Turnverein von 1872 e.V.**

Postanschrift: Postfach 32 33 27, 20118 Hamburg  
Tel. 440288, [www.hht-1872.de](http://www.hht-1872.de)



ca. 220 Mitglieder  
davon ca. 40 Kinder und Jugendliche



9 € im Monat, keine Zusatzgebühren



Der „Hamburg-Harvestehuder Turnverein“ (HHT) wurde als „Hamburger Männerturnverein von 1872“ gegründet. Damals gab es nur fünf Turnvereine in der Hansestadt.

Mädchen und Frauen konnten ab 1921 Mitglied werden. 1936 waren sogar 9 HHT-Sportler bei der Olympiade dabei. Heute zählt der Verein rund 220 Mitglieder und bietet für Kinder zwei Sportkurse in der Schule Kielortallee an.

**Auswirkungen durch GBS/Ganztag?** Es gibt Einschränkung bei den Hallenzeiten und manche Kinder können nicht mehr beides machen (GBS und Sportangebot).

**Worauf sind Sie als Verein besonders stolz?** Dass es uns trotz der Konkurrenz durch andere viel größere Vereine noch gibt! **Was wünschen Sie sich als Verein?** Dass wir auch weiterhin attraktive Sportangebote haben. **Bekanntes Vereinsmitglied – auch ehemalig:** Rolf Bialas, 1929-2010, Arzt und Hamburger Bausenator (FDP)

## VfL 93 – Winterhude



**VfL 93 Hamburg**

Barmbeker Straße 62, 22303 Hamburg  
Tel. 2798377, [www.vfl93.de](http://www.vfl93.de)



2.148 Mitglieder  
davon 45% Kinder und Jugendliche



9,50 € im Monat, plus 1 € Judo  
10 € Aufnahmegebühr für Kinder



Der „Verein für Leibesübungen Hamburg von 1893 e.V.“, VfL 93, ist der größte Sportverein in Winterhude mit einem breiten Sportangebot. Die Sportstätten erstrecken sich über Winterhude (mit vereinseigenem Rasensportplatz im Stadtpark) und das gesamte Barmbek bis nach Eppendorf. In über 25 Turn- und Sporthallen sowie auf diversen Sportplätzen finden weit über 100 Bewegungsangebote statt. Ende 1997 kam auf dem Gelände des Vereinshauses der Bewegungskindergarten „Spokis“ dazu.

**Schwerpunkt beim Kinder-/Jugendsport:** Kinderturnen und Kinderballspielgruppen

**Sportangebot:** Eltern-Kind- und Kinderturnen über zahlreiche Angebote im Gymnastik-, Fitness- und Gesundheitssportbereich bis hin zu diversen Ballspielsportarten, einer Tanzsportabteilung und einer eigenen Kanusportanlage direkt am Goldbekkanal.

**Begehrteste Angebote:** Eltern-Kind-Turnen

**Auswirkungen durch GBS/Ganztag?** *Massiv! Wir haben über 15 Kindergruppen weniger als zuvor!*

**Worauf sind Sie als Verein besonders stolz?** *Auf unsere Ehrenamtlichen!*

**Was wünschen Sie sich als Verein?** *Endlich eine vernünftige Sportpolitik!!*

**Bekanntes Vereinsmitglied – auch ehemalig:** Der Verein hat mehrere Deutsche Meister im Handball und Vizemeister im Badminton hervorgebracht.

## TV LOKSTEDT



**Turnverein Lokstedt von 1892 e.V.**

Döhrntwiete 20, 22529 Hamburg  
Tel. 564870, [www.tv-lokstedt.de](http://www.tv-lokstedt.de)



ca. 1.200 Mitglieder  
davon ca. 600 Kinder



10 € im Monat (für das 1. Kind, alle weiteren 5 € Geschwisterbeitrag)  
Zusatzgebühr: Ballett 12 €, Hockey 5 €, Kindertanz 4 €  
Psychomotorisches Turnen 4 €, Leistungsturnen 9 €, Taekwondo 9 €



Der „Turnverein Lokstedt von 1892 e.V.“ wurde 1892 gegründet. Für Kinder bietet der Verein elf verschiedene Sportarten an, vom Eltern-Kind-Turnen, über Ballett, Hockey bis Taekwondo. Die Angebote finden an verschiedenen Sportstätten in Lokstedt statt: Am Vereinsstandort und in den Schulsportstätten der Schule Döhrnstraße, des Lycée Français, des Gymnasiums Corveystraße, Schule Hinter der Lith und Schule Vizelinstraße sowie am Hockeyplatz Hagenbekstraße.

## MACHT MIT!

In einer Menge Gleichgesinnter zu starten, angefeuert von den Zuschauern, ist ein tolles Erlebnis und nicht nur etwas für Spitzensportler. In Hamburg gibt es viele Sportevents für Kids:

**3. Mai „Das Zehntel“** – Norddeutschlands größter Kinder- und Jugendlauf über ein Zehntel der Marathondistanz (4,2195 km) [www.daszehntel.de](http://www.daszehntel.de)

**21. Mai „HSH Nordbank Run“** – Norddeutschlands größter Wohltätigkeitslauf über 4 Kilometer in der Hafen City zu Gunsten der Initiative „Kinder helfen Kindern“; gelaufen wird in Teams mit mind. 10 Personen, dem Alter nach unten oder oben sind keine Grenzen gesetzt [www.hsh-nordbank-run.de](http://www.hsh-nordbank-run.de)

**26. + 27. Juni „Hamburg City Kids“** – Triathlon rund um den Stadtparksee; zählt zu den größten Schulsportevents in Norddeutschland mit bis zu 4000 Schülern aus über 100 Schulen [www.hamburgcitykids.de](http://www.hamburgcitykids.de)

**14. September „Mini Airport Race“** – Im Zuge des 31. Intern. Airportrace rund um den Flughafen Fuhlsbüttel werden zwei Kinderläufe durchgeführt: 400 m für 3- bis 6-Jährige und über eine Meile (1609 m) für 7- bis 15-Jährige [www.airportrace.de](http://www.airportrace.de)

## EIMSBÜTTELER TURNVERBAND



### Eimsbütteler Turnverband e.V.

Bundesstraße 96, 20144 Hamburg  
Tel. 401769-0; [www.etv-hamburg.de](http://www.etv-hamburg.de)



ca. 12.000 Mitglieder  
davon ca. 12 % unter 7 Jahre,  
21 % 7 bis 14 Jahre; 6 % 15 bis 18 Jahre



13 € im Monat (1. Kind bis 18 Jahre), 11 € Euro (2. Kind bis 18 Jahre,  
ab 3. Kind bis 18 Jahre frei), monatliche Zusatzbeiträge zw. 3 € und 21 €



Alles begann eigentlich mit einem Streit 1889 in einem Wirtshaus (heute offiziell das Gründungsdatum des ETV): Am Ende des Streits gab es den „Eimsbütteler Männerturnverein“, aus dem sich die „Eimsbütteler Turnerschaft“ abspaltete. Beide Vereine turnten nebeneinander her, hatten aber dasselbe Ziel: den Bau einer Turnhalle in Eimsbüttel. 1893 schlossen sie sich schließlich zum „Hamburg-Eimsbütteler Turnverein“ zusammen, woraus 1898 der „Eimsbüttler Turnverband“, ETV, hervorging. 1910 war die erste vereinseigene Turnhalle an der Bundesstraße fertig. Heute ist der ETV mit rund 12.000 Mitgliedern einer der größten Sportvereine in Hamburg und Deutschland. Sport wird in 23 Abteilungen angeboten, am Hauptsitz des Vereins, Bundesstraße 96, stehen den Mitgliedern 10 Sporthallen und Gymnastikräume sowie ein modernes Fitness- und Gesundheitszentrum zur Verfügung.

**Schwerpunkt beim Kinder-/Jugend sport:** Für Kinder und Jugendliche gibt es eigentlich in nahezu jeder Sportart ein Angebot – der Nachwuchs muss ja gefördert werden. Besonders ist wohl die **Kinder-Sport-Schule (KiSS)**. Diese bietet ein sportartenübergreifendes Angebot. So ist sichergestellt, dass die Kinder nicht zu früh auf eine bestimm-

te Sportart festgelegt werden sondern eine umfassende Bewegungserziehung bekommen ([www.kiss-hamburg.de](http://www.kiss-hamburg.de)).

**Begehrteste Angebote:** Parkour (Eine Strecke mit Hindernissen wird mit verschiedenen Bewegungen überwunden) ist sehr beliebt und Floorball (gleich Unihockey) wächst immer mehr. Dauerbrenner sind Ballett, Hockey, Basketball und natürlich Fußball.

**Aktuelle Talente:** Im ETV spielen zwei Fußballerinnen im Nachwuchs-Nationalteam, auch beim Floorball und beim Basketball hat der ETV aussichtsreiche SpielerInnen.

**Worauf sind Sie als Verein besonders stolz?** Die Vielfalt in unserem Angebot und den großen Kinder- und Jugendanteil.

**Was wünschen Sie sich als Verein?** Dass wir mit unserem Sportangebot weiterhin die Menschen begeistern können.

**Bekanntes Vereinsmitglied – auch ehemalig:** Axel Hager und Jörg Ahmann, die Olympiadritten im Beachvolleyball 2000, waren im ETV. Mike Dietz von unseren Floorballern ist Nationaltorhüter. Simone Schwarz und Ina Jensen haben gerade mit den Deutschen Da-

## EPENDORFER SPORTVEREIN



### Eppendorfer Sportverein – ESV

Geschäftsstelle: Husumerstraße 37, 20249 Hamburg  
Tel. 483696



129 Mitglieder  
davon 50 Kinder und Jugendliche



8 € im Monat  
10 € Aufnahmegebühr



Zunächst wurde der Verein als Damenturngesellschaft 1926 gegründet, 5 Jahre später durften auch Kinder mitmachen. Erst nach 1945 kamen Männer dazu. Den Namen ESV für „Eppendorfer Sport Verein“ gibt es allerdings erst seit 15 Jahren, vorher hieß er TGEEF, „Turngesellschaft Eppendorf-Groß Borstel und Friesen“. Der ESV ist der kleinste Verein der Region und bietet Kinderturnen in der Gesamtschule Eppendorf, Curschmannstraße 39 an.

**Begehrteste Angebote:** Am begehrtesten sind die Eltern-Kind-Angebote.

**Auswirkungen durch GBS/Ganztag?** Die Auswirkungen haben wir klar zu spüren bekommen. Viele Kinder wollen kein Sport mehr machen, wenn sie um 16 Uhr aus der Schule kommen. Viele hatten dann auch schon Sport in der Schule.

**Was wünschen Sie sich als Verein?** Wir wünschen uns, dass der Standort erhalten bleibt und die Stadt keine Gebühren erheben wird.

## USC PALOMA – Uhlenhorst



### USC Paloma

Brucknerstraße 24, 22083 Hamburg  
Tel. 294126, [www.uscpaloma.de](http://www.uscpaloma.de)



ca. 1.500 Mitglieder  
davon ca. 750 Kinder und Jugendliche



10 € im Monat für Kinder und Jugendliche bis 18 Jahre  
Zusatzgebühren einmalig im Jahr: 20 € Judo, 15 € Karate  
10 € Aufnahmegebühr für Kinder und Jugendliche



1909 wurde der „USC Paloma“ von sportbegeisterten Jugendlichen mit Hilfe Erwachsener gegründet. Heute bietet er in elf Sparten Erwachsenen sowie Kindern und Jugendlichen Sportmöglichkeiten.

**Begehrteste Angebote:** Fußball, Handball, Turnen

**Auswirkungen durch GBS/Ganztag?** Ja, es gibt viele Austritte im Kinder- und Jugendbereich, weil die Kinder länger in der Schule bleiben und deshalb Nachmittagssportangebote nicht wahrnehmen können.

**Worauf sind Sie als Verein besonders stolz?** Wir sind sehr stolz auf die bunte Mischung an verschiedenen Sportarten, die wir im Kinder- und Jugendbereich anbieten. Darüber hinaus sind wir stolz, Kindern aus sehr unterschiedlichen sozialen Schichten das gemeinsame Sporttreiben zu ermöglichen.

## W.E.T. – Eppendorf



**W.E.T.-Geschäftsstelle**  
Erikastraße 196, 20251 Hamburg  
Tel. 4802775, [www.wet-sport.de](http://www.wet-sport.de)



1.053 Mitglieder  
davon 574 Kinder und Jugendliche



ca. 14 € im Monat,  
plus Gebühr beim Tennis: Sommerhalbjahr: 180 €, Winterhalbj. 312 €  
15 € Aufnahmegebühr, Tennis plus einmalig 100 €



1880 wurde der „Winterhude-Eppendorfer Turnverein von 1880 e.V.“, W.E.T. zunächst als Männerturnverein gegründet. Die Herren turnten zunächst in einer Winterhuder Gaststätte. Erst Anfang des 20. Jahrhunderts durften auch Frauen mitturnen. Mit Erfolg: 1936 wurde eine W.E.T.-Turnerin Olympiasiegerin in der Damenturnriege. Später zog der Verein nach Eppendorf und nutzte die dortigen Schulsporthallen, 1970 wurde das Vereinshaus in der Erikastraße eingeweiht und ist heute noch Stammsitz. Ein Jahr später kam die Tennissparte hinzu. Der W.E.T. ist ein traditioneller Breitensportverein mit über zehn Sportarten.

### Schwerpunkt beim Kinder-/Jugendsport:

Wir sind generell auf Jugend ausgerichtet, aber besonders Kinderturnen/Musik/Rhythmik – Präventive Bewegungsschulung zum Ausgleich von Defiziten schon im Kleinkindalter. **Begehrteste Angebote:** Kinderturnen, Tennis und Fußball.

**Auswirkungen durch GBS/Ganztag?** Ja, durch die Verschiebung der Angebote „nach hinten“ wird es schwieriger Hallenzeiten zu bekommen und z.B. im Tennisbereich kollidiert es immer mehr mit den Erwachsenenzeiten.

**Worauf sind Sie als Verein besonders stolz?** Trotz der Tatsache, dass wir ein traditioneller Verein sind, gibt es bei uns keine „Vergreisung“. Im Gegenteil, der Anteil mit



über 50% Mitgliedern unter 21 Jahre zeigt, dass wir inzwischen ein junger Verein sind. Obwohl der Verein sich immer mehr verjüngt sind wir auch stolz darauf, immerhin 3 Mitglieder in unseren Reihen zu haben, die seit 80 Jahren dem Verein angehören. Zudem sind wir sehr glücklich, Trainerinnen/Trainer und Übungsleiter zu haben, die sich mit dem Verein genauso verbunden fühlen wie unsere Mitglieder.

**Was wünschen Sie sich als Verein?** Noch bessere politische Stärkung des Breitensports und der kleineren Vereine in der Stadt. Bessere Hallenkapazitäten, gerade für Vereine wie uns, ohne eigene Halle.

## SC VICTORIA – Lokstedt



**SC Victoria Hamburg v. 1895 e. V.**

Lokstedter Steindamm 87, 22529 Hamburg  
Tel. 4225160, [www.sc-victoria.de](http://www.sc-victoria.de)



ca. 2.500 Mitglieder  
davon ca. 2/3 Kinder und Jugendliche



Grundgebühr: 12 € im Monat (bis 14 Jahre)  
+ Zusatzgebühren für einzelne Sportarten



Zunächst drehte sich alles um Fußball: Der „SC Victoria Hamburg“ wurde 1895 als „Fußballclub Victoria“ gegründet und war fünf Jahre später Mitbegründer des „Deutschen Fußballbundes“. Schließlich kamen Leichtathletik und Tennis dazu. 1907 wurde der Victoria-Sportplatz „Hoheluft“ gebaut, ein Jahr später wurde der Verein umbenannt in „Sport-Club Victoria von 1895“ – der Zusatz „Hamburg“ kam erst 1975 dazu. Heute bietet der „SC Victoria“ Sportmöglichkeiten in über zehn Sparten an.



**Schwerpunkt beim Kinder-/Jugendsport:** Ein Großteil der Kids trainiert Fußball bei uns, doch auch Tennis und Hockey ist groß. **Begehrteste Angebote:** Fußball!

**Auswirkungen durch GBS/Ganztag?** Ja, wir kommen erst später in die Hallen und müssen unsere Trainingszeiten entsprechend nach hinten verlegen. Wir kooperieren daher mit Schulen.

**Worauf sind Sie als Verein besonders stolz?** Auf unsere Fußball-Regional-Liga-Mannschaft. Die Mannschaft hat zuletzt zum Beispiel beim DFB Pokalspiel mitgemacht (2013). **Bekanntes Vereinsmitglied** – auch **ehemalig:** Stefan Effenberg schoss seine ersten Bälle in unserem Verein.



## Kids in die Clubs

**Eine Hamburger Initiative damit auch Kinder aus finanzschwachen Familien in Vereinen Sport treiben können.** Die „Hamburger Sportjugend“ unterstützt mit dieser Aktion Vereine, damit diese Kinder aufnehmen können, deren Familien sich den Monatsbeitrag nicht leisten können. Die Finanzierung erfolgt aus Spenden des Vereins „Kinder helfen Kindern e.V.“ des Hamburger Abendblatts sowie aus Mitteln der Behörde für Inneres und Sport. 148 Hamburger Vereine machen mit. Die Kids stellen den Antrag auf Mitgliedschaft direkt im Verein. Die „Hamburger Sportjugend“ übernimmt die Abwicklung mit den zuständigen Behörden. Das 2011 eingeführte „Bildungs- und Teilhabepaket“ der Bundesregierung wurde in die Verwaltungsabläufe integriert. Das Paket unterstützt Sportvereinsmitgliedschaften bis zu 10 Euro monatlich.

## Stiftung Leistungssport Hamburg

Die „Stiftung Leistungssport Hamburg“ wurde 2002 mit dem Ziel gegründet, den Leistungssport in Hamburg nachhaltig zu unterstützen. Jährlich mit derzeit rund 250.000 Euro. In den vergangenen 10 Jahren wurden über 1,75 Millionen Euro für den Leistungssport in der Hansestadt zur Verfügung gestellt. Ein Schwerpunkt liegt in der Nachwuchsförderung und zielt auf Verbesserung der Trainingsbedingungen ab. Dazu gehören die Mitfinanzierung von Verbandstrainern, Finanzierung von Trainingsmitteln wie Sportgeräte sowie Trainingslager für die Nachwuchsathleten.

➔ [www.stiftung-leistungssport.de](http://www.stiftung-leistungssport.de)



## FRAGEN AN Ex-Tennis-Profi Jörg Renzenbrink

**Acht Jahre lang reiste er als Tennisprofi um die Welt. Acht Jahre lang ging es im Leben des Hamburgers Jörg Renzenbrink nur um Tennis, Training und Turniere. Doch es lohnte sich. Er spielte 15 Grand Slam Turniere, vier mal allein in Wimbledon, einmal erreichte er das Achtelfinale der US-Open. Schließlich schaffte er es bis auf Platz 70 der Weltrangliste. Heute spielt er für die Herrenmannschaft des „Club an der Alster“, mit der er im vergangenen Jahr deutscher Vizemeister wurde. Auch beruflich steht der Sport weiter im Mittelpunkt: Mit seiner „Hamburger Ballschule“ vermittelt er Kindern in der Hansestadt Ballgefühl und Spaß an der Bewegung.**

**Was ist ein gutes Startalter für Tennis?** Kinder lernen Tennis schneller wenn sie bis 6 Jahre eine breite Sportausbildung hatten. Mit Tennis sollten sie frühestens mit 6 Jahren anfangen, sportliche Kids mit Ballgefühl können schon mit 5 Jahren loslegen.

**Was genau wird beim Tennis trainiert?** Im Kindertennis lernen die Kinder nicht nur mit dem Schläger Bälle zu schlagen und anzunehmen, vielmehr trainieren sie Bewegungsabläufe und Koordination. Das Training findet zum Teil auch ohne Schläger und mit größeren Bällen statt. Später lernen die Kids den Kopf mit einzusetzen, um die Fluglinien des Balles zu erkennen, die Laufwege des Gegners zu beobachten, um Lücken auszumachen.

**Was fasziniert dich am Tennis?** Sport im Allgemeinen bringt jeden weiter: Man erkennt seine Grenzen, lernt sich selbst besser kennen und man lernt beharrlich dran zu bleiben. Beim Tennis gefällt mir die Mann-gegen-Mann-

Situation. Nur einer kann gewinnen und oft ist es bis zum Schluss offen, wer es sein wird. Das Spiel kann sich immer wieder wenden. Zudem hat Tennisspielen mir immer viel Spaß gemacht!

**Was nervt dich auch mal an dem Sport?** In der Jugend war die Fahrerei zu den Trainingsorten zeitintensiv. Und schon in der Jugend habe ich Druck gespürt, der unangenehm war. Der Druck steigerte sich später: Im Profisport war die Abhängigkeit vom Erfolg extrem. Meine ganze Gemütslage war abhängig von Sieg oder Niederlage. Doch ich würde es jederzeit wieder tun!

**Was sind deine Tipps für Kids, um mit Niederlagen umzugehen?** Schnell abhaken! Das Spiel ist vorbei. Mal gewinnt man, mal verliert man – das ist Sport! Vor allem sollte man Respekt vorm Gegner haben und seine Leistung anerkennen.

**Wie sieht es mit Gesundheitsrisiken im Tennis aus? Viele Profis klagen über Verschleiß.** Profis haben extrem viel trainiert und nach Verletzung zu früh angefangen – das hat Konsequenzen für den Körper. Für Kids, die 1 bis 2x die Woche trainieren, gibt es eigentlich keine Risiken. Für sie ist es nur wichtig, nicht zu einseitig zu trainieren und, wenn sie den Sport ernsthafter betreiben, nicht zu früh mit Krafttraining anzufangen.

**Zeitfaktor: Wie oft wird trainiert? Wie oft finden Turniere statt?** In der Regel wird 1x die Woche trainiert, ist das Kind ambitionierter 2x die Woche.

**Geldfaktor: Wie hoch sind die Kosten für die Ausrüstung?** Die Ausrüstung ist günstig, ein Kindertennisschläger kostet 20/30 Euro. Das Training ist teuer. Ein Tennisclub kann schon mal 300 bis 400 Euro im Halbjahr kosten. Spielt das Kind gut und fährt zu Turnieren, kommen noch Reisekosten dazu.

**Was muss man mitbringen, um ein guter Tennisspieler zu werden?** Neben Talent ist Motivation wichtig. Das Kind muss wollen, es reicht nicht, wenn die Eltern wollen. Das Training muss gut genutzt werden und das Kind muss immer an sich arbeiten. Zudem ist Spaß am Wettkampf wichtig und eine hohe Frustrationsgrenze. Es ist hoffnungslos, wenn Niederlagen nicht gut weggesteckt werden können.

## ENGAGEMENT AN DER ALSTER

Fotos: Marcus Barthel/Blendwerk Studio, privat



Die „Hamburg Allstars“ bei der Eröffnung des Spiels 2013.

# KICKEN MIT HERZ

Am 22. Juni spielen wieder UKE-Ärzte  
gegen Promis beim Charity-Fußballspiel

„Soccer, Peace and Love“ war schon immer das Motto von Dr. Thomas Mir, leitender Oberarzt der Kinderkardiologie des Herzzentrums am UKE. 2008 besann er sich darauf, als öffentliche Mittel nicht ausreichten, um ein teures Gerät für die Kinder-Herz-Station zu kaufen. Seine Idee war, Spenden durch ein Benefiz-Fußballspiel zu beschaffen: Ärzte gegen Promis – eine Idee mit nachhaltigem Erfolg! Im Hamburger Stadion „Hoheluft“ kickt seitdem jährlich die UKE-Ärztemannschaft „Placebo Kickers“ gegen die Promimannschaft „Hamburger Allstars“. Auf dem Rasen auch dieses Jahr mit dabei: Steffen Hallaschka, Ingo Pohlmann, die Jungs von Revolverheld, Elton, Sasha, Thomas Helmer, Yasmina Filali u.v.m. Jedes Jahr werden sie von 4000 (2013: 4500!) Zuschauern angefeuert. Diese freuen sich zudem über die Tombola – auch 2014 mit einem Auto als Hauptgewinn!

Und alles zum Wohl der „Herzkinder“. Viele sind oft mehrere Monate auf der Station. Die Spenden, 2013 waren es 86.600 Euro!, werden eingesetzt, um für die Kinder wie auch für deren Eltern die Lebensqualität und den Alltag auf der Station zu verbessern. Zum Beispiel mit einem Spielplatz, einem Elternzimmer, einem Warteraum und mehr Personal.

Am 22. Juni ist es wieder soweit im Stadion Hoheluft!

Tickets unter: [www.kickenmitherz.de](http://www.kickenmitherz.de)

Für Kinder von 8 bis 14 Jahren kosten die Tickets 5 Euro, Kinder unter 8 Jahren haben freien Eintritt!

### SPENDEN SIE!

Unterstützen Sie mit einer Spende auf das „Kicken mit Herz“-Konto des Fördervereins „Universitäres Herzzentrum e.V.“:

IBAN: DE29200700000087877702, BIC: EUTDEHXXX, Empfänger: Förderverein UHZ, Betreff: Kicken mit Herz

WEITERE INFOS UNTER: [www.kickenmitherz.de](http://www.kickenmitherz.de)



Nina Bott mit „Herzkind“ (o.)  
Stadionsprecher  
Marek Erhardt (li.)



Jorge  
Gonzalez  
mit Peter  
Lohmeyer (re.)  
Sasha und  
Guido Cantz (u.)



Sylvie Meis mit  
Sohn Damian (re.)  
Steven Gätjen  
mit Elton (u.)



# KURSE UND VERANSTALTUNGEN

Sie können unsere Tabellen erweitern? Wir freuen uns über jede Anregung an: [kurse@alsterkind.com](mailto:kurse@alsterkind.com) und [veranstaltungen@alsterkind.com](mailto:veranstaltungen@alsterkind.com)!

Ball sport 19-21	Kampfsport 22-23	Schauspiel 27-28	Sprachen 29-30	Turnen 36-38	Veranstaltungen von Februar bis Mai 39-51
Hockey 21	Kunst 23-24	Schwimmen 28	Tanzen 30-36	Yoga 38	Ferien-Tipps 40-41
Inlineskaten 21-22	Musik 24-27	Sonstiges 29	Tennis 36		Schlecht-Wetter-Tipps 52

## BALLSPORT

Kurse	Altersgruppe	Termine	Preis	Anbieter, Veranstaltungsort	Kontakt
<b>EIMSBÜTTEL</b>					
Badminton	bis 14J.	Mo17-18:30	12,50 €/Mon.	ETV, bitte erfragen, (Eims.)	401769-0
Ballspiele & Turnen		Di 17:30-18:30	12 €/Mon.	Grün-Weiß Eimsbüttel, Lutterothstr. 78/80 (Zugang Eidelst. Weg), (Eims)	4142470-0
Baseball/Softball	Mäd.	Mo,Do	17,50 €/Mon.	ETV, Bosseplatz, Bundesstr./Hohe Weide, (Eims.)	401769-0
Baseball/Softball	bis 10-13/ab 13J.	Fr 16/Di,Mi	17,50 €/Mon.	ETV, Bosseplatz, Bundesstr./Hohe Weide+Dörpsweg, (Eims.)	401769-0
Basketball	U8 gemischt	Fr17:00-18:30	14,50 €/Mon.	ETV, bitte erfragen, (Eims.)	401769-0
Fußball für Mädchen	ab 6 J. (Mäd.)	Di + Fr 17:00 - 18:30	12 €/Mon.	Grün-Weiß Eimsbüttel, versch. Sportstätten, (Eims)	4142470-0
Fußball f. Kids mit Handicap	9-12 J.	Do 16-17	15 €/Mon.	Grün-Weiß Eimsbüttel, GWE-Sportzentrum Lutterothstr. 43, (Eims)	4142470-0
Fußball f. Kids mit Handicap	12-15 J.	Do 17-18	15 €/Mon.	Grün-Weiß Eimsbüttel, GWE-Sportzentrum Lutterothstr. 43, (Eims)	4142470-0
Zwergenfußball	bis 7 J.	div. Termine - bitte anfragen	12 €/Mon.	Grün-Weiß Eimsbüttel, Lutterothstr. bzw. Schwenckestr., (Eims)	4142470-0
Fussball	5 - 15 J.	div. Termine	bitte erfragen	SV West Eimsbüttel, Sportplatzring, (Eims),	<a href="http://www.wespe-online.de">www.wespe-online.de</a>
Fußball	ab 5 Jahre	bitte erfragen/div. Gruppen	39 €/Quartal	HEBC, div. Sportstätten, (Eims),	<a href="http://www.hebc.de">www.hebc.de</a>
Fußball	6-14 J. (Jungs)	div. Termine - bitte anfragen	12 €/Mon.	Grün-Weiß Eimsbüttel, versch. Sportstätten, (Eims)	4142470-0
Fußball	ver.Alter/Mäd.+Jung.	Mo-Fr	12,50 €/Mon.	ETV, Bundesstraße 96, (Eims.)	401769-0
Squash	ab 7 J.	Mo/Fr 17-18:30	11 €/Mon. + Courtg.	Grün-Weiß Eimsbüttel, Sportwerk, Hagenbekstr. 124, (Eims)	0172/4003632
Tischtennis	8-16J./Jungs	Mi+Fr	13 €/Mon.	ETV, Bundesstr. 96, Kl. Halle, (Eims.)	401769-0
Volleyball	10 - 16 J.	Mo + Mi 17-18:30	ab 11 €/Mon.	Grün-Weiß Eimsbüttel, Hagenbekstr. neben Nr. 39, (Eims)	4142470-0

## EPENDORF

Mini-Ballschule (Start: 1.2.14)	3-4 J.	Sa 10:15-11:00	90 €/Halbj.	Hamburger Ballschule, Turnhalle, Grundschule St.Nikolai, (Epp), <a href="mailto:info@hamburgerballschule.de">info@hamburgerballschule.de</a>	
Mini-Ballschule (Start: 3.2.14)	3-4 J.	Mo 16:15-17	90 €/Halbj.	Hamburger Ballschule, Turnhalle, Grundschule St.Nikolai, (Epp), <a href="mailto:info@hamburgerballschule.de">info@hamburgerballschule.de</a>	
Ballschule (Start: 1.2.14)	5-6 J.	Sa 9:30-10:15	90 €/Halbj.	Hamburger Ballschule, Turnhalle, Grundschule St.Nikolai, (Epp), <a href="mailto:info@hamburgerballschule.de">info@hamburgerballschule.de</a>	
Ballschule (Start: 1.2.14)	5-6 J.	Mo 17-17:45	90 €/Halbj.	Hamburger Ballschule, Turnhalle, Grundschule St.Nikolai, (Epp), <a href="mailto:info@hamburgerballschule.de">info@hamburgerballschule.de</a>	
Fußball - KidsClub	3-5 J.	Mi 15:30-16:30	15,50 €/Mon.	W.E.T., Wolfgang-Borchert-Schule, (Epp)	4802775
Tennis AG	4-6 J.	Sa 11-11:45	90 €/Halbj.	Hamburger Ballschule, Turnhalle, Grundschule St.Nikolai, (Epp), <a href="mailto:info@hamburgerballschule.de">info@hamburgerballschule.de</a>	
Tischtennis Anf./Fortg.	ab 9 J.	Mo/Fortg. Mo+Mi	13€/Mon.	W.E.T., Wolfgang-Borchert-Schule, (Epp)	5526685
Tischtennis Jugend		Do 16:00-19:00	36€/Quartal	Hamburger Sport-Verein e.V., Sporthalle in der Knauerstraße 22, (Epp)	0171-9573509

## HARVESTEHUDE

Handball	ver.Alter/Mäd.+Jung.	Mo-Fr	12,50 €/Mon.	ETV, Doppelhalle oben, Gustav-Falk-Straße 42, (Hav)	401769-0
----------	----------------------	-------	--------------	---	----------

## LOKSTEDT

Badminton	Kids + Jugend.	Fr	10 €	TV Lokstedt, Döhrnstraße, (Lok)	564870
Badminton	Jugend.	Mi 18:30-20	10 €	TV Lokstedt, Dörpsweg, (Lok)	564870
Ballspiele für Jungen	6 - 8 J.	Do 16-17	10 €	TV Lokstedt, Döhrnstraße, (Lok/Eims.)	564870
Baseball Schüler	9-12 Jahre	So 13:00-16:00	56,50€/Quartal	Hamburger Sport-Verein e.V., Döhrnwierte 20, (Lok)	5706487

28.-30. März · Hamburg Messe

Halle B7 · Eingang Süd

# Babywelt

Die Messe rund um Ihr Kind

Das Einkaufserlebnis für Schwangere und junge Eltern: namhafte Aussteller, Expertentipps und bunte Unterhaltung für Klein und Groß.

Karten-Vorverkauf & Infos unter [www.babywelt-hamburg.de](http://www.babywelt-hamburg.de)

PARTNER



BALLSPORT						
Kurse	Altersgruppe	Termine	Preis	Anbieter, Veranstaltungsort	Kontakt	
<b>LOKSTEDT</b>						
Baseball Jugend	13-15 Jahre	So 13:00-16:00	ab 56,50€/Quartal	Hamburger Sport-Verein e.V., Döhrntwiete 20, (Lok)	5706487	
Fußball	ab 4 J.	div. Termine	9 €	Eintracht Lokstedt, Döhrntwiete, (Lok),	www.eintracht-lokstedt.de	
Fußball	ab 4 J. bis A-Jugend	bitte erfragen	ab 10 €/Mon.	SC Victoria, Lokstedter Steindamm 52, (Lok),	www.sc-victoria.de	
Fußball	7 - 10 J.	Fr 16-17:30	4,70 €/Mon.	Sportspaß, Hartsprung 23, (Lok)	245908	
T-Ball	4-8 Jahre	Sa 12:30-14:00	37€/Quartal	Hamburger Sport-Verein e.V., Döhrntwiete 20, (Lok)	5706487	
<b>MITTE</b>						
Badminton	6-12 J.	Mi 16-16:50	4,70 €/Mon.	Sportspaß, Center Berliner Tor, (Mitte)	4109370	
Badminton	12-18 J.	Fr 16-16:50	4,70 €/Mon.	Sportspaß, Center Berliner Tor, (Mitte)	4109370	
Fußball	5-8 J.	Do 15-16:20	4,70 €/Mon.	Sportspaß, Center Berliner Tor, (Mitte)	4109370	
Fußball	9-12 J.	Mi 15-15:50	4,70 €/Mon.	Sportspaß, Center Berliner Tor, (Mitte)	4109370	
Tischtennis für Kinder + Jugendliche	ab 10 J.	Mi 16:30-18	4,70 €/Mon.	Sportspaß, Hinrichsenstr. 35 li. über d. Hof i. Pavillion, (Mitte)	67379158	
<b>UHLENHORST</b>						
Basketball	8-12 J.	Fr. 16:30-18	10,50 € + ggf. Zusatzbeitr.	TH Eilbeck, Reismühle, (Uhl/Eilb.)	203704	
Fußball	4-9J.	Mi 17-18:30	8 €/Mon.	HTBU, Klinikweg 10, (Uhl/B-Süd)	2995078	
Handball	ab 8 J.	div. Termine	10,50 € + ggf. Zusatzbeitr.	TH Eilbeck, Ritterstr. 9, (Uhl/Eilb.)	203704	
Tischtennis	ab 6 J.	div. Termine	10,50 € + ggf. Zusatzbeitr.	TH Eilbeck, versch. Sportstätten, (Uhl/Eilb.)	203704	
Volleyball, Liga-Gruppe	10-14 J	Mo 16:30-18, Fr. 15:30-17:30	10€/Mon.	HTBU, Klinikweg 10, (Uhl/B-Süd)	2995078	
<b>WINTERHUDE</b>						
Badminton	10-18 J.	Di 17:00-18:30 + 18:30-20:00	14,- €/Mon.	VfL 93, Margar.-Rothe-Gymn., (Win/Barm.),	jugendwart-badminton@vfl93.de	
Vom Ball zum Fußball (Anm. erforderl.)	5+6 J.	Mo 17:15-18:30	10,50 €/Mon.	VfL 93, bitte erfragen, (Win)	2798377	
Fußball Mini-Pampers-Club	3-4 Jahre	Fr 15:00-16:15	10€/Monat	USC Paloma, bitte erfragen, (Win/Barmb)	040 294126	
Fußball	8-14 J.	Fr 16-18	kostenfrei	Haus der Jugend, Bebelallee 22, (Win)	51499963	
Fußball	C-,E-,F-,G-Jugend	div. Termine	10,50 €/Mon.	VfL 93, bitte erfragen, (Win)	2798377	
Fußball	versch. Altersklassen	div. Termine	10€/Monat	USC Paloma, bitte erfragen, (Win/Barmb)	040 294126	
Handball	E-, D-, C- und B-Jugend	bitte erfragen	versch. Vereinsbeiträge	HGHB, Langenfort, (Win)	0170 / 2184758	
Handball	versch. Altersklassen	div. Termine	10€/Monat	USC Paloma, bitte erfragen, (Win/Barmb)	040 294126	
Lacrosse (Jungs-+Mädchengruppe)	bis 16 J.	bitte erfragen	bitte erfragen	HTHC HH Warriors, Barmbeker Str. 106, (Win),	www.hamburgwarriors.com	
Tischtennis	ab 6 Jahre	Sa 14:00-17:00	10€/Monat	USC Paloma, Sporthalle Brucknerstr. 17, (Win/Barmb)	040 294126	
Tischtennis	6-18 J.	Do 17 -18:45	9,50 €/Mon.	VfL 93, Poßmoorweg 22, (Win)	2798377	



# MINIME

DESIGN FÜR KINDER.

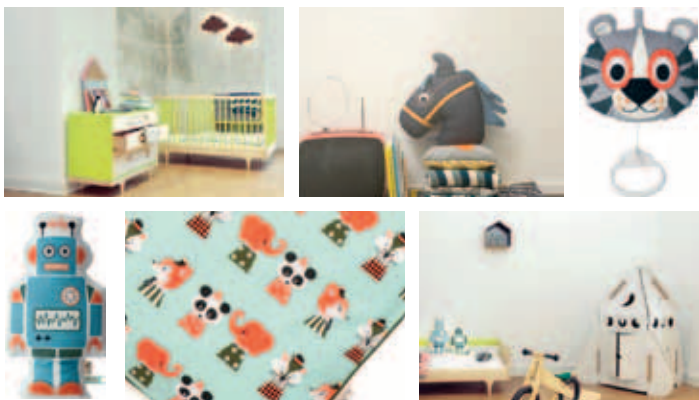

EINE AUSWAHL UNSERER MARKEN

PERLUDI | FERM LIVING | MINI RODINI | BUGABOO  
STELLA MCCARTNEY KIDS | KAY BOJESEN U.V.M

HOFWEG 6 | 22085 HAMBURG | FON 040 / 227 48757  
MAIL INFO@MINIMESHOP.DE | WWW.MINIMESHOP.DE  
oo



## LOCAL SCHOOLS – GLOBAL EDUCATION

**Erstklassige Bildung auf  
Deutsch und Englisch von  
Anfang an**

Unser bilingualer, deutsch-englischer Campus vereint Kita, Grundschule und Gymnasium unter einem Dach und ist ganztägig geöffnet.  
Wir freuen uns auf Ihren Besuch!

Wendenstraße 35 – 43 · 20097 Hamburg  
Infos unter [www.hamburg.phorms.de](http://www.hamburg.phorms.de) oder 040 3253 7050

BALLSPORT					
Kurse	Altersgruppe	Termine	Preis	Anbieter, Veranstaltungsort	Kontakt
<b>WINTERHUDE</b>					
Tischtennis	8-17 J.	Mi 16-18	kostenfrei	Haus der Jugend, Bebelallee 22, (Win)	51499963
Tischtennis Eltern + Kinder	8-12 J.+Eltern	Do 17:15-18:45	6€ (Kind), 10€ (Erw.)/Mon.	Goldbekhaus, Goldbekhaus, Moorfurthweg 9, (Win)	278702-0

HOCKEY					
Kurse	Altersgruppe	Termine	Preis	Anbieter, Veranstaltungsort	Kontakt
<b>EPPENDORF</b>					
Hockey - Jungs	bis 8 J./8-10 J.	Mo+Do	14 €/Mon.	ETV, Corveystraße 6, (Epp)	401769-0
<b>HARVESTEHUDE</b>					
Hockey	10-12/Mäd.	Di+Fr	14 €/Mon.	ETV, Dreifeldhalle, Gustav-Falke-Straße 21, (Hav)	401769-0
<b>LOKSTEDT</b>					
Hockey	ab 5 J.	div. Termine	15 €	TV Lokstedt, Winter/Sommer, (Lok)	564870
Hockey	ab 5 J. bis A-Jugend	bitte erfragen	bitte erfragen	SC Victoria, Lokstedter Steindamm 52, (Lok),	www.sc-victoria.de/Hockey
Hockey - Mädchen	bis 8 J./8-10 J.	div. Termine	14 €/Mon.	ETV, Lokstedeter Steindamm, (Lok)	401769-0
Hockey	10-12/Jungs.	Di+Fr	14 €/Mon.	ETV, Sporthalle Hoheluft, Lokstedter Steind. 52, (Lok)	401769-0
<b>WINTERHUDE</b>					
Hockey Spielgruppe	bis 6 J.	Fr	bitte erfragen	THC Horn Hamm, bitte erfragen, (Win)	6314767
Hockey	ab 6 J.	bitte erfragen	bitte erfragen	THC Horn Hamm, bitte erfragen, (Win)	6314767
Hockey	ab 6 J.	bitte erfragen	bitte erfragen	HTHC, Vossberg, Barmbeker Str. 106, (Win)	27001113

INLINESKATEN					
Kurse	Altersgruppe	Termine	Preis	Anbieter, Veranstaltungsort	Kontakt
<b>HARVESTEHUDE</b>					
Inline Skaten - Anf.	ab 5 J.	Fr 15-16:30	55 € / 4 Termi.	Hamburger Inline-Skating Schule, Turmweg 2, (Hav)	428383605
Inline Skaten - Anf. Kompakt	ab 5 J.	Sa+So	39 € / 2 Termi.	Hamburger Inline-Skating Schule, Turmweg 2, (Hav)	428383605
Großeltern-Enkel-Samstag (auch ohne Rollen)	ab 5 J.	Sa 10-13	39 €/Monat 1 Erw.+1 Kind	Hamburger Inline-Skating Schule, Turmweg 2, (Hav)	428383605
Kinder-Rollsport-Samstag	ab 8 J.	Sa 10-13	29 € / Termin	Hamburger Inline-Skating Schule, Turmweg 2, (Hav)	428383605
Inline Skaten	Kinder	Fr 15-16:30	18 € / Monat	Hamburger Inline-Skating Schule, Turmweg 2, (Hav)	428383605
Inline Skaten	Familie	Sa 10-11:30	34 €/Monat 1 Erw.+1 Kind	Hamburger Inline-Skating Schule, Turmweg 2, (Hav)	428383605
Inline Skaten - Anf. Kompakt	Klein + Groß	Sa+So 10:30	89 €/2 Term. 1 Erw.+1 Kind	Hamburger Inline-Skating Schule, Turmweg 2, (Hav)	428383605



**Feli Moo & Lou**  
LUST AUF SPIELEN

DAS SPIELZEUGGESCHÄFT IM MITTELWEG

**GRATIS!**  
Ein Geschenk für jede Geburtstagskiste

Bei uns können Sie eine Geburtstagskiste eröffnen!

Entdecken Sie die neue Lust auf Spielen für Ihre Kinder in unserem Spieleparadies. Wir haben unser schönes Sortiment noch mehr erweitert.

Mittelweg 155 · **Kundenparkplätze vorhanden!**  
Telefon 040 / 88 14 02 58 · [www.felimooundlou.de](http://www.felimooundlou.de) · nun auch auf 

Große Auswahl und Neuheiten von Scout und Ergobag  
Im Februar 10% Rabatt auf alle Ranzen

**Spielzeiten: Mo. - Fr. 10.00 - 18.30 Uhr**  
**Sa. 10.00 - 14.00 Uhr**

**5,-€**  
**GUTSCHEIN**

Bei Vorlage dieser Anzeige und bei einem Einkauf ab 20,- Euro (keine Barauszahlung).

**Mit Erfahrung seit über 20 Jahren und den Marken von heute im eigenen Kinderfachgeschäft in Eppendorf für Sie da.**

Bettwäsche, Frottiertücher, Bademäntel, Zudecken und Accessoires von Marken wie byGraziela, sigikid, Hansekind, Steiff, Morgenstern, ...



**bettenhaus**  **bürger**

Eppendorfer Baum 31 · 20249 Hamburg · Tel. 040-46 33 80

## INLINESKATEN

Kurse	Altersgruppe	Termine	Preis	Anbieter, Veranstaltungsort	Kontakt
<b>MITTE</b>					
Inline Skaten	4-6 J.	Di 14-14:50	4,70 €/Mon.	Sportspaß, Center Berliner Tor, (Mitte)	4109370
Inline Skaten	7-15 J.	Fr 14:30-15:50	4,70 €/Mon.	Sportspaß, Center Berliner Tor, (Mitte)	4109370
Inline Skaten	7-9 J.	Di 15 - 15:50	4,70 €/Mon.	Sportspaß, Center Berliner Tor, (Mitte)	4109370
Inline Skaten	Familie	So 12:45 + 13:45	4,70 €/Mon.	Sportspaß, Center Berliner Tor, (Mitte)	4109370
<b>WINTERHUDE</b>					
Inline Skaten, Einsteiger	ab 5 J.	Di 16:15-17:15	9,50 €/Mon.	VfL 93, Poßmoorweg 22, (Win)	2798377
Inline Skaten, Fortg.	ab 5 J.	Di 17:15-18:15	9,50 €/Mon.	VfL 93, Poßmoorweg 22, (Win)	2798377

## KAMPFSPORT

Kurse	Altersgruppe	Termine	Preis	Anbieter, Veranstaltungsort	Kontakt
<b>EIMSBÜTTEL</b>					
Box. u. Selbstbehauptungstraining	Gem. Gruppe	Di14:30-17:30	30 €/Mon.	ETV, Schule an der Isebek, (Eims.)	401769-0
Boxen	Gem. Gruppe 12-17 J.	Di+Do	30 €/Mon.	ETV, Christian-Förster-Straße, (Eims.)	401769-0
Boxen	Jungs. Ab 16 J.	Di 20-22 Uhr	30 €/Mon.	ETV, Christian-Förster-Straße, (Eims.)	401769-0
Judo	ab 4-5 bis .10-14J.	versch. Gruppen	18,50 €/Mon.	ETV, ETV-Sportzentrum, Bundesstraße 96, (Eims.)	401769-0
Judo, Anf. + Fortg.	ab 5, vrsch. Gruppen	Mi, Fr	13 €/Mon.	Grün-Weiß Eimsbüttel, Lutterothstr. 78/80 (Zugang Eidelst. Weg), (Eims)	4142470-0
Karate	4-7J./6-8J./8-11J.	div. Termine	20 €/Mon.	ETV, Bundestr. 94, (Eims.)	401769-0
Shinshon Hapkido, Anf./Fort.	6-10 J./11-17 J.	Di	13 €/Mon.	Grün-Weiß Eimsbüttel, GWE-Sportzentrum Lutterothstr. 43, (Eims)	4142470-0
Shinshon Hapkido, Anfänger	6-17 J	Do 15:15-16:15	13 €/Mon.	Grün-Weiß Eimsbüttel, Schwenckestr. 91/93, (Eims)	4142470-0
Shinshon Hapkido, Fortg.	6-17 J	Do 16:15-17:15	13 €/Mon.	Grün-Weiß Eimsbüttel, Schwenckestr. 91/93, (Eims)	4142470-0
<b>EPENDORF</b>					
Capoeira	6-12J./ab 12J.	Mo+Do/Mo19-20	ab 26 €/Mon.	ETV, Lehmweg 14, (Epp)	401769-0
Karate	4-5 J.	Di 16:30	32 €/Mon.	Karate Academy, Hoheluftchaussee 108, (Epp)	80600500
Karate	4-5 J./6-7 J	Do 16:30 / Do 17:15	32 €/Mon.	Karate Academy, Hoheluftchaussee 108, (Epp)	80600500
Karate	6-7 J.	Di 17:15	32 €/Mon.	Karate Academy, Hoheluftchaussee 108, (Epp)	80600500
Karate bis orange Gürtel	ab 8 J.	Mo 16:30	32 €/Mon.	Karate Academy, Hoheluftchaussee 108, (Epp)	80600500
Karate ab orange-grün Gürtel	ab 8 J.	Mo 17:30	32 €/Mon.	Karate Academy, Hoheluftchaussee 108, (Epp)	80600500
Karate bis orange-grün Gürtel	ab 8 J.	Mi 16:30	32 €/Mon.	Karate Academy, Hoheluftchaussee 108, (Epp)	80600500
Karate ab grün Gürtel	ab 8 J.	Mi 17:30	32 €/Mon.	Karate Academy, Hoheluftchaussee 108, (Epp)	80600500
Karate bis orange-grün Gürtel	ab 8 J.	Fr 17:15	32 €/Mon.	Karate Academy, Hoheluftchaussee 108, (Epp)	80600500
Karate ab grün Gürtel	ab 8 J.	Fr 18:15	32 €/Mon.	Karate Academy, Hoheluftchaussee 108, (Epp)	80600500
Kung Fu	6-8 J./ab 8 J.	Mi 16-17/17-18	14,30€/Monat	W.E.T., Marie-Beschütz-Schule, (Epp)	0162/2439886
<b>HARVESTEHUDE</b>					
Boxen	12-17J.,Jungs	Mo16:15-17:45	30 €/Mon.	ETV, Helene-Lange-Gymnasium, Bogenstr. 32, (Hav)	401769-0
Boxen	Mäd. ab 16 J.	Mo18-19:30	30 €/Mon.	ETV, Helene-Lange-Gymnasium, Bogenstr. 32, (Hav)	401769-0
MudoKids	ab 5 J.	neue Kurse Sommersem. (März)	ab 60€/Semester	Uni-Sport, Turmweg, Halle der Grundschule, (Hav), <a href="http://www.hochschulsport-hamburg.de">www.hochschulsport-hamburg.de</a>	
<b>LOKSTEDT</b>					
Taekwondo - ab Gelbgurt	5 - 12 J.	Di 17:30-18:30	18 €	TV Lokstedt, Döhrnstraße, (Lok)	564870
Taekwondo	5 - 12 J.	Mo 17:30 - 18:30	18 €	TV Lokstedt, Döhrnwiete, (Lok)	564870
Taekwondo ab gelb / weiß-gelb	5 - 12 J.	Do	18 €	TV Lokstedt, Döhrnwiete, (Lok)	564870
Taekwondo	ab 13 J.	Do 19-20:30	18 €	TV Lokstedt, Döhrnwiete, (Lok)	564870
<b>MITTE</b>					
Karate	6-9 J.	Di 15-15:50	4,70 €/Mon.	Sportspaß, Center Berliner Tor, (Mitte)	4109370
<b>UHLHORST</b>					
Boxen	ab 10 J.	Di - Fr	10,50 € + ggf. Zusatzbeitr.	TH Eilbeck, Ritterstr. 9, (Uhl/Eilb.)	20 37 04
Capoeira	ab 7 J.	div. Termine	10,50 € + ggf. Zusatzbeitr.	TH Eilbeck, versch. Sportstätten, (Uhl/Eilb.)	20 37 04

# Steckenpferd

## Marken Second-Hand für Kinder

Öffnungszeiten:  
Mo - Fr 10 - 18 Uhr  
Sa 10 - 14 Uhr

Eppendorfer Weg 281 20251 Hamburg Tel. 040 48096490



ungezogen  
angezogen

Skandinavische Kindermode  
hochwertige Funktionsbekleidung

Eppendorfer Weg 276

Mo-Fr 11-18:30 Sa 11-16

Tel. 040 46856927

[www.meersachen.de](http://www.meersachen.de)



# KICKING KIDS + KICKING KIDS + KICKING KIDS

## KICKBOXEN FÜR KINDER

SCHNELLIGKEIT KRAFT AUSDAUER BEWEGLICHKEIT  
TOBEN LAUFEN WERFEN KICKEN SPIELEN BOXEN  
STÄRKE KÖRPERBEWUSSTSEIN FLEXIBILITÄT PRÄSENZ  
SPASS HÜPFEN SPRINGEN FANGEN RAUFEN ROLLEN  
PERSÖNLICHKEIT KINDER (6-12 JAHRE) FITNESS  
SELBSTBEWUSSTSEIN EHRGEIZ AUSFLIPPEN  
ENTSPANNEN

THAIHOLICS, MÜHLENKAMP 41-43,  
HINTERHOF, HAMBURG, WINTERHUDE  
THAIHOLICS@GMX.DE, TEL. 27 87 18 28,  
KICKING KIDS DIENSTAGS 17-18 UHR



## „Was kann ich denn jetzt noch essen?“

Diagnose:  
Nahrungsmittelunverträglichkeit!  
Gewinnen Sie die Freude am  
Essen zurück!



Kochkurse · Ernährungsberatung  
Seminare & Workshops  
Feinkost · Café

Heimke Winkelmann  
Dipl.-Oecotrophologin

Methfesselstraße 96 · 20255 Hamburg  
Tel: 040 / 18 989 708 · info@nutrikus.de · www.nutrikus.de

### KAMPFSPORT

Kurse	Altersgruppe	Termine	Preis	Anbieter, Veranstaltungsort	Kontakt
<b>UHLENHORST</b>					
Judo	ab 6 J.	Mo - Fr	10,50 € + ggf. Zusatzbeitr.	TH Eilbeck, Ritterstr. 9, (Uhl/Eilb.)	20 37 04
Karate	ab 7 J.	Mi	10,50 € + ggf. Zusatzbeitr.	TH Eilbeck, Ritterstr. 9, (Uhl/Eilb.)	20 37 04
Pa-Kua Kleinkinder	ab 3 J./5-7 J./7-10 J./ab 10 J.	bitte erfragen	ab 50 €/Mon.	Pa-Kua Hamburg, Hofweg 62, (Uhl)	86687778
Taekwondo Kids u. Jug.	ab 5 J.	Mi 16 + 17	4,70 €/Mon.	Sportspaß, Humboldtstraße 30, (Uhl/B-Süd)	0151-11512182
<b>WINTERHUDE</b>					
Aikido	5-7 J.	Mi 16-17	30€/Mon.	Kameko, Sho Shin Zentrum, Gertigstraße 44, (Win)	395758
Aikido	8-11 J.	Mo 17-18	30€/Mon.	Kameko, Sho Shin Zentrum, Gertigstraße 44, (Win)	395758
Boxen	12-17 J.	Mo 17-19:30	kostenfrei	Haus der Jugend, Bebelallee 22, (Win)	51499963
Gung Fu	ab 5 Jahre	Do 15:30-17:00	bitte erfragen	USC Paloma, Budoraum, Brucknerstr. 24, (Win/Barmb)	040 294126
Gung Fu	ab 7 Jahre	Di 15:30-17:00	bitte erfragen	USC Paloma, Budoraum, Brucknerstr. 24, (Win/Barmb)	040 294126
Gung Fu	8-12 Jahre	Di 17:00-18:30	bitte erfragen	USC Paloma, Budoraum, Brucknerstr. 24, (Win/Barmb)	040 294126
Gung Fu	ab 13 Jahre	Do 17:30-19:30	bitte erfragen	USC Paloma, Budoraum, Brucknerstr. 24, (Win/Barmb)	040 294126
Judo	6-9 Jahre	Mi + Fr 16:00-17:00	10 €/Monat	USC Paloma, Budoraum, Brucknerstr. 24, (Win/Barmb)	040 294126
Judo einsteiger	ab 6 J.	Fr 15:30-16:30	10,50 €/Mon.	VfL 93, Bewegungssaal VfL, (Win)	2798377
Judo Wettkämpfer I/II	ab 7 J./ ab 9 J.	Fr. 16:30 / 17:30	10,50 €/Mon.	VfL 93, Bewegungssaal VfL, (Win)	2798377
Judo	ab 9 Jahre	Mi + Fr 17:00-18:15	10€/Monat	USC Paloma, Budoraum, Brucknerstr. 24, (Win/Barmb)	040 294126
Ju Jutsu/Selbstverteidigung	ab 11 J.	Di 16:30-18:00	10,50 €/Mon.	VfL 93, Bewegungssaal VfL, (Win)	2798377
Karate	ab 6 Jahre	Mo 17:00-18:00	10€/Monat	USC Paloma, Budoraum, Brucknerstr. 24, (Win/Barmb)	040 294126
Kicking Kids	6-12 J.	Di 17-18	bitte erfragen	Thaiholics, Mühlenkamp 41-43, (Win)	27871828
Kung Fu	4-16 J.	bitte erfragen	ab 44 €/Mon.	Ching Woo Kampfkunstsch., Überseering 23 - 25, (Win)	6325000
Kung Fu - Mädchengruppen	6-13 J.	Mo + Do	ab 44 €/Mon.	Ching Woo Kampfkunstsch., Überseering 23 - 25, (Win)	6325000
Selbstverteidigung	9-14 J.	Mi 17-18	4,70 €/Mon.	Sportspaß, Alsterdorfer Straße 39, (Win)	291661

### KUNST

Kurse	Altersgruppe	Termine	Preis	Anbieter, Veranstaltungsort	Kontakt
<b>EIMSBÜTTEL</b>					
Kinderkunstwerkstatt "Die Buntstifte"	ab 3 J.	Sa 2x/Mon.	bitte erfragen	Atelier Corinna Andresen, Eichenstr.9, (Eims)	0177/5074551
<b>EPPENDORF</b>					
Collagen herstellen	ab 10 J.	ab 8.4./3 Termine	48 €/ 3 Termine	Ev. Familienbildung, Looeplatz 14-16, (Epp)	46079319
<b>HARVESTEHUDE</b>					
Kreativitätsförderung	1,5-3 J./3-6J./6-10 J.	Fr	10 €/1,5 Std.	Aktion Kinderparadies, Spielplatz Garbestr., Gustav-Falke-Str., (Hav)	0160-97957242
Kunstschule für Kinder/Anm. erforderlich!	3-6 J. + bis 12 J.	Di o. Mi 16-18	bitte erfragen	Kunstschule am Mittelweg, Mittelweg 145a, (Hav)	0179/5437126



Eppendorfer Weg 279 · 20251 Hamburg · Telefon 650 551 70  
Öffnungszeiten: Mo.-Fr. 10:30 - 19:00 und Sa. 11:00 - 16:00

Hier finden Sie alles für die Kinderparty sowie eine große  
Auswahl an ausgewählten Spielsachen, Puppen- und  
Verkleidungsartikel für Kinder von 0-15 Jahren

## NEU IM WALDWEG: KLEIDUNG VON SCOTCH&SODA, PEPE, VINGINO ...



EPPENDORFER WEG 279 FON: +49 40 41 11 25 00  
20251 HAMBURG FAX: +49 40 41 11 25 01  
WALDWEG 68 FON: +49 40 64 42 31 41  
22393 HAMBURG FAX: +49 40 63 66 39 52

WWW.MEILENSTIEFEL-HAMBURG.DE

KUNST						
Kurse	Altersgruppe	Termine	Preis	Anbieter, Veranstaltungsort	Kontakt	
<b>LOKSTEDT</b>						
Offene Werkstatt - nur für Mädchen	ab 9 J.	Di + Fr 15-18	5-6 €/1x	Plakatwerkstatt, Veilchenstieg 29, (Lok)	564668	
<b>UHLENHORST</b>						
Acrylmalen (Warteliste!)	3-5 J.	Do	47,50 €/Mon.	Nina Helbig, Kibula, Schenkendorfstr., (Uhl)	2207358	
Mini-Maler 1	3-5 J.	Di 16-17:30 + Mi 15:30-17	138 €/Hljb. + Materialgeld	Jugendmusikschule, Schule Winterhuder Weg, (Uhl)	428977147	
Freies Malen	ab 5 J.	div. Termine	50 €/Mon.	Atelier für Kunsttherapie und -päd., Kuhmühle 4, (Uhl)	88173639	
Individuelles Zeichnen und Malen	6-10 J.	Di 15:30-17	68 €/Mon.	Kunstschule Atelier Sybille Kreynhop, Fährhausstr. 20, (Uhl)	2295456	
Kreatives Arbeiten	6-9 J.	Mo + Do 15:30-17	138 €/Hljb. + Materialgeld	Jugendmusikschule, Schule Winterhuder Weg, (Uhl)	428977147	
Freies Atelier	ab 10 J.	Fr 15:30-17	138 €/Hljb. + Materialgeld	Jugendmusikschule, Schule Winterhuder Weg, (Uhl)	428977147	
Individuelles Zeichnen und Malen	11-15 J.	Di 15:30-17	75 €/Mon.	Kunstsch. Atl. Sybille Kreynhop, Fährhausstr. 20, (Uhl)	2295456	
<b>WINTERHUDE</b>						
Mutter-Kind-Malen	2-4 J.	Mo-Fr	66 €/Mon.	Kunstschule Krabax, Sierichstr. 124, (Win)	33426478	
Experim. Kunst für kl. Künstler	3-5 J.	Mo-Fr	66 €/Mon.	Kunstschule Krabax, Sierichstr. 124, (Win)	33426478	
Wochenendworkshop alle Themen	3-5/6-13/ 14-18 J.	1,5 / 2 Std. Sa/So	30-35 €/Term.	Kunstschule Krabax, Sierichstr. 124, (Win)	33426478	
Experimentelles Malen und Zeichnen	5-13 J.	Mo-Fr	78 €/Mon.	Kunstschule Krabax, Sierichstr. 124, (Win)	33426478	
Kunst/Englisch Kombiangebot	6-16 J.	Mo-Fr	78 €/Mon.	Kunstschule Krabax, Sierichstr. 124, (Win)	33426478	
Holzwerkstatt	6-16 J.	Fr	78 €/Mon.	Kunstschule Krabax, Sierichstr. 124, (Win)	33426478	
Modedesign von A-Z	ab 7 J.	jeden 2. So 12:30-14:00	30 €/Term.	Xenia Barberon in Kunstschule Krabax, Sierichstr. 124, (Win)	0172/4482747	
Manga/Comic/Mode	8-18 J.	Mo-Fr	78 €/Mon.	Kunstschule Krabax, Sierichstr. 124, (Win)	33426478	
Malen und Zeichnen für Jugendliche	14-18 J.	Mo-Fr	78 €/Mon.	Kunstschule Krabax, Sierichstr. 124, (Win)	33426478	
Aquarellkurs für Jugendliche	14-18 J.	Mo-Fr	78 €/Mon.	Kunstschule Krabax, Sierichstr. 124, (Win)	33426478	
Kunst- und Kreativkurse	5-13 J.	Mo, Di, Do 15-18	70 €/Monat	Wilde Wertstatt, im Mozarteum, Wiesendamm 153, (Win), <a href="http://diewildewerkstatt.de/to/">http://diewildewerkstatt.de/to/</a>		

MUSIK						
Kurse	Altersgruppe	Termine	Preis	Anbieter, Veranstaltungsort	Kontakt	
<b>EIMSBÜTTEL</b>						
Rhythmik für Kinder	1,5-3 J.	Mo 15:45-16:20	30 €/Mon.	Atelier f. Musik, Bewegung & Improvisation, Bartelsstr. 12, (Eims.)	4303961	
 <p>Rhythmik für Kinder, 3-6 Jahre, Termin: Montag 16:30-17:05 Uhr, Preis: 30 €/Monat  <b>ATELIER FÜR MUSIK, BEWEGUNG &amp; IMPROVISATION</b>          Atelier f. Musik, Bewegung &amp; Improvisation, Bartelsstr. 12, Eimsbüttel, Tel. 430 39 61, <a href="http://www.sternschanzen-atelier.de">www.sternschanzen-atelier.de</a></p>						
Musikalische Früherziehung	3-6 J.	bitte erfragen	35 €/Mon.	Hausmusik, Högenstrasse 74 a, (Eims.)	42101849	
musik. Früherziehung	bis 3 J./ab 3 J.	div. Termine	107 €/10 Termine	Zwergenorchester, Eppendorfer Weg 172, (Eims)	46069140	
Musik u. Tanz f. Kind. I + II	ab 4 J.	Do 17 (ab 21.3.)	bitte erfragen	Kinder lieben Musik, Gefionstraße 3, (Eims),	info@kinderliebenmusik.de	
Elementare Musikerziehung*	4 J./5 J.	Mo	183 €/Jahr	Jugendmusikschule, Eduardstr., (Eims.)	42809 4144	
Elementare Musikerziehung*	4 J./5 J.	Mo	181 €/Jahr	Jugendmusikschule, Tornquiststr., (Eims.)	42807 4144	
Rhythmik für Kinder	4-6 J.	Mo 17-17:45	35 €/Mon.	Atelier f. Musik, Bewegung & Improvisation, Bartelsstr. 12, (Eims.)	4303961	
Klavier-Basis-Kurs	4-7 J.	FR 16-16:45	40 €/Mon.	Atelier f. Musik, Bewegung & Improvisation, Bartelsstr. 12, (Eims.)	4303961	
Instrumental- u. Gesangunt.	ab 5 J.	bitte erfragen	bitte erfragen	Hausmusik, Högenstrasse 74 a, (Eims.)	42101849	
Musikalische Früherziehung		bitte erfragen	42 €/Mon.	Abenteuer Musik, Unnastr. 2, (Eims)	407750	
Div. Instrumente	bitte erfragen	bitte erfragen	ab 49€/Mon. f. 30Min/Wo.	Abenteuer Musik, Unnastr. 2, (Eims)	407750	
Spielmannszug	ab 6 J.	Mi 18-20	11,50 €/Mon.	Grün-Weiß Eimsbüttel, Aula der Schule Eduardstr, (Eims)	4142470-0	
Klavier Einzel-/Duounter.		Termine auf Anfrage	bitte erfragen	Atelier f. Musik, Bewegung & Improvisation, Bartelsstr. 12, (Eims.)	4303961	
<b>EPENDORF</b>						
Robbie	bis 1,5 J.	div. Termine	15 €/Mon. o. 50 €/10x	Yamaha Music School, Osterfeldstraße 12-14, (Epp)	479909	
Kraki-Krabbelkinder mit Musik	1,5 - 3 J.	div. Termine	25 €/Mon. o. 80 €/10x	Yamaha Music School, Osterfeldstraße 12-14, (Epp)	479909	
Kraki plus	3 - 4 J.	div. Termine	35 €/Mon. o. 119 €/10x	Yamaha Music School, Osterfeldstraße 12-14, (Epp)	479909	
Music Wonderland	ab 3,5 J.	div. Termine	50 €/ Mon.	Yamaha Music School, Osterfeldstraße 12-14, (Epp)	479909	
Junior Music Course	ab 4 J.	div. Termine	55 €/Mon.	Yamaha Music School, Osterfeldstraße 12-14, (Epp)	479909	



Mein Lachen

44 21 74

[www.mein-lachen.de](http://www.mein-lachen.de)

## Liebe Kinder,

„Mein Kinderlachen“ heißt Euch Herzlich Willkommen!

Kommt herein und lasst Euch überraschen!

Wir und Zumi werden euren Besuch zu einem ganz besonderen Erlebnis machen!

Eure Luisa de Jonquières und Kollegen *und Zumi*



Mein Kinderlachen

65 86 50 76

[www.mein-kinderlachen.de](http://www.mein-kinderlachen.de)

## Mein Kinderlachen

Zahnärztliche Praxis | Patrick Busch

Kinder- und Jugendzahnmedizin

Rothenbaumchaussee 119 | 20149 Hamburg | Fon: 040-658 650 76 | Fax: 040-658 650 77 | E-Mail: [info@mein-kinderlachen.de](mailto:info@mein-kinderlachen.de)





... lernen und erleben in der weltweit größten Freizeit-Theaterschule für Kinder und Jugendliche!

STAGECOACH Hamburg-West  
Tel. 0 800-588 84 50  
hamburgwest@stagecoach.de  
www.stagecoach.de/hamburgwest



Theatre Arts Schools  
**Stagecoach**

# Einzelnachhilfe - zu Hause -

qualifizierte Nachhilfelehrer  
für alle Fächer und Klassen



040 - 500 490 95

[www.nachhilfe-hh.de](http://www.nachhilfe-hh.de)

## MUSIK

Kurse	Altersgruppe	Termine	Preis	Anbieter, Veranstaltungsort	Kontakt
<b>EPENDORF</b>					
Junior Step fundamental course	ab 6 J.	div. Termine	60 €/Mon.	Yamaha Music School, Osterfeldstraße 12-14, (Epp)	479909
Fun Key Kids (Keyboard/Klavier)	ab 6 J.	div. Termine	ab 55 €/Mon.	Yamaha Music School, Osterfeldstraße 12-14, (Epp)	479909
Schlagzeug	ab 6 J.	div. Termine	ab 55 €/Mon.	Yamaha Music School, Osterfeldstraße 12-14, (Epp)	479909
E-Gitarre	ab 6 J.	div. Termine	ab 55 €/Mon.	Yamaha Music School, Osterfeldstraße 12-14, (Epp)	479909
Saxophon	ab 6 J.	div. Termine	ab 55 €/Mon.	Yamaha Music School, Osterfeldstraße 12-14, (Epp)	479909
Blockflöte	ab 6 J.	div. Termine	ab 25 €/Mon.	Yamaha Music School, Osterfeldstraße 12-14, (Epp)	479909
Fun Key (Keyboard)	ab 8 J.	div. Termine	ab 55 €/Mon.	Yamaha Music School, Osterfeldstraße 12-14, (Epp)	479909
Keys 4 Music (Klavier)	ab 8 J.	div. Termine	ab 55 €/Mon.	Yamaha Music School, Osterfeldstraße 12-14, (Epp)	479909
Spaß mit sechs Saiten (Gitarre)	ab 8 J.	div. Termine	ab 55 €/Mon.	Yamaha Music School, Osterfeldstraße 12-14, (Epp)	479909
Querflöte	ab 8 J.	div. Termine	ab 55 €/Mon.	Yamaha Music School, Osterfeldstraße 12-14, (Epp)	479909
Wir machen Musik (freie Plätze erfr.)	2-3/3-4 /4-5 J.	Mo u. Di div. Zeiten	ca. 92 €/14 Std.	Kulturhaus Eppendorf, Julius-Reincke-Stieg 13 a, (Epp)	481548
Kreativer Kindertanz	ab 3, ab 4, ab, ab 6 J.	Di, Do, Sa	35 €/Mon.	Movimental, Hoheluftchaussee 124-126, (Epp)	78893478
Musik. Früherziehung	bis 1J./bis 2.5J./bis 4J./4-6J.	bitte erfragen	100€/10 Term.	LÜTTE SKOL, Erikastr. 57, (Epp)	0173/6038596
Gitarre für Kids	5-6J/6-8J./8-10J.	bitte erfragen	100€/10 Term.	LÜTTE SKOL, Erikastr. 57, (Epp)	0173/6038596
Kinderchor	6-10 J.	bitte erfragen	bitte erfragen	LÜTTE SKOL, Erikastr. 57, (Epp)	0173/6038596
E-Bass	ab 10 J.	div. Termine	ab 55 €/Mon.	Yamaha Music School, Osterfeldstraße 12-14, (Epp)	479909
Vocals	ab 10 J.	div. Termine	ab 55 €/Mon.	Yamaha Music School, Osterfeldstraße 12-14, (Epp)	479909
<b>HARVESTEHUDE</b>					
Elementare Musikerziehung*	4 J./5 J.	Do	180 €/Jahr	Jugendmusikschule, Kielortallee, (Hav)	42801 4144
Elementare Musikerziehung*	4 J./5 J.	Mi, Do, Fr	180 €/Jahr	Jugendmusikschule, Michael-Otto-Haus, Mittelweg, (Hav)	42801 4144
Vorchöre Knabenchor*	4-6/6-8/8-10J.	Mi, Do	130 €/Jahr	Jugendmusikschule, Michael-Otto-Haus, Mittelweg, (Hav)	42801 4161
Vorchöre Mädchenchor*	4-7 J.	Mo 14-15,15-16, 17-18	180 €/Jahr	Jugendmusikschule, Michael-Otto-Haus, Mittelweg, (Hav)	42801 4144
Instrumente und Töne*	6 J.	Mi 16:30-17:30	180 €/Jahr	Jugendmusikschule, Michael-Otto-Haus, Mittelweg, (Hav)	42800 4144
Musik. Entdeckungsreise*	6 J.	Do 17:30-18:30	180 €/Jahr	Jugendmusikschule, Michael-Otto-Haus, Mittelweg, (Hav)	42801 4144
Solfège*	6-7/7-9/9-14 J.	Do	228 €/Jahr	Jugendmusikschule, Turmwegschule, (Hav)	42801 4144
Knabenchor St. Nikolai	7-8 J.	Mo,Di	bitte erfragen	St. Nikolai, Turmsaal, (Hav)	6400822
Mädchenchor*	8-10/10-14/ab 14 J.	Mo, Mo + Fr	180 €/Jahr	Jugendmusikschule, Michael-Otto-Haus, Mittelweg, (Hav)	42801 4144
Haupt-Knabenchor*	ab 10 J.	Di + Fr	260 €/Jahr	Jugendmusikschule, Michael-Otto-Haus, Mittelweg, (Hav)	42801 4161
Musikgarten		Di+Fr 15-18	bitte erfragen	Cafe SternChance, Schröderstiftstr. 7, (Hav)	43193944
Kinderchor		So 16-17	bitte erfragen	Cafe SternChance, Schröderstiftstr. 7, (Hav)	0176/64246161
<b>LOKSTEDT</b>					
Elementare Musikerziehung	2-6 J.	bitte erfragen	29 €/Mon.	Musik Kunstschule, Sottorfallee 9, (Lok)	54752472

Die Spezialisten für schönen  
Urlaub mit Kindern.

**Kinder Reise Welt**

[www.kinderreisewelt.de](http://www.kinderreisewelt.de) • Tel.: 0221/94 22 150

Otto F.K. Koch seit 1890



Bei Vorlage dieser Anzeige und bei einem Einkauf ab 30,- Euro (keine Barauszahlung), gültig bis 30.6.2014

**5,- €  
Gutschein**

Tolle Ostergeschenke  
für Groß und Klein  
+ große Auswahl  
an Ranzen!

Otto F.K. Koch | Eppendorfer Landstraße 104 | [www.papeterie-hamburg.de](http://www.papeterie-hamburg.de)  
info@papeterie-hamburg.de | Tel. 4809210 | Mo-Fr 9:30-19 Uhr | Sa 9:30-18 Uhr

Papeterie Geschenke Künstlerbedarf Organizer Schreibgeräte Spielzeug Schule Bürobedarf

MUSIK						
Kurse	Altersgruppe	Termine	Preis	Anbieter, Veranstaltungsort	Kontakt	
<b>LOKSTEDT</b>						
Musikkindergarten/musik. Früherz.	3-6 J.	Mo, Di, Mi	bitte erfragen	Musikgarten, Bei der Lutherbuche 36 (Gemeindezentrum), (Lok)	5532512	
Instrumentenkar./Instrumentenunterr.	bitte erfragen	bitte erfragen	55 €/Mon./ab 61 €	Musik Kunstschule, Sottorfallee 9, (Lok)	54752472	
<b>MITTE</b>						
Elementare Musikerziehung*	5 J.	Di, Mi	185 €/Jahr	Jugendmusikschule, Brecht-Schule, Holzdamms 36, (Mitte)	42811 4144	
Kinderchor (Zimbelsternchen)	ab 4 J.	Mi 15 +15:45	bitte erfragen	Hauptkirche St. Petri, Mönckebergstr. (Gemeindehaus), (Mitte), <a href="http://www.kinderkantorei-hamburg.de">www.kinderkantorei-hamburg.de</a>		
Kinderchor (Zimbelsternchen)	ab 4 J.	Di 16:15	bitte erfragen	Hauptkirche St. Katharinen, Katharinenkirchhof 1, (Mitte), <a href="http://www.kinderkantorei-hamburg.de">www.kinderkantorei-hamburg.de</a>		
Kinderchor (Kinderkantorei I)	ab 6 J.	Do 15	bitte erfragen	Hauptkirche St. Katharinen, Katharinenkirchhof 1, (Mitte), <a href="http://www.kinderkantorei-hamburg.de">www.kinderkantorei-hamburg.de</a>		
Kinderchor (Kinderkantorei I)	ab 6 J.	Mi 16:30	bitte erfragen	Hauptkirche St. Petri, Mönckebergstr. (Gemeindehaus), (Mitte), <a href="http://www.kinderkantorei-hamburg.de">www.kinderkantorei-hamburg.de</a>		
Kinderchor (Kinderkantorei II)	ab 8 J.	Di 15	bitte erfragen	Hauptkirche St. Katharinen, Katharinenkirchhof 1, (Mitte), <a href="http://www.kinderkantorei-hamburg.de">www.kinderkantorei-hamburg.de</a>		
Kinderchor (Kinderkantorei II)	ab 8 J.	Mo 16:30	bitte erfragen	Hauptkirche St. Petri, Mönckebergstr. (Gemeindehaus), (Mitte), <a href="http://www.kinderkantorei-hamburg.de">www.kinderkantorei-hamburg.de</a>		
Kinderchor (Currende)	ab 10 J.	Do 16:30	bitte erfragen	Hauptkirche St. Petri, Mönckebergstr. (Bachsaa), (Mitte), <a href="http://www.kinderkantorei-hamburg.de">www.kinderkantorei-hamburg.de</a>		
<b>SONSTIGE</b>						
Div. Instrumente	bitte erfragen	bitte erfragen	ab 49€/Mon. f. 30Min/Wo.	Abenteuer Musik, Fuhlsbüttlerstr. 113, (Sonst.)	294868	
Musikalische Früherziehung		bitte erfragen	42 €/Mon.	Abenteuer Musik, Fuhlsbüttlerstr. 113, (Sonst.)	294868	
<b>UHLENHORST</b>						
Babymassage mit Musik	ab 2 Monate	Mi 12	bitte erfragen	Musikgarten, Schenkendorfstraße 33, (Uhl),	corinaelvers@aol.de	
Eltern-Kind-Kurs	ab 6 Mon. -2 J.	vormittags: Mo, Di, Mi	ab 32 €/Mon.	Musikgarten, Schenkendorfstraße 33, (Uhl),	corinaelvers@aol.de	
Eltern-Kind-Kurs	1 - 3,5 J.	nachmittags: Mo-Do	ab 32 €/Mon.	Musikgarten, Schenkendorfstraße 33, (Uhl),	info@musikgarten-hh.de	
Eltern-Kind-Kurs	3 J.	Fr 17:15	ab 32 €/Mon.	Musikgarten, Schenkendorfstraße 33, (Uhl),	corinaelvers@aol.de	
Musik & Rhythmik (ohne Eltern)	3,5 - 5 J.	Mo 16	35 €/Mon.	Musikgarten, Schenkendorfstraße 33, (Uhl),	info@musikgarten-hh.de	
Gilalelu NEU deutsch-französisch	1-2 J.	Fr 15-15:45	32 €/Mon.	GilaSchool, Heinrich-Hertz-Str. 135, (Uhl)	22626161	
Gilalelu NEU deutsch-französisch	2-3 J.	Fr 16- 16:45	32 €/Mon.	GilaSchool, Heinrich-Hertz-Str. 135, (Uhl)	22626161	
Musik. Früherziehung	ab 4 J./ab 5 J.	div. Termine	30€/Mon.	Pianoforte, Kanalstraße 14, (Uhl)	235 460 19	
Instrumentenkarussell	5-7 J.	div. Termine	48€/Mon.	Pianoforte, Kanalstraße 14, (Uhl)	235 460 19	
<div style="display: flex; align-items: center;"> <div style="border: 1px solid black; padding: 5px; margin-right: 10px;"> <small>Qualifizierter Blockflötenunterricht <b>Annette Seidel</b> staatl. gepr. Musikerzieherin</small> </div> <div style="text-align: center;">  </div> <div style="margin-left: 20px;"> <p>Blockflöte - ab 7 Jahren, auch 2-4er Gruppen, Termine: Dienstag und Freitag, Preis: bitte erfragen <b>ANNETTE SEIDEL</b> Wartenau 13, Hohenfelde, Uhlenhorst, Winterhude, Tel. 25 58 57, <a href="http://www.annette-seidel.com">www.annette-seidel.com</a></p> </div> </div>						
div. Instrumente		div. Termine	ab 38€/Mon.	Pianoforte, Kanalstraße 14, (Uhl)	235 460 19	
<b>WINTERHUDE</b>						
Village	0 bis 1,5 J.	div. Termine	bitte erfragen	Kindermusik in English with Karen, Maria-Louisen-Stieg 1, (Win)	18042896	
Our Time	1,5 - 3 J.	div. Termine	bitte erfragen	Kindermusik in English with Karen, Maria-Louisen-Stieg 1, (Win)	18042896	
Family Time	0 - 7 J.	div. Termine	bitte erfragen	Kindermusik in English with Karen, Maria-Louisen-Stieg 1, (Win)	18042896	
ABC English and Me	2-6 J.	div. Termine	bitte erfragen	Kindermusik in English with Karen, Maria-Louisen-Stieg 1, (Win)	18042896	
Imagine that	3-5,5 J.	div. Termine	bitte erfragen	Kindermusik in English with Karen, Maria-Louisen-Stieg 1, (Win)	18042896	
Music for the Young Child	4,5-7 J.	div. Termine	bitte erfragen	Kindermusik in English with Karen, Maria-Louisen-Stieg 1, (Win)	18042896	
Musikalische Früherziehung	1,5 J	Mi 16:15	103€/14x40 Min.	Hamburger Mozarteum, Wiesendamm 153, (Win)	45038730	
Musikal. Früherziehung	1,5 J.	Mi 15:30	103€/14x 40 Min.	Hamburger Mozarteum, Wiesendamm 153, (Win)	45038730	
Musikal. Früherziehung	1,5 J.	Mi 16:15 Uhr	103 €/ 14x 40 Min.	Hamburger Mozarteum, Wiesendamm 153, (Win)	45038730	
Musikal. Früherziehung	1,5-2 J.	Di 16:30	103€/14x40 Min.	Hamburger Mozarteum, Wiesendamm 153, (Win)	45038730	
<div style="display: flex; align-items: center;"> <div style="border: 1px solid black; padding: 5px; margin-right: 10px;">  </div> <div style="margin-left: 20px;"> <p>Betreute musische Spielgruppe, 1,5-3,5 Jahre, Termin: Montag, Dienstag und Donnerstag 9-12:30 Uhr, Preis: 155 €/Monat <b>HAMBURGER MOZARTEUM</b> Wiesendamm 153, Winterhude, Tel. 45 03 87 30, <a href="http://www.hamburgermozarteum.de">www.hamburgermozarteum.de</a></p> </div> </div>						
Musikal. Früherziehung	2 J.	Di 17:00	103€/14x 40 Min.	Hamburger Mozarteum, Wiesendamm 153, (Win)	45038730	
Musikal. Früherziehung	2,5-3 J.	Di 16:15	103€/14x 40 Min.	Hamburger Mozarteum, Wiesendamm 153, (Win)	45038730	
Musikal. Früherziehung	3-4 J.	Di 15:30	103€/14x 40 Min.	Hamburger Mozarteum, Wiesendamm 153, (Win)	45038730	
Musikal. Früherziehung	3,5 J	Do 16, Do 16:45	103€/14x 40 Min.	Hamburger Mozarteum, Wiesendamm 153, (Win)	45038730	
Musikal. Früherziehung	4 J.	Mi 15:30, Do 17	103€/14x 40 Min.	Hamburger Mozarteum, Wiesendamm 153, (Win)	45038730	

# Hilke Diestel

## Zahnärztin

Kinderzahnheilkunde  
Ästhetische Zahnmedizin  
Parodontologie

Tel. 040 2714 1474  
Papenhuder Straße 49  
22087 Hamburg  
[www.Zahnarztpraxis-Uhlenhorst.de](http://www.Zahnarztpraxis-Uhlenhorst.de)



# RHYTHMIK FÜR KINDER

Spaß an Bewegung, Musik, Tanz & Rhythmus

## Kurse für Kinder:

Eltern-Kind Rhythmik von 1,5 bis 3 Jahren

Rhythmik für Kinder von 4 bis 6 Jahren

Klavier-Basis-Kurs für Kinder von 4 bis 7 Jahren



Das Atelier, Serena Kahnert, Bartelsstr. 12, 20357 Hamburg, Tel. 430 39 61  
[www.sternschanzen-atelier.de](http://www.sternschanzen-atelier.de)

MUSIK						
Kurse	Altersgruppe	Termine	Preis	Anbieter, Veranstaltungsort	Kontakt	
<b>WINTERHUDE</b>						
Musikal. Früherziehung	5 J.	Mo 15:45, Di 15:45	103€/14x 40 Min.	Hamburger Mozarteum, Wiesendamm 153, (Win)	45038730	
Blockflöte (auch in 2-3er Gruppe)	ab 5,5 J.	div. Termine	bitte erfragen	Hamburger Mozarteum, Wiesendamm 153, (Win)	45038730	
Klavier, Geige, Querflöte	ab 6 J.	div. Termine	bitte erfragen	Hamburger Mozarteum, Wiesendamm 153, (Win)	45038730	
Gitarre, E-Gitarre	ab 7 J.	div Termine	bitte erfragen	Hamburger Mozarteum, Wiesendamm 153, (Win)	45038730	
Klarinette, Saxophon	ab 8 J.	div. Termine	bitte erfragen	Hamburger Mozarteum, Wiesendamm 153, (Win)	45038730	
Gesang und Schauspiel	ab 15 J.	div. Termine	bitte erfragen	Hamburger Mozarteum, Wiesendamm 153, (Win)	45038730	
Musik. Früherziehung	4-6 J.	div. Termine	bitte erfragen	Music Academy Hamburg, Jarrestraße 4, (Win)	75119655	
Instrumente		div. Termine	bitte erfragen	Music Academy Hamburg, Jarrestraße 4, (Win)	75119655	
Gitarre, Bass, Cello	bitte erfragen	bitte erfragen		Musikzimmer Winterhude, Herderstr. 81, (Win)	33424620	
Pop Gesang	ab 11J.	Di 18:30-19:30	ab 30 €/Mon.	On Stage, Krohnskamp 33, (Win)	35540786	

SCHAUSPIEL						
Kurse	Altersgruppe	Termine	Preis	Anbieter, Veranstaltungsort	Kontakt	
<b>EIMSBÜTTEL</b>						
Schauspiel	12-15 J./16-19J.	Do 17:30 / Mo 17:30	50 €/Mon./65€/Mon.	Junge Mimen, Gemeindehaus Christuskirche, (Eims.)	442972	
<b>EPPENDORF</b>						
Theaterkurs - z.Z. Thema Odysseus	ab 6J./versch. Altersklassen	bitte erfragen	44€/Mon.	Theaterschule Zeppelin, Kaiser-Friedrich-Ufer 27, (Epp./Hoheluft), theaterschule@theaterzeppelin.de		
Tanz, Gesang, Schauspiel	6-10,11-13, 14-18J.	Sa	ab 109 €/Mon.	Hamburger Musical Company, Eppendorfer Weg 273a, Räume d. Ballettwerkst., (Epp)	34836872	
Schauspiel	4-6/7-10 J.	Mi 15:30/17:00	40 €/Mon./45 €/Mon.	Junge Mimen, Kulturhaus Eppendorf, Julius-Reincke-Stieg 13, (Epp)	442972	
Schauspiel	10-13 J.	Fr 16	45 €/Mon.	Junge Mimen, Falkenried Terrassen, Löwenstr. 29a, (Epp)	442972	
<b>HARVESTEHUDE</b>						
Improvisationstheater dt.-sp.	4-11 J., versch. Gruppen	Mi, Do	43 €/Mon.	Museum für Völkerkunde, Rothenbaumchaussee 64, (Hav)	0176/20332585	
Pantomime*	10-13 J.	Mi 18:00-19:00	228 €/Jahr	Jugendmusikschule, Michael-Otto-Haus, Mittelweg, (Hav)	42801 4144	
<b>MITTE</b>						
Schauspiel	3-5 J.	Di 15:30	40 €/Mon.	Junge Mimen, Theater Orange, Marktstr. 24, (Mitte)	442972	
<b>SONSTIGE</b>						
Schauspiel, Tanz, Gesang	4-6 J.	Sa 9:30-11/12-13:30/13:30-15 (bitte anmeld.!) ab 22.3.	18 €/Sa	Stagecoach, Boshchr. 15, Tanzfabrik, (Sonst.)	08005888450	



**Stagecoach**  
Theatre Arts Schools

„Early Stages“ – je eine 1/2 Stunde Schauspiel, Tanz und Gesang, 4-6 Jahre, Termin: Freitag 15 bis 16:30 Uhr, Preis: 18 €/Freitag  
**STAGECOACH** Das Trimester startet am 21.3. (bitte anm.!!)  
 Stagecoach, Boshchr. 15, Tanzfabrik, Tel. 08005888450, [www.stagecoach-hamburg.de](http://www.stagecoach-hamburg.de)

Schauspiel, Tanz, Gesang	6-16 J.	Sa 10-13 /14-17 (bitte anm.!) ab 22.3.	35 €/Sa	Stagecoach, Boshchr. 15, Tanzfabrik, (Sonst.)	08005888450	
Schauspiel, Tanz, Gesang	6-16 J.	Fr 15:30-18:30 (bitte anm.!) ab 21.3	35 €/Fr	Stagecoach, Boshchr. 15, Tanzfabrik, (Sonst.)	08005888450	
Schauspiel f. Kind.&Jugendl.	5-18 J.	Mo - Fr (versch. Altersgr.)	80 €/Mon. f. 1 i.d.Wo.	New Talent Film-Schauspielschule, Legienstr. 10, (Sonst.)	73674243	
Schauspiel f.d. MINIS	5-7 J.	Sa	25 €	New Talent Film-Schauspielschule, Legienstr. 10, (Sonst.)	73674243	
Workshop	15-18 J.	So	65 €	New Talent Film-Schauspielschule, Legienstr. 10, (Sonst.)	73674243	
Schauspiel, Kameraact., Castingtr.	8-15 J.	Sa. o. So	45 €/ 4 Std. Sonderpreis	New Talent Film-Schauspielschule, Legienstr. 10, (Sonst.)	73674243	
Schauspielkurs	16-19J.	Fr 17:30	bitte erfragen	TASK Schauspielschule, Eiffelstr. 1, (Sonst.)	38615466	
Schauspielkurs	div. Gruppen	div. Termine	bitte erfragen	TASK Schauspielschule, Schomburgstr. 50, (Sonst.)	38615466	
<b>UHLENHORST</b>						
Gilala-Tanz +Theater	3-5J.	Mi 15-15:50	35 €/Mon.	GilaSchool, Heinrich-Hertz-Str. 135, (Uhl)	22626161	
Gilala-Tanz +Theater	3-5J.	Mi 16-16:50	35 €/Mon.	GilaSchool, Heinrich-Hertz-Str. 135, (Uhl)	22626161	
Gilala-Tanz +Theater	3-5J.	Do 15:30-16:20	35 €/Mon.	GilaSchool, Heinrich-Hertz-Str. 135, (Uhl)	22626161	
Gilakteure I -Tanz+Theater	5-6J.	Do 16:30-17:30	39 €/Mon.	GilaSchool, Heinrich-Hertz-Str. 135, (Uhl)	22626161	
Gilakteure -Tanz+Theater NEU	6-8J.	Di 17-18	39 €/Mon.	GilaSchool, Heinrich-Hertz-Str. 135, (Uhl)	22626161	
Gilakteure II-Tanz+Theater	6-8J.	Mi 17-18	39 €/Mon.	GilaSchool, Heinrich-Hertz-Str. 135, (Uhl)	22626161	

## Schwimmschule Fiedler

Spielerisch und ohne jeglichen Erfolgsdruck im 33 Grad warmen Wasser.

Gruppen für 4 - 5-Jährige

Schwimmlern- und Fortgeschrittenkurse

**Jetzt: NEUER Standort in Alsterdorf!**

Schwimmschule Fiedler  
 Telefon 040 - 46 30 00  
[www.schwimmschulefiedler.de](http://www.schwimmschulefiedler.de)

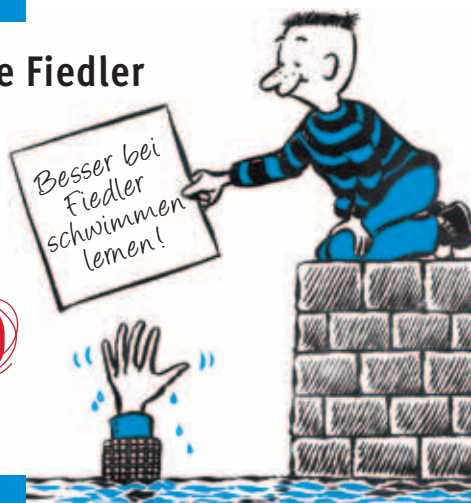

## Früh fördern statt Nachhilfe

Kostenlose Schnupperstunde

**Helen Doron**  
 Early English

## ENGLISCH FÜR KINDER

Spaß und Erfolg durch spielerisches Lernen mit allen Sinnen für Kinder ab 3 Monate bis 14 Jahre • kleine Gruppen von 4-8 Kindern

**Learning Centre HH-Lokstedt**  
 Lokstedter Steindamm 10 (Siemersplatz)  
 (040) 560 600 68 • [lokstedt@helendoron.de](mailto:lokstedt@helendoron.de)

**Learning Centre HH-Eimsbüttel**  
 Bismarckstraße 44  
 (040) 18 0773 18 • [eimsbuettel@helendoron.de](mailto:eimsbuettel@helendoron.de)

Für andere Stadtteile: Tel. 0800 - 26 89 678 • [www.helendoron.de](http://www.helendoron.de)

## SCHAUSPIEL

Kurse	Altersgruppe	Termine	Preis	Anbieter, Veranstaltungsort	Kontakt
<b>UHLHORST</b>					
Gilakteure II-Tanz+Theater	6-8J.	Di 16-17	39 €/Mon.	GilaSchool, Heinrich-Hertz-Str. 135, (Uhl)	22626161
Gilartisten I -Tanz+Theater	8-10 J.	Do 17:30-18:30	39 €/Mon.	GilaSchool, Heinrich-Hertz-Str. 135, (Uhl)	22626161
Gilartisten II -Tanz+Theater	10-14 J.	Fr 17:30-19	46 €/Mon.	GilaSchool, Heinrich-Hertz-Str. 135, (Uhl)	22626161
<b>WINTERHUDE</b>					
Schauspiel	10-16 J.	Fr 16:30-17:30	ab 30 €/Mon.	On Stage, Krohnskamp 33, (Win)	35540786

## SCHWIMMEN

Kurse	Altersgruppe	Termine	Preis	Anbieter, Veranstaltungsort	Kontakt
<b>EIMSBÜTTEL</b>					
Junior-Pinguin	zum Seepferdchen +danach	bitte erfragen	bitte erfragen	bäderland, Kaifu-Bad, Hohe Weide 15, (Eims.)	188890
Schwimmernkurs,Seepferdchen	5-7 J.	bitte erfragen	bitte erfragen	Ballon Schwimmschule, Epi Zentrum, Sorthmannweg 11-13, (Eims.)	0800 588 98 24
<b>EPPENDORF</b>					
Junior-Pinguin	Seepferdchen	bitte erfragen	bitte erfragen	bäderland, Holthusenbad, Görnstraße 21, (Epp)	188890
<b>HARVESTEHUDE</b>					
Bambini	ab 3 J.+ ab Seepf.	Fr + Sa	90 €/10er-Karte	Aquasport & More, Turmweg 33, Grundschule, (Hav)	99991912
Schwimmkurse		Sa 16:30 / So 14	bitte erfragen	Swimmstars, Schwimmhalle Turmwegschule, (Hav),	christiansen@swimmstars.de
<b>MITTE</b>					
Seepferchen	5-7 J.	bitte erfragen	bitte erfragen	Ballon Schwimmschule, Atlantik Hotel, (Mitte)	0800 588 98 24
Junior-Pinguin	zum Seepferdchen +danach	Wochenkurse + Wochenendkurse	bitte erfragen	bäderland, Alsterhalle, Ifflandstraße 21, (Mitte/Hohenf.)	188890
<b>SONSTIGE</b>					
Gewöhnung-, Seepf.- und weiterführ. Kurse	ab 4 J.	versch. Termine, Di-Fr ab 16h	bitte erfragen	Schwimmschule Fiedler, Halle Kurt-Juster-Schule, (Sonst.)	463000
Gewöhnung-, Seepf.- und weiterführ. Kurse	ab 4 J.	Sa 9 -15h	bitte erfragen	Schwimmschule Fiedler, Halle Kurt-Juster-Schule, (Sonst.)	463000
<b>UHLHORST</b>					
Kleinkind./Seepf., Schwimmernk.	3-4 J./5-7 J.	bitte erfragen	bitte erfragen	Ballon Schwimmschule, Holmes Place im Mundsburg Center, (Uhl)	0800 588 98 24
Kleinkind./Seepf., Schwimmernk.	3-4 J./5-7 J.	bitte erfragen	bitte erfragen	Ballon Schwimmschule, Winterhuder Weg 98-108, Altenhof der ErK, (Uhl)	0800 588 98 24
Fortg., ab Seepferdchen		Fr 17:30-19	8 €/Mon.	HTBU, Klinikweg 10, (Uhl/B-Süd)	2995078



**Flotte Flitzer -  
jetzt für 59,95€  
statt 84,95€**



alle Modelle Gr.23-32

**Schüttfort.de**  
...wenn's um Schuhe geht!

Eppendorfer Landstraße 67 / Ecke Kümmellstraße,  
20249 Hamburg, ☎ 040 / 4807 4788

Herzlich Willkommen  
Welcome  
衷心欢迎



**MODERNE  
SCHULE  
HAMBURG**



**MSH – Wo Schule Spaß macht – jeden Tag!**

In der ersten trilingualen Schule Hamburgs  
lernen Schüler von der Vorschule bis zum Abitur  
Deutsch, Englisch und Chinesisch.

Unter dem Motto: „Zwischen Freiheit und Verantwortung“  
ist die private Ganztagschule nicht nur ein Haus des Lernens,  
sondern auch des Zusammenlebens.

[www.moderne-schule-hamburg.de](http://www.moderne-schule-hamburg.de)

## SONSTIGES

Kurse	Altersgruppe	Termine	Preis	Anbieter, Veranstaltungsort	Kontakt
<b>EIMSBÜTTEL</b>					
Kinder-/Jugendfechten	7-9J./9-17J.	Mo15-16/16-18	15,50€/Mon.	ETV, ETV-Sportzentrum, Bundesstraße 96, (Eims.)	401769-0
Fechten	ab 16 J.	Mo 20:30, Mi 20:15	13 €/Mon.	Grün-Weiß Eimsbüttel, GWE-Sportzentrum Lutterothstr. 43, (Eims)	4142470-0
Kanusport	ab 10J.	Di+Do	13,50 €/Mon.	ETV, ETV-Haus, Bismarckstr. 57, (Eims.),	jugend@etv-kanusport.de
<b>EPPENDORF</b>					
Kosmetik herstellen	ab 12 J.	Termine nach Absprache	22€/ Termin	Ev. Familienbildung, Loogepplatz 14-16, (Epp)	46079319
Teenie Schminkschule	ab 12 J.	Termine nach Absprache	22€/ Termin	Ev. Familienbildung, Loogepplatz 14-16, (Epp)	46079319
Kinder-Umweltgruppe	6-10 J./11-15 J.	Do (14tägig)	bitte erfragen	BUND Jugend, Kellinghusenpark, (Epp)	4603432
Kinder-Umweltgruppe	6-10 J./6-9 J./7-10 J.	Sa/Di/Mo	bitte erfragen	BUND Jugend, Kellinghusenpark, (Epp)	4603432
<b>HARVESTEHUDE</b>					
experimentieren	5-6 / 6-7/8-9 J.	bitte erfragen	bitte erfragen	Science-lab, Bogenstraße, (Hav)	51314791
Jugendfeuerwehr	ab 10 J.	jeden2.Di 18-20:30	80 € / Jahr	JFW Pöselldorf, Schröderstiftstr. 13, (Hav),	jugendfw@jf-oeseldorf.de
<b>UHLENHORST</b>					
Fechten	ab 6 J.	bitte erfragen	10,50 € + ggf. Zusatzbeitr.	TH Eilbeck, Ritterstr. 9, (Uhl/Eilb.)	20 37 04
Kletterwand		Sa 2x/Mon.	8 €/Mon.	HTBU, Klinikweg 10, (Uhl/B-Süd)	2995078
Zirkus und Akrobatik	ab 5 J./ab 10 J.	Mi / Do	10,50 € + ggf. Zusatzbeitr.	TH Eilbeck, Ritterstr. 9, (Uhl/Eilb.)	20 37 04
<b>WINTERHUDE</b>					
Kanu	Jugendl.	bitte erfragen	bitte erfragen	VfL 93, Bootshaus Barmbeker Str. 62, (Win)	2798377
Kochen	8-17 J.	Do 15:30-18:30	kostenfrei	Haus der Jugend, Bebelallee 22, (Win)	51499963
Offener Treff (Kicker, Kochen..)	ab 6 J.	Mo - Fr 15 - 20	kostenfrei	Haus der Jugend, Bebelallee 22, (Win)	51499963
Mädchengruppe	8-17 J.	Do 16 - 19	kostenfrei	Haus der Jugend, Bebelallee 22, (Win)	51499963
Zirkus und Akrobatik (Warteliste!)	6-10 J.	Mi. 17.45-19.00	10,00 €/Mon.	VfL93, Barmbeker Str. 32, (Win)	2798377

## SPRACHEN

Kurse	Altersgruppe	Termine	Preis	Anbieter, Veranstaltungsort	Kontakt
<b>EIMSBÜTTEL</b>					
Englisch Conversation	12-14J.	Mi 16:30 -17:30	59 € /Mon.	Helen Doron Early English, Bismarck Str. 44, (Hav/Eims/Epp)	18077318
Englisch für Kinder	2-3 J	Fr. 15:30	49 € /Mon.	Helen Doron Early English, Bismarck Str. 44, (Hav/Eims/Epp)	18077318
Englisch für Kinder	3-4 J.	Mi,Do Zeit bitte erfragen	49 € /Mon.	Helen Doron Early English, Bismarck Str. 44, (Hav/Eims/Epp)	18077318



Markus Hellwig  
Zahnarzt | Implantologe

Seit einem Jahr erfolgreich im Mittelweg

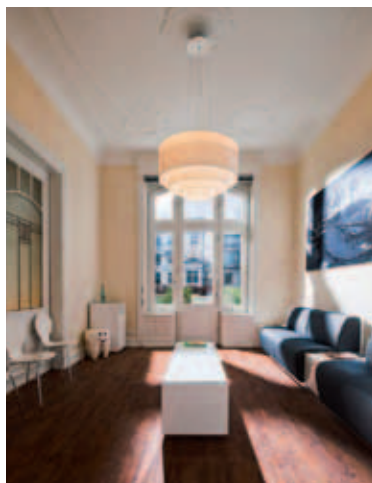

Modernste Zahnheilkunde  
für die ganze Familie

SPRACHEN						
Kurse	Altersgruppe	Termine	Preis	Anbieter, Veranstaltungsort	Kontakt	
<b>EIMSBÜTTEL</b>						
Englisch für Kinder	4-5 J.	Mi,Do Zeit bitte erfragen	49 €/Mon.	Helen Doron Early English, Bismarck Str. 44, (Hav/Eims/Epp)	18077318	
Englisch für Kinder	6-8J	Mo 16:00	49 €/Mon.	Helen Doron Early English, Bismarck Str. 44, (Hav/Eims/Epp)	18077318	
Englisch für Kinder	6-8J	Di 16:15	49 €/Mon.	Helen Doron Early English, Bismarck Str. 44, (Hav/Eims/Epp)	18077318	
Englisch für Kinder	8-10 J.	Mi 16:30	49 €/Mon.	Helen Doron Early English, Bismarck Str. 44, (Hav/Eims/Epp)	18077318	
Englisch für Kinder	8-10 J.	Mo 17:00	49 €/Mon.	Helen Doron Early English, Bismarck Str. 44, (Hav/Eims/Epp)	18077318	
Englisch für Kinder	8-10 J.	Do 16:30-17:15	49 €/Mon.	Helen Doron Early English, Bismarck Str. 44, (Hav/Eims/Epp)	18077318	
Englisch für Kinder	9-11 J.	Do 16:30-17:30	59 €/Mon.	Helen Doron Early English, Bismarck Str. 44, (Hav/Eims/Epp)	18077318	
Englisch für Teens	ab 14 J.	tel. Absprache		Helen Doron Early English, Bismarck Str. 44, (Hav/Eims/Epp)	18077318	
Einzelunterricht		tel. Absprache		Helen Doron Early English, Bismarck Str. 44, (Hav/Eims/Epp)	18077318	
<b>EPENDORF</b>						
Englisch (auch für biling. Kids)	ab 4 J.	bitte erfragen	bitte erfragen	Playdays, Hoheluftchaussee 124-126, (Epp)	27882233	
<b>HARVESTEHUDE</b>						
Italienisch/Giochiamo e Favoliamo in Italiano	4-6 J.	Do 17-18 (14-tägig)	ab 80€/6 Term.	Istituto Italiano di Cultura Amburgo, Hansastr. 6, (Hav)	39999131	
Italienisch/Impariamo l'Italiano	7-10 J.	Mi 16-17:30	ab 170€/16 Term.	Istituto Italiano di Cultura Amburgo, Hansastr. 6, (Hav)	39999131	
<b>LOKSTEDT</b>						
Englisch für Kinder	1-3 J.	Mo-Do (bitte anmeld.)	49 €/Mon.	Helen Doron Early English, Lokstedter Steindamm 10, (Nien./Lok)	56060068	
Englisch für Kinder	3-6 J.	Mo-Do (bitte anmeld.)	49 €/Mon.	Helen Doron Early English, Lokstedter Steindamm 10, (Nien./Lok)	56060068	
Englisch für Kinder	7-9 J.	Mo-Do (bitte anmeld.)	49 €/Mon.	Helen Doron Early English, Lokstedter Steindamm 10, (Nien./Lok)	56060068	
Englisch für Kinder	ab 10 J.	Mo-Mi (bitte anmeld.)	59 €/Mon.	Helen Doron Early English, Lokstedter Steindamm 10, (Nien./Lok)	56060068	
Italienisch für Kinder	3-6 J.	Do + Fr (bitte anmeld.)	49 €/Mon.	Helen Doron Early English, Lokstedter Steindamm 10, (Nien./Lok)	56060068	
<b>WINTERHUDE</b>						
Russisch und Kunst (biling. Kids)	ab 5 J.	jeden 2. So 11:30-12:30	30 €/Term.	Xenia Barberon in Kunstschule Krabax, Sierichstr. 124, (Win)	0172/4482747	

TANZEN						
Kurse	Altersgruppe	Termine	Preis	Anbieter, Veranstaltungsort	Kontakt	
<b>EIMSBÜTTEL</b>						
Ballett	4-6 J.	Fr 16-17	16 €/Mon.	Grün-Weiß Eimsbüttel, GWE-Sporthaus, Julius-Vosseler-Str. 195, (Eims)	4142470-0	
Ballett	4-6 J.	Fr 17-18	16 €/Mon.	Grün-Weiß Eimsbüttel, GWE-Sporthaus, Julius-Vosseler-Str. 195, (Eims)	4142470-0	

In der Schanze

# Wohngeschwisterchen

## Happy Kids & Lucky Ladies



### Der Kinder- / Mode- / und Lifestyleladen in der Schanze!

Schöne Möbel, Bekleidung, Kinderwagen, Spielzeug, Bücher und Geschenke für alle kleinen Leute zwischen 0 und 8 Jahren. Sowie Damenmode von **Odd Molly, Line of Oslo, Deha, Onepiece...**

**Wohngeschwisterchen** Schulterblatt 98 • HH-Sternschanze  
 Tel.: 040 - 83 98 06 30 [www.wohngeschwisterchen.de](http://www.wohngeschwisterchen.de)

# EDEKA NIEMERSZEIN

Supermärkte für höchste Ansprüche

## IN EIMSBÜTTEL

Osterstraße 120

Mo - Sa 8.00 - 21.00 Uhr geöffnet!

## IN DER OSTERSTRASSE

Osterstraße 86-90

Mo - Sa 8.00 - 20.00 Uhr geöffnet!

## AM HOFWEG

Hofweg 81

Mo - Sa 8.00 - 21.00 Uhr geöffnet!

## AM MÜHLENKAMP

Mühlenkamp 45

Mo - Sa 8.00 - 21.00 Uhr geöffnet!

## IN PÖSELDORF

Milchstraße 1

Mo - Sa 8.00 - 21.00 Uhr geöffnet!

## AM ROTHENBAUM

Hallerstraße 78

Mo - Sa 8.00 - 21.00 Uhr geöffnet!

## LANGE REIHE

Lange Reihe 110

Mo - Sa 8.00 - 21.00 Uhr geöffnet!

Jetzt auch in  
ST. GEORG



Niemerszein  
ALLES GUTE FÜR SIE!

**P** Kostenlose Parkplätze vorhanden.

TANZEN						
Kurse	Altersgruppe	Termine	Preis	Anbieter, Veranstaltungsort	Kontakt	
<b>EIMSBÜTTEL</b>						
Prinzessin	4-6 J.	Mo 15-16	13 €/Mon.	Grün-Weiß Eimsbüttel, GWE-Sportzentrum Lutterothstr. 43, (Eims)	4142470-0	
Hits für Kids	7-9 J.	Mo 16-17	13 €/Mon.	Grün-Weiß Eimsbüttel, GWE-Sportzentrum Lutterothstr. 43, (Eims)	4142470-0	
Dance Mix	10-15 J.	Mo 17-18	13 €/Mon.	Grün-Weiß Eimsbüttel, GWE-Sportzentrum Lutterothstr. 43, (Eims)	4142470-0	
Breakdance	ab 8 J.	Do 18-19	12,50 €/Mon.	ETV, ETV-Sportzentrum, Bundesstraße 96, (Eims.)	401769-0	
New Style	bis 10+ab 10	Di 16-17+17-18	12,50 €/Mon.	ETV, ETV-Sportzentrum, Bundesstraße 96, (Eims.)	401769-0	
Hip-Hop; Anfänger	10-12 J.	Mo 16-17	12,50 €/Mon.	ETV, ETV-Sportzentrum, Bundesstraße 96, (Eims.)	401769-0	
<b>EPENDORF</b>						
Ballett Anf., Mittelst. bis Fortg.	3-18 J. -div. Gruppe	div. Termine	ab 35 €/ Mon.	Ballettwerkstatt Eppendorf, Eppendorfer Weg 273, (Epp)	470235	
Tänz. Früherz.	3-4 J.	Di 16-16:45	Preise auf Anfrage	Hamburger Ballettschule, Hoheluftsch. 108, (Epp)	4224151	
Tänzerische Früherziehung -	3-6 J.	Fr 15-16	42€/Monat	Movimientos, Hoheluftchaussee 151 (im Hinterhof), (Epp)	0174/1777013	
Kreativer Kindertanz	3-6 J.	Do 15-16	14,20 €/Monat	W.E.T., Wolfgang-Borchert-Schule, (Epp)	4802775	
Kindertanz (freie Plätze erfr.)	4-10 J./5-11 J.	Diverse Termine	50 €/Quartal	Kulturhaus Eppendorf, Julius-Reincke-Stieg 13 a, (Epp)	481548	
Tänz. Früherz.	4-5 J.	Di 16:45-17:30	Preise auf Anfrage	Hamburger Ballettschule, Hoheluftsch. 108, (Epp)	4224151	
Kindertanz / Ballett + Tanz/Preballett	4-6 J.	bitte erfragen	39 €/Mon.	Ballettwerkstatt Eppendorf, Eppendorfer Weg 273, (Epp)	470235	
Kindertanz/tanz. Früherziehung NEU	4-6 J.	Do 17:15-18 (ab 27.2.)	32 €/Mon.	Tybas Dance Center, Hoheluftchaussee 97, (Epp)	4226081	
Einführung i.d. Klass. Tanz	5 - 7 J.	Do 16-16:45	Preise auf Anfrage	Hamburger Ballettschule, Hoheluftsch. 108, (Epp)	4224151	
Ballett, Anfänger	6-9 J.	Do 16:45-17:45	Preise auf Anfrage	Hamburger Ballettschule, Hoheluftsch. 108, (Epp)	4224151	
Hip-Hop-/Musicaldance	ab 7 J.	Do 16-17	14,20 €/Monat	W.E.T., Wolfgang-Borchert-Schule, (Epp)	4802775	
Ballett für Kinder	7-11 J.	Di 16:30, Do 16:30	48€/Monat	Movimientos, Hoheluftchaussee 151 (im Hinterhof), (Epp)	0174/1777013	
Modern/Contemporary NEU	7-9 J.	Mo 16-17 (ab 24.2.)	36 €/Mon.	Tybas Dance Center, Hoheluftchaussee 97, (Epp)	4226081	
Ballett, Anfänger/mit Vorkenntn.	8-12 J.	Mi 16:30-17:30	Preise auf Anfrage	Hamburger Ballettschule, Hoheluftsch. 108, (Epp)	4224151	
Ballett NEU	9-11 J.	So 17-18 (ab 2.3.)	36 €/Mon.	Tybas Dance Center, Hoheluftchaussee 97, (Epp)	4226081	
Hip Hop	11-14 J.	Mi 17 - 18	36 €/Mon.	Tybas Dance Center, Hoheluftchaussee 97, (Epp)	4226081	
Jazz NEU	11-14 J.	Di 17:15-18:15 (ab 25.2.)	36 €/Mon., ab 13 J. 38€	Tybas Dance Center, Hoheluftchaussee 97, (Epp)	4226081	
Ballett, mit Vorkenntn.	11-16 J.	Mo 16:30-17:45, Fr 16:30-17:45	Preise auf Anfrage	Hamburger Ballettschule, Hoheluftsch. 108, (Epp)	4224151	
Ballett, Anfänger	11-16 J.	Mi 17:30-18:30	Preise auf Anfrage	Hamburger Ballettschule, Hoheluftsch. 108, (Epp)	4224151	
Hip Hop / Jazz Dance	ab 12 J. / ab 8 J.	bitte erfragen	39 €/Mon.	Ballettwerkstatt Eppendorf, Eppendorfer Weg 273, (Epp)	470235	
Jazztanz Hip-Hop (freie Plätze erfr.)	13-16 J.	bitte erfragen	50 €/Quartal	Kulturhaus Eppendorf, Julius-Reincke-Stieg 13 a, (Epp)	481548	

z a z o o

*Kinderschuhe*



**Winter SALE**

**up to 70%**

## KANNE junior

### Anziehen – Spielen – Entdecken

Ticket to Heaven, Petit Bateau, Kickers, Louis & Louisa, Marc O'Polo, Vingino, Living Kitzbühel, „Hamburg“-Label, Sanetta, Scotch R`Belle, Scotch & Soda, Primigi, Falke, Schuhe von „bellybutton“ u.v.m.

Reinschauen lohnt sich: Jeden Monat kommen neue Label hinzu!



Spielen, Malen,  
Ausprobieren –  
Kinder sind herzlich  
willkommen!

KANNE Junior · Winterhude · Preystraße 1 · 22303 Hamburg  
Tel. 500 321 50 · Für Sie da: Mo - Fr 10 - 18:30 Uhr · Sa 10 - 17 Uhr

TANZEN						
Kurse	Altersgruppe	Termine	Preis	Anbieter, Veranstaltungsort	Kontakt	
<b>HARVESTEHUDE</b>						
Kindertanz*	4/4-5 J.	Mo, Di	180 €/Jahr	Jugendmusikschule, Michael-Otto-Haus, Mittelweg, (Hav)	42801 4144	
Tanzen*	ab 5 J., div. Gruppen	Mo, Di	180 €/Jahr	Jugendmusikschule, Michael-Otto-Haus, Mittelweg, (Hav)	42801 4144	
Ballett	ab 4 J./ab 6 J.	Mo 16/17	bitte erfragen	Cafe SternChance, Schröderstiftstr. 7, (Hav)	30035483	
<b>LOKSTEDT</b>						
Kreativer Kindertanz	4 - 6 J.	Mi 15 - 16	14 €	TV Lokstedt, Döhrnstraße, (Lok/Eims.)	564870	
Ballett	4-6/6-8/8-10 J.	Di	22 €	TV Lokstedt, Döhrnstraße, (Lok)	564870	
Jazzdance + Improv.	7 - 9 J.	Mi 16 - 17	14 €	TV Lokstedt, Döhrnstraße, (Lok/Eims.)	564870	
Jazz, HipHop + Improv.	10 - 13 J.	Mi 17 - 18	14 €	TV Lokstedt, Döhrnstraße, (Lok/Eims.)	564870	
<b>MITTE</b>						
Tanzen*	ab 4J., div. Gruppen	Di, Mi	180 €/Jahr	Jugendmusikschule, Rudolf-Roß-Gesamtschule, (Mitte/Neu)	42801 4144	
Kindertanz/Ballett+Rhythmik	3-11 J.	Di+Mi 14+15	4,70 €/Mon.	Sportspaß, Center Berliner Tor, (Mitte)	4109370	
Videoclipdance	7-10 J.	Mi 16-16:50	4,70 €/Mon.	Sportspaß, Center Berliner Tor, (Mitte)	4109370	
HipHop	8-12 J.	Di 16-16:50	4,70 €/Mon.	Sportspaß, Center Berliner Tor, (Mitte)	4109370	
<b>SONSTIGE</b>						
Tänzerische Früherziehung	3-4 J.	Mo 15:45-16:30	37 €/Mon.	Tanzfabrik Hamburg, Boshstraße 15, (Sonst.)	52593720	
<div style="display: flex; align-items: center;"> <div style="text-align: center;">  <p><b>tanzfabrik</b> hamburg . tina fröhlich</p> </div> <div style="margin-left: 20px;"> <p>Kinderballett, Alter: 4-6 Jahre, Termin: Donnerstag 15:30 bis 16:15 Uhr, Preis 37 €/Monat</p> <p><b>TANZFABRIK HAMBURG</b></p> <p>Tanzfabrik, Boshstraße 15, Haus F, Bahrenfeld, Tel. 525 93 720, <a href="http://www.tanzfabrik-hamburg.de">www.tanzfabrik-hamburg.de</a></p> </div> </div>						
Kinderballett	5-6J.	Mi 15:30 - 16:15	37 €/Mon.	Tanzfabrik Hamburg, Boshstraße 15, (Sonst.)	52593720	
Kinder Hip Hop	6-10 J.	Mi 17:15-18	37 €/Mon.	Tanzfabrik Hamburg, Boshstraße 15, (Sonst.)	52593720	
Kinderballett	6-7 J.	Mo 16:30 - 17:15	37 €/Mon.	Tanzfabrik Hamburg, Boshstraße 15, (Sonst.)	52593720	
Kindertanz/Ballett	7-8 J.	Mi 16:15 - 17	37 €/Mon.	Tanzfabrik Hamburg, Boshstraße 15, (Sonst.)	52593720	
Kinderballett	8-11 J.	Do 17:15-18:15	37 €/Mon.	Tanzfabrik Hamburg, Boshstraße 15, (Sonst.)	52593720	
Kindertanz/Ballett	8-9 J.	Do 16:15 - 17:15	37 €/Mon.	Tanzfabrik Hamburg, Boshstraße 15, (Sonst.)	52593720	
Hip Hop/Ballett Kids	11-14 J.	Di 16:45 - 17:45	37 €/Mon.	Tanzfabrik Hamburg, Boshstraße 15, (Sonst.)	52593720	
Hip Hop Teens	ab 15 J.	Mi 18-19	37 €/Mon.	Tanzfabrik Hamburg, Boshstraße 15, (Sonst.)	52593720	
Hip Hop/ MTV Moves	11-16J.	Di 17:15-18:15	ab 30 €/Mon.	On Stage, Kieler Straße, (Sonst.)	35540786	
<b>UHLENHORST</b>						
Gilalelu NEU deutsch-französisch	1-2 J.	Fr 15-15:45	32 €/Mon.	GilaSchool, Heinrich-Hertz-Str. 135, (Uhl)	22626161	
Gilalelu NEU deutsch-französisch	2-3 J.	Fr 16- 16:45	32 €/Mon.	GilaSchool, Heinrich-Hertz-Str. 135, (Uhl)	22626161	
Gilala-Tanz +Theater	3-5J.	Mi 15-15:50	35 €/Mon.	GilaSchool, Heinrich-Hertz-Str. 135, (Uhl)	22626161	
Gilala-Tanz +Theater	3-5J.	Mi 16-16:50	35 €/Mon.	GilaSchool, Heinrich-Hertz-Str. 135, (Uhl)	22626161	
Gilala-Tanz +Theater	3-5J.	Do 15:30-16:20	35 €/Mon.	GilaSchool, Heinrich-Hertz-Str. 135, (Uhl)	22626161	
Tänzerische Früherziehung	3-4 Jahre	Mo 16:00-16:45 / Di 15:00-15:45	49€/Mon.	Lola Rogge, Landwehr 11-13, (Uhl)	444568	
Kreativer Kindertanz	4-6J.	Mi 16-17	10 €/Mon.	HTBU, Klinikweg 10, (Uhl/B-Süd)	2995078	
Kindertanz	Di 4-5 J. / Mi 5-6 J.	Di 16:00-16:45 und 16:45-17:30 / Mi 15:15-16:00 und 16:15-17:00	49€/Mon.	Lola Rogge, Landwehr 11-13, (Uhl)	444568	
Kindertanz	Di 9-12 J. / Do 8-9 J.	Di 16:45-17:30 / Do 15:45-16:30	49€/Mon.	Lola Rogge, Landwehr 11-13, (Uhl)	444568	
Ballett für Teens		Mi 16:00-17:15 und 17:15-18:15 / Fr 16:30-17:45	53€/57€/Mon.	Lola Rogge, Landwehr 11-13, (Uhl)	444568	
Ballett	ab 4 J.	Mo, Di, Do, Fr	10,50 € + ggf. Zusatzbeitr.	TH Eilbeck, Neuer Gymnastikraum, Ritterstr. 9, (Uhl/Eilb.)	20 37 04	
Kinderballett	4-5 J.	Fr 14:45 - 15:30	36 €/Mon.	Ballettzentrum Uhlenhorst, Heinrich-Hertz-Straße 143, (Uhl)	227 74 88	
Ballettvorbereitung NEU	4-5 J.	Sa 9:30 - 10:15	36 €/Mon.	Ballettzentrum Uhlenhorst, Heinrich-Hertz-Straße 143, (Uhl)	227 74 88	
Kinderballett	5-6 J.	Fr 15:30- 16:15	36 €/Mon.	Ballettzentrum Uhlenhorst, Heinrich-Hertz-Straße 143, (Uhl)	227 74 88	
Gilakteure I -Tanz+Theater	5-6J.	Do 16:30-17:30	39 €/Mon.	GilaSchool, Heinrich-Hertz-Str. 135, (Uhl)	22626161	
Kinderballett	6-7 J.	Do 15:15-16	36 €/Mon.	Ballettzentrum Uhlenhorst, Heinrich-Hertz-Straße 143, (Uhl)	227 74 88	
Kindertanz	6-7 Jahre	Mo 16:45-17:30 / Do 16:30-17:15	49€/Mon.	Lola Rogge, Landwehr 11-13, (Uhl)	444568	



## Die ersten Zähne sind toll! Der erste Zahnarztbesuch ab sofort auch!

Bei LS kids eppendorf finden Sie alles für die Zahngesundheit Ihres Kindes. Wir bieten alle Spezialisten unter einem Dach incl. eigenen Kieferorthopäden. Auch wenn es um Ästhetik geht, sind wir bestens aufgestellt und bauen auf mehr als 15 Jahre Erfahrung bei LS smart.







**Ein starkes Team für einen starken Markt!**

**Eppendorf**  
Tel. +49-(0)40-468 63 10

**Uhlenhorst/St.Georg**  
Tel. +49-(0)40-18 98 46 00

**Winterhude**  
Tel. +49-(0)40-471 00 50

**E+V Hamburg Immobilien GmbH**  
[www.engelvoelkers.com/alster-elbe](http://www.engelvoelkers.com/alster-elbe) · Immobilienmakler



**ENGEL & VÖLKERS**

TANZEN						
Kurse	Altersgruppe	Termine	Preis	Anbieter, Veranstaltungsort	Kontakt	
<b>UHLENHORST</b>						
 Gilakteure Tanz+Theater NEU, 6-8 Jahre, Termin: Dienstag 17-18 Uhr, Preis: 39 €/Monat <b>GILA SCHOOL</b> GilaSchool, Heinrich-Hertz-Straße 135, Uhlenhorst, Tel. 226 26 161, <a href="http://www.gilaschool.de">www.gilaschool.de</a>						
Gilakteure II-Tanz+Theater	6-8J.	Mi 17-18	39 €/Mon.	GilaSchool, Heinrich-Hertz-Str. 135, (Uhl)	22626161	
Gilakteure II-Tanz+Theater	6-8J.	Di 16-17	39 €/Mon.	GilaSchool, Heinrich-Hertz-Str. 135, (Uhl)	22626161	
Kinderballett	7-8 J.	Mi 16:00-17:00	36 €/Mon.	Ballettzentrum Uhlenhorst, Heinrich-Hertz-Straße 143, (Uhl)	227 74 88	
Gilartisten I -Tanz+Theater	8-10 J.	Do 17:30-18:30	39 €/Mon.	GilaSchool, Heinrich-Hertz-Str. 135, (Uhl)	22626161	
HipHop	8-12 J.	Mi 16:30-17:20	4,70 €/ Mon.	Sportspaß, Von-Essen-Str. 76, Holstein. Kamp, (Uhl/Eil)	291661	
Dance Kidz	8-12 J.	Mo 16 - 17	10,50 € + ggf. Zusatzbeitr.	TH Eilbeck, Ritterstr. 9, (Uhl/Eilb.)	20 37 04	
Ballett Vorbereitung Kinder (Anfänger+Fo.I)	8-10 Jahre	Fr 15:00-15:45 und 15:45-16:30	49€/53€/Mon.	Lola Rogge, Landwehr 11-13, (Uhl)	444568	
Kinderballett	8-9 J.	Mo 15:30-16:30	42€/Mon.	Ballettzentrum Uhlenhorst, Heinrich-Hertz-Straße 143, (Uhl)	227 74 88	
Kinderballett	9-10 J.	Do 16:10-17:10	42 €/Mon.	Ballettzentrum Uhlenhorst, Heinrich-Hertz-Straße 143, (Uhl)	227 74 88	
Kinderballett	10-11 J.	Di 16:15-17:30	47,50€/Mon.	Ballettzentrum Uhlenhorst, Heinrich-Hertz-Straße 143, (Uhl)	227 74 88	
Moderner Tanz f. Kinder	ab 9 J.	Mi 17-18	10€/Mon.	HTBU, Klinikweg 10, (Uhl/B-Süd)	2995078	
Gilartisten II -Tanz+Theater	10-14 J.	Fr 17:30-19	46 €/Mon.	GilaSchool, Heinrich-Hertz-Str. 135, (Uhl)	22626161	
Kinderballett NEU (auch ohne Vorkenntnisse)	11-13 J.	Mi 17:15-18:15	42 €/Mon.	Ballettzentrum Uhlenhorst, Heinrich-Hertz-Straße 143, (Uhl)	227 74 88	
Ballett Jugendliche / Spitzentanz	12-14 J.	Di 17:45-19:00/Fr 16:30-17:30	42€/Mon. beide Std: 73,50€	Ballettzentrum Uhlenhorst, Heinrich-Hertz-Straße 143, (Uhl)	227 74 88	
Tanz für Teens	12-14 Jahre	Mo 17:30 -18:30	53€/Mon.	Lola Rogge, Landwehr 11-13, (Uhl)	444568	
HipHop für Teens - Anf.	12-15 Jahre	Di 18:30-19:30	53€/Mon.	Lola Rogge, Landwehr 11-13, (Uhl)	444568	
Modern-Jazz Dance für Teens (Anf.)	13-19 Jahre	Do 17:00-18:15	57€/Mon.	Lola Rogge, Landwehr 11-13, (Uhl)	444568	
Modern Dance für Teens	13-19 Jahre	Mi 18:15-19:15	53€/Mon.	Lola Rogge, Landwehr 11-13, (Uhl)	444568	
Ballett Jugendliche	15-18 J.	Do 17:15-18:30	47,50€/Mon.	Ballettzentrum Uhlenhorst, Heinrich-Hertz-Straße 143, (Uhl)	227 74 88	
Ballett Jugendliche /Spitzentanz	15-18J.	Fr 17:45-18:45	42 €/Mon.	Ballettzentrum Uhlenhorst, Heinrich-Hertz-Straße 143, (Uhl)	227 74 88	
Ballett	Anfänger	Do 15:30:16:30	10€/Mon.	HTBU, Klinikweg 10, (Uhl/B-Süd)	2995078	
Ballett	Fortg.	Do 16:30:17:30	10€/Mon.	HTBU, Klinikweg 10, (Uhl/B-Süd)	2995078	
<b>WINTERHUDE</b>						
Kindertanz (Warteliste)	3-4 J.	Mo 15:00-16:00	10,50 €/Mon.	VfL 93, Bewegungssaal VfL, (Win)	2798377	
Kinderballett	3-4 J.	Fr 14:30	30 €/Mon.	Tanzkult, Mühlenkamp 62, (Win)	2806565	
Kindertanz	3-4 J.	Mo 15:30	30 €/Mon.	Tanzkult, Mühlenkamp 62, (Win)	2806565	
Kreativer Kindertanz	3-5J.	Mo 15:15-16:15	ab 30 €/Mon.	On Stage, Krohnskamp 33, (Win)	35540786	
Kreativer Kindertanz	3-6J.	Mi 15-16	ab 30 €/Mon.	On Stage, Krohnskamp 33, (Win)	35540786	
Kinderballett	4-5 J.	Do 14:30	30 €/Mon.	Tanzkult, Mühlenkamp 62, (Win)	2806565	
Kindertanz	4-5 J.	Di 15:30, Mi 16:15	30 €/Mon.	Tanzkult, Mühlenkamp 62, (Win)	2806565	
Kreativer Kindertanz	4-5J./6-8 J.	Do 15/ 15:45	10,50 €/Mon.	VfL 93, Bewegungssaal VfL, (Win)	2798377	
Ballett	4-6 J.	Fr 17:30-18:10	30€/Mon.	Hamburger Mozarteum, Wiesendamm 153, (Win)	45038730	
Kindertanz/Ballett+Rhythmik	4-6 J.	Do 15:15-16:05	4,70 €/Mon.	Sportspaß, City Nord, Mexikoring 35, (Win)	67047999	
Kreativer Kindertanz	4-6 J.	Do 16-17	11 €/Mon.	Goldbekhaus, Goldbekhaus, Moorfurthweg 9, (Win)	01577/3216730	
Ballett	ab 5 J.	Do 15-16	ab 30 €/Mon.	On Stage, Krohnskamp 33, (Win)	35540786	
Kindertanz	5-6 J.	Mo 16.00-17.00	10,50 €/Mon.	VfL 93, Bewegungssaal VfL, (Win)	2798377	
Kinderballett	5-6 J.	Fr 16:30	30 €/Mon.	Tanzkult, Mühlenkamp 62, (Win)	2806565	
Funky Jazz	6-10 J./11-16 J.	Do 16:15-17:15/17:15-18:15/Mi	ab 30 €/Mon.	On Stage, Krohnskamp 33, (Win)	35540786	
Ballett	6-10J.	Mi 16:15-17:15	ab 30 €/Mon.	On Stage, Krohnskamp 33, (Win)	35540786	
Breakdance	6-10J./11-16 J.	Di 16:30-17:30/17:30-18:30	ab 30 €/Mon.	On Stage, Krohnskamp 33, (Win)	35540786	
Kinderballett	6-7 J.	Do 15:30/Fr 15:30	30 €/Mon.	Tanzkult, Mühlenkamp 62, (Win)	2806565	
Ballett	6-8 J.	Fr 15:45-16:25	30€/Mon.	Hamburger Mozarteum, Wiesendamm 153, (Win)	45038730	



**Evangelische Familienbildung**

**3000 Angebote online. Aktueller gehts nicht!**

[www.fbs-hamburg.de](http://www.fbs-hamburg.de)



**HAMBURGER MOZARTEUM**  
Allgemeine Musikschule – Berufsfachschule für Musik

**DIE PAPAGENCHEN  
BETREUTE MUSISCHE SPIELGRUPPE  
FÜR KINDER AB 18 MONATEN  
Es sind wieder Plätze frei!**

Inh. Nikola Vatterodt  
Wiesendamm 153 (U-Borgweg) • 22303 Hamburg  
Tel. 040 - 45 03 87 30  
[hamburger.mozarteum@hamburg.de](mailto:hamburger.mozarteum@hamburg.de) • [www.hamburgermozarteum.de](http://www.hamburgermozarteum.de)

TANZEN						
Kurse	Altersgruppe	Termine	Preis	Anbieter, Veranstaltungsort	Kontakt	
<b>WINTERHUDE</b>						
Hip Hop Nu Style	6-9J.	Do 16:45-17:45	ab 30 €/Mon.	On Stage, Krohnskamp 33, (Win)	35540786	
Stage Kids	6-9J./9-11 J.	Mo 16:15-17:15/17:15-18:15	ab 30 €/Mon.	On Stage, Krohnskamp 33, (Win)	35540786	
HipHop	ab 6 J.	Di 16:30	30 €/Mon.	Tanzkult, Mühlenkamp 62, (Win)	2806565	
Street Jazz	ab 6 J.	Mo 16:15-17:15	ab 30 €/Mon.	On Stage, Krohnskamp 33, (Win)	35540786	
Kreativer Kindertanz (Warteliste!)	ab 7 J.	Do 16:45-17:45	10,50 €/Mon.	VfL 93, Bewegungssaal VfL, (Win)	2798377	
Zeitgenössischer Tanz	ab 7 J.	Fr 16:00-17:00	43,50 €/Mon.	Tanzparterre, Himmelstraße 10 - 16, Saal 3, (Win)	475865	
Jazz Dance Technik und Choreo	ab 7 J.	Mo 17:15-18:15	ab 30 €/Mon.	On Stage, Krohnskamp 33, (Win)	35540786	
Jazz Dance	8-16 J.	Do 17:15-18:15	ab 30 €/Mon.	On Stage, Krohnskamp 33, (Win)	35540786	
Mädchen-HipHop	8-17 J.	Mi 16:30-18:30	kostenfrei	Haus der Jugend, Bebelallee 22, (Win)	51499963	
Ballett	8-9 J.	Fr 16:30-17:30	40€/Mon.	Hamburger Mozarteum , Wiesendamm 153, (Win)	45038730	
Kinderballett	8-9 J.	Do 16:30	30 €/Mon.	Tanzkult, Mühlenkamp 62, (Win)	2806565	
Kinderballett I	ab 8 J.	Do 15:15-16:30	54,00 €/Mon.	Tanzparterre, Himmelstraße 10 - 16, (Win)	475865	
Street Jazz	ab 8 J.	Mo 17:15-18:15	ab 30 €/Mon.	On Stage, Krohnskamp 33, (Win)	35540786	
Hip Hop	ab 8 J.	Fr 16-17	ab 30 €/Mon.	On Stage, Krohnskamp 33, (Win)	35540786	
Videoclipdance	ab 8 J.	Mi 17:00	30 €/Mon.	Tanzkult, Mühlenkamp 62, (Win)	2806565	
Kinderballett I	ab 9 J.	Mo 15:30-16:45	54,00 €/Mon.	Tanzparterre, Himmelstraße 10 - 16, (Win)	475865	
Kinderballett II	ab 9 J.	Di 16-17:15, Fr 15:45-17:00	54,00 €/Mon.	Tanzparterre, Himmelstraße 10 - 16, (Win)	475865	
Modern Jazz	ab 9 J.	Mi 16:45-17:45	43,50 €/Mon.	Tanzparterre, Himmelstraße 10 - 16, (Win)	475865	
Jazz Technik und Choreo NEU (Start: 5.8.)	ab 9 J.	Mo 17:15-18:15	ab 30 €/Mon.	On Stage, Krohnskamp 33, (Win)	35540786	
Hip Hop Mix	ab 9 J.	Di 16:15:17:15	ab 30 €/Mon.	On Stage, Krohnskamp 33, (Win)	35540786	
Ballett	ab 9 J.	Mi 17:15-18:15	ab 30 €/Mon.	On Stage, Krohnskamp 33, (Win)	35540786	
HipHop	ab 10 J.	Di 16:15-17:05	4,70 €/Mon.	Sportspaß, City Nord, Mexikoring 35, (Win)	67047999	
Charaktertanz I	ab 10 J.	Mi 16:45-17:45	43,50 €/Mon.	Tanzparterre, Himmelstraße 10 - 16, (Win)	475865	
Funky Jazz II	ab 10 J.	Mi 17:15-18:15	ab 30 €/Mon.	On Stage, Krohnskamp 33, (Win)	35540786	
HipHop	ab 10 J.	Fr 16:45	30 €/Mon.	Tanzkult, Mühlenkamp 62, (Win)	2806565	
Ballett	10-13 J.	Fr 14:45-15:45	40€/Mon.	Hamburger Mozarteum , Wiesendamm 153, (Win)	45038730	
Für Kids mit und ohne Beeinträcht.	10-16 J.	Fr u. Sa (Anmeld.!)	2 €/Term.	Goldbekhaus, Goldbekhaus, Moorfurthweg 9, (Win)	01577/3216730	
Breakdance	10-17 J.	Mo 19-20:30	kostenfrei	Haus der Jugend, Bebelallee 22, (Win)	51499963	
Jazz- und Modern Dance - geplant!	ab 11 J.	Di 17:30 geplant, bitte anfragen!	9,50 €/Mon.	VfL 93, Humboldtstr. 89, (Win)	2798377	
Breakdance	ab 11 J.	Fr 17:15-18:15	ab 30 €/Mon.	On Stage, Krohnskamp 33, (Win)	35540786	
Hip-Hop L.A. Style	ab 11J.	Fr 18-19	ab 30 €/Mon.	On Stage, Krohnskamp 33, (Win)	35540786	
Hip Hop/ MTV Moves	11-16 J.	Mi 17:15-18:15	ab 30 €/Mon.	On Stage, Krohnskamp 33, (Win)	35540786	
Hip Hop Nu Style	11-16 J./12-16 J.	Mi/Do	ab 30 €/Mon.	On Stage, Krohnskamp 33, (Win)	35540786	
Kinderballett II	ab 12 J.	Mo 17:00-18:30, Do 16:30-18:00	65,00 €/Mon.	Tanzparterre, Himmelstraße 10 - 16, (Win)	475865	
Modern Jazz	ab 12 J.	Mo 16:15-17:15	43,50 €/Mon.	Tanzparterre, Himmelstraße 10 - 16, (Win)	475865	
Musical Jazz	ab 12 J.	Do 16:45-17:45	43,50 €/Mon.	Tanzparterre, Himmelstraße 10 - 16, (Win)	475865	
Zeitgenössischer Tanz	ab 12 J.	Di 16:30-17:45	54,00 €/Mon.	Tanzparterre, Himmelstraße 10 - 16, (Win)	475865	
Hip-Hop	ab 12 J.	Fr 17-18	ab 30 €/Mon.	On Stage, Krohnskamp 33, (Win)	35540786	
Stage Kids	12-14J.	Di 17-18:15	ab 30 €/Mon.	On Stage, Krohnskamp 33, (Win)	35540786	
Hip Hop/ Popping	12-16 J.	Do 17:45-18:45	ab 30 €/Mon.	On Stage, Krohnskamp 33, (Win)	35540786	
Ballett Jugdl. I	ab 13 J.	Do 18:15-19:15	43,50 €/Mon.	Tanzparterre, Himmelstraße 10 - 16, (Win)	475865	
Ballett Jugendl. II	ab 13 J.	Mo 17:30-19:00	65,00 €/Mon.	Tanzparterre, Himmelstraße 10 - 16, (Win)	475865	
Modern Jazz	ab 13 J.	Di 17:20-18:50	65,00 €/Mon.	Tanzparterre, Himmelstraße 10 - 16, (Win)	475865	
Charaktertanz III/IV	ab 13 J.	Mi 16:30-18:00	65,00 €/Mon.	Tanzparterre, Himmelstraße 10 - 16, (Win)	475865	
Videoclipdance	ab 13 J.	Do 17:30	30 €/Mon.	Tanzkult, Mühlenkamp 62, (Win)	2806565	
Ballett Jugendl. III	ab 15 J.	Di 17-18:30, Do 16:30-18:00	65,00 €/Mon.	Tanzparterre, Himmelstraße 10 - 16, (Win)	475865	
Modern Jazz	ab 15 J.	Di 17:45-19:00	54,00 €/Mon.	Tanzparterre, Himmelstraße 10 - 16, (Win)	475865	

**Leo Luna**  
Shoes for Kids

20255 Hamburg Erbsbüttel · Mathesstr. 84 · gegenüber Eise-Rauch-Platz · www.leoluna.de

*für kleine Mädchen und coole Mänchen*



**Wir bestellen  
Ihnen jedes  
lieferbare Buch!**



**inselkäfer  
Buchhandlung**

Gärtnerstraße 80 · 20253 Hamburg · Tel. 040 - 81 47 47 · www.inselkaefer.de

## TANZEN

Kurse	Altersgruppe	Termine	Preis	Anbieter, Veranstaltungsort	Kontakt
<b>WINTERHUDE</b>					
Zeitgenössischer Tanz	ab 15 J.	Mi 18:15-19:30	54,00 €/Mon.	Tanzparterre, Himmelstraße 10 - 16, (Win)	475865
Modern Jazz	ab 17 J.	Do 17:45-19:15	65,00 €/Mon.	Tanzparterre, Himmelstraße 10 - 16, (Win)	475865

## TENNIS

Kurse	Altersgruppe	Termine	Preis	Anbieter, Veranstaltungsort	Kontakt
<b>EIMSBÜTTEL</b>					
Tennis	Kids + Jugend.	bitte erfragen	bitte erfragen	Grün-Weiß Eimsbüttel, bitte erfragen, (Eims)	4142470-0
<b>LOKSTEDT</b>					
Tennis	Kinder	Mo - Sa	bitte erfragen	SC Victoria, Lokstedter Steindamm , (Lok),	www.sc-victoria.de
Tennis	ver.Alter/Mäd.+Jung.	Mi+Do	17,50 €/Mon. zzgl. ein Elternteil	ETV, Lokstedter Steindamm , (Lok)	555606030
<b>WINTERHUDE</b>					
Tenniskindergarten	3-8 J.	Fr	bitte erfragen	THC Horn Hamm, Stadtpark, Saarlandstr. 69, (Win)	2790737
Tennis Gruppentraining	7-19 J.	bitte erfragen	bitte erfragen	THC Horn Hamm, Stadtpark, Saarlandstr. 69, (Win)	2790737
Tennis	ab 4 J.	zu terminieren	bitte erfragen	HTHC, Barmbeker Str. 106, (Win),	tennisschule@hthc.de

## TURNEN

Kurse	Altersgruppe	Termine	Preis	Anbieter, Veranstaltungsort	Kontakt
<b>EIMSBÜTTEL</b>					
Eltern-Kind-Turnen NEU	2-4 J.	Mo 17-18	12,50 €/Mon.	ETV, Lutterothstr.34/36, (Eims.)	401769-0
Turnen	2-3J./3,5-5 J.	Do 15:30/ 16:30	13 €/Mon.	Grün-Weiß Eimsbüttel, Lutterothstr. 78/80 (Zugang Eidelst. Weg), (Eims)	4142470-0
Zwergenturnen	2-4 J.	Di 16-17:30	13 €/Mon.	Grün-Weiß Eimsbüttel, Lutterothstr. 34/36, (Eims)	4142470-0
Turnen	2-4 J./3-5 J.	Mi 15/ 16	13 €/Mon.	Grün-Weiß Eimsbüttel, Lutterothstr. 78/80 (Zugang Eidelst. Weg), (Eims)	4142470-0
Bewegungsgruppe	2-4,5 J.	Di 10-11	13 €/Mon.	Grün-Weiß Eimsbüttel, GWE-Sportzentrum Lutterothstr. 43, (Eims)	4142470-0
Kreativer Kindertanz NEU	3-5 J.	Mo 15:45-16:45	12,50 €/Mon.	ETV, Club Céronne, Sportzentrum Bundesstraße , (Eims.)	401769-0
Turnen	4-5 J./6-7 J./8-10 J.	Di, Mi	13 €/Mon.	Grün-Weiß Eimsbüttel, Lutterothstr. 78/80 (Zugang Eidelst. Weg), (Eims)	4142470-0
Psychomotorik	4-6 J.	Di 14:45-15:45	16 €/Mon.	Grün-Weiß Eimsbüttel, GWE-Sportzentrum Lutterothstr. 43, (Eims)	4142470-0
Turnen	4-6 J.	Fr 10-11	12,50 €/Mon.	Grün-Weiß Eimsbüttel, GWE-Sportzentrum Lutterothstr. 43, (Eims)	4142470-0
Rhythm. Sprtg. für Mädchen	ab 5 J.	Mo 17:15 (Anfg.), 18:30 (Fortg.)	13 €/Mon.	Grün-Weiß Eimsbüttel, Aula der Schule Eduardstr, (Eims)	4142470-0
Rhythm. Sprtg. für Mädchen	ab 5 J.	Do 17-20	13 €/Mon.	Grün-Weiß Eimsbüttel, Bogenstraße 59 (Zugang Hohe Weide), (Eims)	4142470-0
Rhythm. Sprtg. für Mädchen	ab 5 J.	Sa 10 - 13	13 €/Mon.	Grün-Weiß Eimsbüttel, GWE-Sportzentrum Lutterothstr. 43, (Eims)	4142470-0
Kinderturnen	6-8J., 8-10J.	Mo16-17, Mo17-18	12,50 €/Mon.	ETV, ETV-Sportzentrum, Bundesstraße 96, (Eims.)	401769-0
Kinderturnen	ab 6 J.	Mo,Di, Do+Fr	12,50 €/Mon.	ETV, ETV-Sportzentrum, Bundesstraße 96, (Eims.)	401769-0
Ringen, Raufen, Toben	6-10 J.	Di 17-18	13 €/Mon.	Grün-Weiß Eimsbüttel, GWE-Sporthaus, Julius-Vosseler-Str. 195, (Eims)	4142470-0
Geräteturnen Anf.	7-16 (Mäd.)	Mo 17-18:15	13 €/Mon.	Grün-Weiß Eimsbüttel, Lutterothstr. 78/80 (Zugang Eidelst. Weg), (Eims)	4142470-0
Geräteturnen Fort.	7-16 (Mäd.)	Mo 18:15-19:30	13 €/Mon.	Grün-Weiß Eimsbüttel, Lutterothstr. 78/80 (Zugang Eidelst. Weg), (Eims)	4142470-0
Akrobatik, Parkour, Abenteuersport	ab 9 J. (Mäd./Jun.)	Do 17:30-19	13 €/Mon.	Grün-Weiß Eimsbüttel, Lutterothstr. 78/80 (Zugang Eidelst. Weg), (Eims)	4142470-0
<b>EPPENDORF</b>					
Kinderturnen	ab 1 J.	Mi 16-16:45	25 €/Halbjahr	ESV, Curschmannstr. 39 (Gesamtschule Eppendorf), (Epp)	483696
Turnen und Toben	2-4 J.	Di	10 €/Mon.	SC Victoria, Gesamtschule Eppend., Curschmannstr., (Epp),	www.sc-victoria.de
Turnen und Toben	2-4/4-6 J.	Mi	10 €/Mon.	SC Victoria, Löwenstraße, (Epp),	www.sc-victoria.de
Sport für Kinder	3-5 Jahre	Mo 15:45-16:30	26 €/Quartal	Hamburger Sport-Verein e.V., Knauerstraße 22, (Epp)	417335
Kinderturnen	ab 3 J.	Mi 16:45-17:30	25 €/Halbjahr	ESV, Curschmannstr. 39 (Gesamtschule Eppendorf), (Epp)	483696
Kinderturnen	4-6J.	Mo15-16	12,50 €/Mon.	ETV, Große Halle, (Epp)	401769-0
Kinderturnen	4-6J./6-8J./ab 8J.	Mo16:15/17/18	12,50 €/Mon.	ETV, Löwenstraße 58, (Epp)	401769-0
Sport für Kinder	5-6 Jahre	Mo 16:30-17:20	26€/Quartal	Hamburger Sport-Verein e.V., Knauerstraße 22, (Epp)	417335
Geräteturnen	5-8 J.	Do	10 €/Mon.	SC Victoria, Gesamtschule Eppend., Curschmannstr., (Epp),	www.sc-victoria.de

halleluja!  
Schönes für Engel & Bengel

halleluja!  
Gerthustraße 31  
22303 Hamburg

tel: 040 - 987 65 031  
info@halleluja-hamburg.de  
www.halleluja-hamburg.de

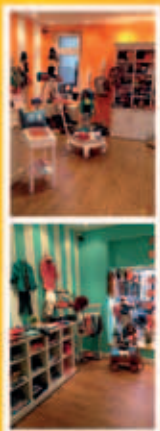

ballett  
zentrum  
uhlenhorst

Royal Academy of Dance®

Kati Marten  
Marie-Christine Csonth

Heinrich-Hertz-Straße 143  
22083 Hamburg  
Telefon/Telefax: 040-2277488  
info@ballettzentrum-uhlenhorst.de  
www.ballettzentrum-uhlenhorst.de



Ballettausbildung  
für Kinder,  
Jugendliche  
und Erwachsene

TURNEN						
Kurse	Altersgruppe	Termine	Preis	Anbieter, Veranstaltungsort	Kontakt	
<b>EPPENDORF</b>						
Sport für Kinder	6-8 Jahre	Mo 17:30-18:30	26€/Quartal	Hamburger Sport-Verein e.V., Knauerstraße 22, (Epp)	417335	
Kinderturnen	ab 6 J.	Mi 17:30-18:30	25 €/Halbjahr	ESV, Curschmannstr. 39 (Gesamtschule Eppendorf), (Epp)	483696	
Kinderturnen	ab 9 J.	Mi 18:30-19:30	25 €/Halbjahr	ESV, Curschmannstr. 39 (Gesamtschule Eppendorf), (Epp)	483696	
<b>HARVESTEHUDE</b>						
Fitness für Minis	2-4 J.	Di 17-18	4,70 €/Mon.	Sportspaß, Bogenstr., Helene-Lange-Gymn., (Hav)	64554524	
Eltern-Kind-Turnen	2-5 J., div. Gruppen	neue Kurse Sommersem. (März)	ab 60€/Semester	Uni-Sport, Turmweg, Halle der Grundschule, (Hav)	www.hochschulsport-hamburg.de	
Kinderturnen mit Eltern	bis 5 J.	Do 16:30-17:30	9 €/Mon.	Hamburg-Harvestehuder TV, Schulsporthalle, Kielortallee 18-20, (Hav)	www.hht1872.de	
Kids in action	5-10 J.	Do 17:30-18	9 €/Mon.	Hamburg-Harvestehuder TV, Schulsporthalle, Kielortallee 18-20, (Hav)	www.hht1872.de	
Sportl. Vielfalt	6-8 J.	neue Kurse Sommersem. (März)	ab 60€/Semester	Uni-Sport, Turmweg, Halle der Grundschule, (Hav)	www.hochschulsport-hamburg.de	
Geräteturnen	6-8 J./7-11 J.	neue Kurse Sommersem. (März)	ab 60€/Semester	Uni-Sport, Turmweg, Halle der Grundschule, (Hav)	www.hochschulsport-hamburg.de	
<b>LOKSTEDT</b>						
Toben-Ticken-Tanzen	3 - 5 J.	Mo 16:30 - 17:30	10 €	TV Lokstedt, Döhrntwiete, (Lok)	564870	
Geräteturnen	3 - 6 / ab 6 J.	Do	10 €	TV Lokstedt, Hinter der Lieth, (Lok)	564870	
psychomotor. Turnen	3 - 6 J.	Do	14 €	TV Lokstedt, Döhrntwiete, (Lok)	564870	
Kinderturnen	4 - 6 J.	Di 17 - 18	10 €	TV Lokstedt, Hinter der Lieth, (Lok)	564870	
Kinderturnen	4 - 6 J.	Mi	10 €	TV Lokstedt, Hinter der Lieth, (Lok)	564870	
Leistungsturnen - Mädchen, Anf.	ab 5 J.	Fr 14:30	19 €	TV Lokstedt, Döhrntwiete, (Lok)	564870	
Geräteturnen - Mädchen	ab 5 J.	Fr 16:30 - 18	10 €	TV Lokstedt, Vizelinstraße, (Lok)	564870	
Leichtathletik	6 - 10 J./ ab 10 J.	Do	ab 10 €/Mon.	SC Victoria, Lokstedter Steindamm 52, (Lok),	www.sc-victoria.de	
Leistungsturnen - Mädchen	ab 8 J.	Mi + Fr	19 €	TV Lokstedt, Döhrntwiete, (Lok)	564870	
<b>MITTE</b>						
Fitness für Minis	2-4 J.	Di 10:30, Mi 16, Do 11, Fr 15	4,70 €/Mon.	Sportspaß, Center Berliner Tor, (Mitte)	4109370	
Fitness für Minis	4-6 J.	Mo, Fr	4,70 €/Mon.	Sportspaß, Center Berliner Tor, (Mitte)	4109370	
<b>UHLHORST</b>						
Kinderturnen	1,5 -4 J	Mo 16:30-17:45	8 €/Mon.	HTBU, Klinikweg 10, (Uhl/B-Süd)	2995078	
Eltern-Kind-Turnen	2-4 Jahre	Di 16:00-17:00	19 €/Monat	USC Paloma, Sporthalle, Imstedt 18, (Uhl/B-Süd)	040 294126	
Eltern-Kind-Turnen	2-4 Jahre	Mi 16:00-17:00	19€/Monat	USC Paloma, Sporthalle, Imstedt 18, (Uhl/B-Süd)	040 294126	
Fitness für Minis	4-6 J.	So 10:30-11:20	4,70 €/Mon.	Sportspaß, Center Holsteinischer Kamp, (Uhl./Eil.)	291661	
Kinderturnen	4-7 Jahre	Di 17:00-18:00	10€/Monat	USC Paloma, Sporthalle, Imstedt 18, (Uhl/B-Süd)	040 294126	
Turnen + Spielen	ab 3 J.	Mo, Di, Do, Fr	10,50 € + ggf. Zusatzbeitr.	TH Eilbeck, Ritterstr. 9, (Uhl./Eilb.)	20 37 04	
Rhythm. Sprtg.	ab 4 J.	div. Termine	10,50 € + ggf. Zusatzbeitr.	TH Eilbeck, versch. Sportstätten, (Uhl./Eilb.)	20 37 04	
Rhythm. Sportgym.	bis 5 J. + bis 6 J. /Mäd.	Fr 15:30	12 €/Mon.	HTBU, Klinikweg 10, (Uhl/B-Süd)	2995078	
Rhythm. Sportgym.	bis 6 J. + 7-9 J./Mäd.	Mo17-19	12 €/Mon.	HTBU, Fraenkelstraße 3, (Uhl/B-Süd)	2995078	
Kinderturnen	bis 8 J.	Do 17-18:15	8 €/Mon.	HTBU, Klinikweg 10, (Uhl/B-Süd)	2995078	
Leichtathletik	ab 6 J.	Mo - Fr	10,50 € + ggf. Zusatzbeitr.	TH Eilbeck, versch. Sportstätten, (Uhl./Eilb.)	20 37 04	
Kinderturnen	7-10 Jahre	Di 18:00-19:00	10€/Monat	USC Paloma, Sporthalle, Imstedt 18, (Uhl/B-Süd)	040 294126	
Rhythm. Sportgym. / Midis	7-9 J./Mäd.	Fr 16-18:30	12 €/Mon.	HTBU, Klinikweg 10, (Uhl/B-Süd)	2995078	
Rhythm. Sportgym. / Maxis	ab 10 J./Mäd.	Fr 17:00-19:30	12 €/Mon.	HTBU, Klinikweg 10, (Uhl/B-Süd)	2995078	
Rhythm. Sportgymn.	ab 10 J./Mäd.	Di17-19	12 €/Mon.	HTBU, Langenfort 68, (Uhl/B-Süd)	2995078	
Geräteturnen - Mädchen	8-10 J.+10-11 J	Di17-19:30,Fr. 16:30-19	20 €/Mon.	HTBU, Humboldtstraße 30, (Uhl)	2995078	
<b>WINTERHUDE</b>						
Eltern-Kind-Turnen (Warteliste!)	1,5-3 J.	Mi 16:15-17:15	15€/Mon.	VfL 93, Barmbeker Str. 32, (Win)	2798377	
Eltern-Kind-Turnen (Warteliste!)	1,5-3 J.	Do. 16.00-17.00	15.-€/Mon.	VfL93, Barmbeker Str. 32, (Win)	2798377	
Eltern-Kind-Turnen (Warteliste!)	1,5-3 J.	Di. 15.30-16.30	15.-€/ Mon.	VfL 93, Bewegungssaal VfL, (Win)	2798377	
Eltern-Kind-Turnen (Warteliste!)	1,5-3 J.	Mi. 16.00-17.00	15.-€/Mon.	VfL 93, Meerweinstr. 28, (Win)	2798377	
Eltern-Kind-Turnen(Warteliste)	2-4 J.	Di 17 - 18	15.-€/Mon.	VfL 93, Barmbeker Str. 32, (Win)	2798377	
Eltern-Kind-Turnen (Warteliste!)	2-4 J.	Do. 17.00-18.00	15.-€/Mon.	VfL93, Barmbeker Str. 32, (Win)	2798377	

## CHERRYLICIOUS

Celebration Planning



WIR BACKEN DEINE WÜNSCHE.

Schöne und leckere Sweet Buffets für Deine Feier mit individuell gestalteten Torten, Cupcakes, Cake Pops und Keksen.

Geschäft auf der Uhlenhorst.

www.cherryliciouscp.com

cherryliciouscp@gmail.com

## Nachhilfe kinderleicht

### Intensive Einzelnachhilfe zuhause

Für alle Unterrichtsfächer von Klasse 1 bis 13

- ✓ **Kompetente Nachhilfelehrer/-innen**
- ✓ **Erstgespräch & Probestunde kostenlos**

☎ **040 - 210 57 208**

www.nachhilfe-kinderleicht.de

mail@nachhilfe-kinderleicht.de

TURNEN						
Kurse	Altersgruppe	Termine	Preis	Anbieter, Veranstaltungsort	Kontakt	
<b>WINTERHUDE</b>						
Fitness für Minis	2-4 J.	Mi 11, Do 15, Fr 11	4,70 €/Mon.	Sportspaß, City Nord, Mexikoring 35, (Win)	67047999	
Eltern-Kind-Turnen (Warteliste!)	2-4J.	Mi 15.00-16.30	15.-€/Mon.	VfL 93, Langenfort 68, (Win)	2798377	
Eltern-Kind-Turnen(Warteliste)	2-4J.	Do 16.00-17.00	15.-€/Mon.	VfL 93, Poßmoorweg 22, (Win)	2798377	
Kinderturnen (Warteliste!)	3-4 J.	Di. 14.30-15.30	9,50€/Mon.	VfL 93, Bewegungssaal VfL, (Win)	2798377	
Eltern-Kind-Turnen(Warteliste!)	3-5 J.	Mi 15.15 – 16.15	15.- €/Mon.	VfL 93, Barmbeker Str. 32, (Win)	2798377	
Kinderturnen	3-5 J.	Di 16 - 17	9,50 €/Mon.	VfL 93, Barmbeker Str. 32, (Win)	2798377	
Sport für Kinder	3-5 Jahre	Mo 16-17	26 €/Quartal	Hamburger Sport-Verein e.V., Alsterdorfer Straße 39, (Win)	417335	
Fit for Kids	3-5J.	Mi 16.15-17.15	9,50 €/Mon.	VfL 93, Poßmoorweg 22, (Win)	2798377	
Kinderturnen (Warteliste!)	3-6J.	Mi 17.00-18.00	9,50 €/Mon.	VfL 93, Meerweinstr. 28, (Win)	2798377	
Kinderturnen	3-6J.	Mi 18.00-19.00	9,50 €/Mon.	VfL 93, Meerweinstr. 28, (Win)	2798377	
Kinderturnen	4-6J.	Mi 16.30-17.30	9,50 €/Mon.	VfL 93, Langenfort 68, (Win)	2798377	
Turnen + Spielen	4-6J.	Mo 16.00-17.00	9,50 €/Mon.	VfL 93, Poßmoorweg 22, (Win)	2798377	
Kinderturnen	4-6J./ab 7 J.	Mi	9,50 €/Mon.	VfL 93, Forsmannstraße 32, (Win)	2798377	
Fit for Kids	5-6J.	Mi 17.15-18.15	9,50 €/Mon.	VfL 93, Poßmoorweg 22, (Win)	2798377	
Erlebnissport	5-8 J.	Do 16-16:50	4,70 €/Mon.	Sportspaß, City Nord, Mexikoring 35, (Win)	67047999	
Sport für Kinder	5-8 Jahre	Mo 17:00-18:00	26€/Quartal	Hamburger Sport-Verein e.V., Alsterdorfer Straße 39, (Win)	417335	
Leichtathletik U10	8-9 Jahre	Di 17:00-18:30/Do 16:30-18:00/ Fr 16:30-18:00	27€/Quartal	Hamburger Sport-Verein e.V., Jahnkampfbahn, Linnering 3, (Win)	41551604	
Leichtathletik U12	10-11 Jahre	Mo 17:00-18:30/Di 16:30-18:00/ Do 17:00-18:30	27€/Quartal	Hamburger Sport-Verein e.V., Jahnkampfbahn, Linnering 3, (Win)	41551604	
Leichtathletik U14	12-13 Jahre	Mo 17:30-19:30/Di 17:30-19:30/ Do 17:30-19:30	27€/Quartal	Hamburger Sport-Verein e.V., Jahnkampfbahn, Linnering 3, (Win)	41551604	
Leichtathletik U16	14-15 Jahre	Mo 18:00-19:30/Di 18:00-20:00/ Do 18:00-20:00	27€/Quartal	Hamburger Sport-Verein e.V., Jahnkampfbahn, Linnering 3, (Win)	41551604	
Kinderturnen m.und ohne Eltern	versch. Altersklassen	diverse Termine	11 €/Mon./6€/Mon.	Goldbekhaus, Goldbekhaus, Moorfurthweg 9, (Win)	278702-0	

YOGA						
Kurse	Altersgruppe	Termine	Preis	Anbieter, Veranstaltungsort	Kontakt	
<b>EIMSBÜTTEL</b>						
Kinderyoga	6-9J.	Fr15-16	12,50 €/Mon.	ETV, ETV-Sportzentrum, Bundesstr. 96, (Eims.)	401769-0	
<b>UHLLENHORST</b>						
Yoga f. Kinder	ab 5 J.	Do 15:00-15:50	4,70 €/Mon.	Sportspaß, Center Holsteinischer Kamp, (Uhl./Eil.)	291661	
Kinderyoga	ab 5 J.	bitte erfragen	bitte erfragen	Pa-Kua Hamburg, Hofweg 62, (Uhl)	86687778	
<b>WINTERHUDE</b>						
Yoga für Kinder	7-9J./10-12 J.	Do	ab 100€/10er-Karte	Yoga-Sternchen, Ulmenstr. 23, (Win)	18087917	

\* Vergabe freier Plätze nur nach vorherigem Eintrag auf die Warteliste



## ES GIBT KURSE, DIE WIR NOCH NICHT HABEN?

Schreiben Sie uns: [kurse@alsterkind.com](mailto:kurse@alsterkind.com)





**SALE**  
15. 2. bis 1. 3.  
50% auf  
Winterware!



# KLEIN GANZ GROSS

[www.kleinganzgross.com](http://www.kleinganzgross.com)

Mareike Tasdelen  
Eppendorfer Landstraße 15  
20249 Hamburg  
(040) 374 29 099

Öffnungszeiten  
Mo - Fr 10.00 - 19.00  
Sa 10.00 - 16.00  
[info@kleinganzgross.com](mailto:info@kleinganzgross.com)

Bei uns finden Sie die Marken:



## VERANSTALTUNGEN IM FEBRUAR

### SAMSTAG, 15. FEBRUAR

#### % SALE % SALE % SALE %

Noch bis zum 1.3.: **50% auf Winterware** bei **Klein Ganz Gross** in der Eppendorfer Landstr. 15, Tel. 37429099, von 10:00-16:00, [www.kleinganzgross.com](http://www.kleinganzgross.com)

10:00 - 18:00 **Spaß von morgens bis abends** - Das Wochenende Erlebnis, Freilichtmuseum am Kiekberg, ab 4J., frei, Tel. 7901760

**Im Februar 10% Rabatt** auf alle Scout- und Ergobag-Ranzen bei **Feli Moo und Lou** im Mittelweg 155 in Pöseldorf, Tel. 88140258



11:00 HaSy-Kinderkonzert: **Meine Stadt: Am Hafen**, Elbphilharmonie, Tel. 35766666

#### Tag der offenen Tür in der Musikschule



Lütte Skol mit Crêpestand, Kinderschminken und vielen Infos über Musik mit Kindern, von 11:00-15:00, Erikastr. 57 in Eppendorf, [www.luette-skol.com](http://www.luette-skol.com)

11:00 -18:00 **7. Börner Künstlertreff**, LaLi Börner Kulturhaus, Tel. 5203778

13:00 +14:30+16:00 Science Theater: **"Ein Vampir bringt alle zum Lächeln"**, Universum\* Bremen, 5,-, Tel. 0421-3346166

13:00 -17:00 **CASTING WORKSHOP**, New Talent Film-Schauspielschule, 8-15J., 45,-, Tel. 73674243

13:30 Sterne für Kinder: **Der kleine Tag - Das Sternenmusical**, Planetarium Hamburg, ab 6J., 6,-/9,50, Tel. 42886520

14:00 **Klingender Samstag Piccolo**, Klingendes Museum, 4-6J., 5,-, Tel. 35752343

14:00 -17:00 **Kinderzeit - Von weich zu hart**: künstliche Materialien, Hamburger Kunsthalle, 5-12J., 6,-/11,-, Tel. 428131200

14:00 **Die kleinen Klavierbauer**, C. Bechstein Centrum, Tel. 32029980

14:00 -17:00 **Flohmarkt für Baby- und Kinderkleidung** Ev. Familienbildung Eppendorf, Evangelische Familienbildung Eppendorf, Tel. 46079319

14:30 +18:00 Junge Oper: **Zwerg Nase**, Hamburgische Staatsoper, ab 8J., 8,- bis 20,-, Tel. 35680

14:30 HaSy-Kinderkonzert: **Meine Stadt: Am Hafen**, Elbphilharmonie, Tel. 35766666

15:00 Marionettentheater: **Eine Reise in die Kleine Welt**, Jenisch Haus, ab 4J., 12,-/8,-, Tel. 828790

15:00 Kindertheater: **Der gestiefelte Kater**, Hoftheater Ottensen, ab 4J., 7,-, Tel. 29812139

15:00 Kindertheater: **Die Unterwelt**, HoheLuftschiff/Theater Zeppelin, ab 8J., 7,-/9,-, Tel. 4223062

15:00 -16:30 **Kinderolymp** - Familienführung, Altonaer Museum, ab 5J., 2,-/8,-, Tel. 4281353582

15:30 **Dr. Sound im Einsatz** - Abo Wilhelmsburg, Elbphilharmonie, 6-12J., 12,-, Tel. 35766666

15:30 **Klingender Samstag Piccolo**, Klingendes Museum, 4-6J., 5,-, Tel. 35752343

16:00 Kindertheater: **Odysseus bei Scylla und Charybdis**, HoheLuftschiff/

Theater Zeppelin, ab 6J., 7,-/9,-, Tel. 4223062

16:00 Märchentheater: **"Der Wolf und die 7 Geißlein"**, ab 4J., Galli Theater, 7,-/9,-, Tel. 28002925

16:15 Sternenwissen: **Reise zu den Sternen**, Planetarium Hamburg, ab 12J., 6,-/9,50, Tel. 42886520

### SONNTAG, 16. FEBRUAR

10:00 -12:00 **Mit allen Sinnen** - Erlebter Winter für Familien, Loki Schmidt Stiftung, Tel. 73931266

10:00 -18:00 **Spaß von morgens bis abends** - Das Wochenende Erlebnis, Freilichtmuseum am Kiekberg, ab 4J., frei, Tel. 7901760

11:00 -17:00 Workshop: **"Echt peinlich..."**, TASK Schauspielschule, ab 12J., 80,-, Tel. 38615466

11:00 Sterne für Kinder: **Der kleine Tag - Das Sternenmusical**, Planetarium Hamburg, ab 6J., 6,-/9,50, Tel. 42886520

11:00 Kindertheater: **Der Froschkönig oder der eiserne Heinrich**, Hamburger Puppentheater, ab 6J., 6,-, Tel. 23934544

11:00 **Kinderprogramm bei Philharmonischem Konzert**, Klingendes Museum, ab 4J., Tel. 35752343

11:00 -18:00 **7. Börner Künstlertreff**, LaLi Börner Kulturhaus, Tel. 5203778

11:30 -13:00 **Kinderolymp** - Familienführung, Altonaer Museum, ab 5J., 2,-/8,-, Tel. 4281353582

13:00 Sterne für Kinder: **Kaluoka'hina, das Zauberriff**, Planetarium Hamburg, ab 6J., 6,-/9,50, Tel. 42886520

13:00 +14:30+16:00 Science Theater: **"Ein Vampir bringt alle zum Lächeln"**, Universum\* Bremen, ab 6J., 5,-, Tel. 0421-3346166

14:00 -17:00 **Sonntagskinder**, Altonaer Museum, ab 6J., 2,-/6,-, Tel. 4281353582

14:00 Sterne für Kinder: **Kleiner Stern im großen All**, Planetarium Hamburg, ab 5J., 6,-/9,50, Tel. 42886520

14:30 Märchenoper-Premiere **"Prinzessin Turandot"**, Theater für Kinder, ab 5J., 14,-, Tel. 382538

15:00 **IMPROMTÜ** - Improvisationstheater, Goldbekhaus, ab 5J., 4,50/7,-, Tel. 2787020

15:00 Marionettentheater: **Eine Reise in die Kleine Welt**, Jenisch Haus, ab 4J., 12,-/8,-, Tel. 828790

15:00 Kindertheater: **Der gestiefelte Kater**, Hoftheater Ottensen, ab 4J., 7,-, Tel. 29812139

15:00 **Sonntagskinder** - Familienführung, Hamburger Kunsthalle, 12,-/16,-, Tel. 428131200

15:00 Sternenwissen: **Der Sternenschatz von Atlantis**, Planetarium Hamburg, ab 12J., 6,-/9,50, Tel. 42886520

15:00 Kindertheater: **Der Froschkönig oder der eiserne Heinrich**, Hamburger Puppentheater, ab 6J., 6,-, Tel. 23934544

15:30 **Dr. Sound im Einsatz** - Abo Stadteilschule Bergstedt, Elbphilharmonie, 6-12J., 12,-, Tel. 35766666

16:00 Kindertheater: **Die Unterwelt**, HoheLuftschiff/Theater Zeppelin, ab 8J., 7,-/9,-, Tel. 4223062

16:00 Junge Oper: **Zwerg Nase**, Hamburgische Staatsoper, ab 8J., 8,- bis 20,-, Tel. 35680

16:00 Kindertheater: **Odysseus bei Scylla und Charybdis**, HoheLuftschiff/Theater Zeppelin, ab 6J., 7,-/9,-, Tel. 4223062

16:00 Forschungstheater: **Liquids**, Fundus Theater, 2-10J., 6,-/7,-, Tel. 2507270

16:00 Märchentheater: **"Der Wolf und die 7 Geißlein"**, ab 4J., Galli Theater, 7,-/9,-, Tel. 28002925

19:00 Theater: **Krieg. Stell dir vor, er wäre hier**, Deutsches Schauspielhaus, ab 12J., ab 12,-, Tel. 321030

### MONTAG, 17. FEBRUAR

10:00 Forschungstheater: **Liquids**, Fundus Theater, 2-10J., 6,-/7,-, Tel. 2507270

11:00 Theater: **Krieg. Stell dir vor, er wäre hier**, Deutsches Schauspielhaus, ab 12J., ab 12,-, Tel. 321030

### DIENSTAG, 18. FEBRUAR

9:45 -10:30 Lesung: **Gedichte für Wichte**, Bücherhalle Winterhude, bis 3J., frei, Tel. 4260606

10:00 Kindertheater: **Der Froschkönig oder der eiserne Heinrich**, Hamburger Puppentheater, ab 6J., 4,-, Tel. 23934544

10:00 Forschungstheater: **Liquids**, Fundus Theater, 2-10J., 6,-/7,-, Tel. 2507270

11:00 Sterne für Kinder: **Sonne, Mond und Stella**, Planetarium Hamburg, ab 6J., 6,-/9,50, Tel. 42886520

11:00 Junge Oper: **Zwerg Nase**, Hamburgische Staatsoper, ab 8J., 8,- bis 20,-, Tel. 35680

12:00 Sternenwissen: **Flammender Himmel - Die Faszination Polarlicht**, Planetarium Hamburg, ab 10J., 6,-/9,50, Tel. 42886520

14:00 Sternenwissen: **Reise zu den Sternen**, Planetarium Hamburg, ab 12J., 6,-/9,50, Tel. 42886520

15:00 Sternenwissen: **8 1/2 Planeten - Die große Tour durchs Sonnensystem**, Planetarium Hamburg, ab 10J., 6,-/9,50, Tel. 42886520

16:00 -18:00 **Metallkunstwerkstatt**, Die Motte, Tel. 399262

### MITTWOCH, 19. FEBRUAR

10:00 Kindertheater: **Ferdinand, der Stier**, Hamburger Puppentheater, ab 4J., 4,-, Tel. 23934544

10:00 Sterne für Kinder: **Das Geheimnis der Papierrakete**, Planetarium Hamburg, ab 6J., 6,-/9,50, Tel. 42886520

10:00 Kindertheater: **Odysseus auf der Märcheninsel**, HoheLuftschiff/Theater Zeppelin, ab 4J., 7,-/9,-, Tel. 4223062

10:00 Forschungstheater: **Liquids**, Fundus Theater, 2-10J., 6,-/7,-, Tel. 2507270

11:00 Sternenwissen: **Im Nachtflug durch die Galaxis**, Planetarium Hamburg, ab 10J., 6,-/9,50, Tel. 42886520

12:00 Sternenwissen: **Die Macht der Sterne**, Planetarium Hamburg, ab 12J., 6,-/9,50, Tel. 42886520

14:00 Kinderkino: **Der kleine Rabe Socke**, Eidelstedter Bürgerhaus, ab 5J., 1,-/2,-, Tel. 5709599

14:45 -19:00 **Basteln und Werken für Kids**, Die Motte, Tel. 399262

15:00 Sternenwissen: **Im Nachtflug durch die Galaxis**, Planetarium Hamburg, ab 10J., 6,-/9,50, Tel. 42886520

15:30 Wir lesen vor: **"Dieser Elch gehört mir"**, Bücherhalle Winterhude, ab 5J., frei, Tel. 4260606

16:30 Sternenwissen: **8 1/2 Planeten - Die große Tour durchs Sonnensystem**, Planetarium Hamburg, ab 10J., 6,-/9,50, Tel. 42886520

18:00 Sternenwissen: **Flammender Himmel - Die Faszination Polarlicht**, Planetarium Hamburg, ab 10J., 6,-/9,50, Tel. 42886520



## Einladung

# TAG DER OFFENEN TÜR

Lernen Sie die LÜTTE SKOL kennen: Infos über Kinder Musikunterricht, Crêpestand, Kinderschminken, ...

**15. 2. 2014**  
**11 – 15 Uhr**  
**Erikastraße 57**

Infos unter: [www.luette-skol.com](http://www.luette-skol.com)

## Die Kunstschule KRABAX



**Ferienkurse**  
**März und April**  
**Jetzt Anmelden!**

Sierichstraße 124 / 040-33426478

## Ferienprogramm

- meine Welt im Karton
- eigene Bildergeschichten
- kreative Figuren formen

...mehr unter:  
[www.kunstschule-krabax.de](http://www.kunstschule-krabax.de)

Kindergeburtstage, Kunstkurse  
Ferienworkshops, Jugendkurse,  
Erwachsenenkurse, Kunstausflüge

# Hurra, Ferien!

## KREATIV

### HAMBURGER KUNSTHALLE City:

**3.3.-7.3.+10.3.-14.3.:** Modeschöpfer, Maler und Modell sein: „Spiegeln, Spiegeln an der Wand...“, 5-12 J., 4 o. 5 Tage, 30,- bis 45 €, Anmeldung: ferien@hamburger-kunsthalle.de

**28.4.-2.5. (außer 1.5.):** „Verschlungene Verzerrungen“ als Scherenschnitt, als Klexografie, als Radierung oder Federzeichnung, 5-12 J., 4 o. 5 Tage, 30,- bis 45 €, Anmeldung: ferien@hamburger-kunsthalle.de

### KUNSTSCHULE KRABAX Winterhude:

**3.3.-5.3. + 10.3.-12.3.:** jew. 10-13 Uhr, 5-9 J. und 10-16 J., 95 € (statt 145 €) inkl. Material, Obst und Getränken, mittwochs ab 13 Uhr  
Abschlussausstellung: Im Kurs **Eigene Bildergeschichten** wird ein Kinderbuch oder Comic illustriert – von der Idee bis zur fertigen Geschichte.  
Bei **Meine Welt im Karton** werden Fantasiewelten, Figuren und geheimnisvolle Wesen erfunden, gebastelt und bemalt. Im Kurs **Kreative Figuren formen** werden Figuren aus Pappe, Gips und Papier gebaut, dekoriert und mit bunten Perlen bemalt. Anmeldung bei Stephanie Freiling - 33426478 / info@kunstschule-krabax.de / [www.kunstschule-krabax.de](http://www.kunstschule-krabax.de)



### Malwerk Bahrenfeld:

**3.3.-5.3. jew. 10-13 Uhr:** Frühjahrs Werkstatt „Kinder-Atelier“, ab 6 J., 65 €  
**3.3.-5.3. jew. 14:30-17:00:** Manga & Comic Werkstatt, ab 10 J., 82 €  
**6.3.+7.3. jew. 11-15 Uhr:** Frühjahrs Werkstatt „Acrylwerker“, ab 12 J., 84 €  
Anmeldung unter [www.malwerk.hamburg.de](http://www.malwerk.hamburg.de) oder Tel. 85506701

### Museum für Kunst und Gewerbe City:

**4.3.+5.3. jew. 10-14 Uhr:** Ferienworkshop Comic „Kratz ab!“, 12-16 J., 30 €  
**6.3.+7.3. jew. 10-14 Uhr:** Ferienworkshop Comic „Mein fantastisches Leben“, 8-12 J., 30 €  
**11.3.+12.3. jew. 10-14 Uhr:** Ferienworkshop Comic „Bühne frei!“, 12-16 J., 30 €  
Anmeldung unter [vermittlung@mkg-hamburg.de](http://vermittlung@mkg-hamburg.de) oder Tel. 42813880

## OUTDOOR

### HARDERHOF MOORFLEET:

**6.3.-7.3. + 12.3.-14.3. jew. 10-13:30:** Ferien-Pferdetage  
– Reiter- und Führspiele und eine Hofralley, 6-10 J., 35€/2 Tage, 51€/3Tage  
Anmeldung: Tel.: 73717102  
oder [dpetersen@harderhof.de](mailto:dpetersen@harderhof.de)

### GUT WULKSFELDE Tangstedt:

**Feriercamps** – Anmeldung unter [www.abenteuercamps.de](http://www.abenteuercamps.de)  
**3.3.-7.3.:** „Magische Detektei“, 8-11 J., 155,-€, Haus der Jugend Lattenkamp  
**17.4.-19.4.:** „Frühlingsmittelaltertage“, 8-11 J., 75,-€, Gutshof Wulksfelde  
**28.4.-2.5.:** „Indianertage“ ohne Übernachtung, 8-11 J., 135,-€, Gutshof Wulksfelde  
Anmeldung: Tel.: 6442510 oder [www.gut-wulksfelde.de](http://www.gut-wulksfelde.de)

### Gut Karlshöhe:

**3.3.-7.3., jew. 9-15 Uhr:** „Mit GrünStreifen durchs Grüne steifen“  
– Natur entdecken, 6-10 J., 120 €, Gut Karlshöhe, auf dem Abenteuerspielplatz,

### DEICHTORHALLEN City:

**3.3.–7.3., jew. 10–15 Uhr:** Fotokurs  
„Die Stadt und der Fluss“, mit digitalen Kameras  
Bildgeschichten über den Hafen und die Elbe fotografieren, 11–15 J., 100 €, Seminarraum im Bürocontainer auf dem Parkplatz  
**3.3.–5.3., jew. 10–15 Uhr:** Poetisches Schreiben, Skizzieren und Malen um Philip Guston, 11-14 J., 45 €, Workshop–Raum in der Sammlung Falckenberg, Wilstorfer Str. 71, 21079 Hamburg  
**13.3.–15.3., jew. 10–15 Uhr:** „Kreative Dunkelkammer“ – Abbild, Experiment, Gestaltung mit allen Mitteln der Dunkelkammer – Licht, Papier und Chemie, ab 10 J., 85 €, Auditorium und Dunkelkammer im Haus der Photographie  
**10.3.–14.3., jew. 10-15 Uhr:** Trickfilmkurs  
„Stop Motion“, 10-13 J., 100 €, Seminarraum im Bürocontainer auf dem Parkplatz  
**28.4.–30.4., jew. 10–15 Uhr:** Trickfilmworkshop  
„Reise in die Fantasie“, 8-11 J., 80 €, Seminarraum im Bürocontainer auf dem Parkplatz  
**28.4.–30.4., jew. 10-15 Uhr:** Fotografische Porträts, die mit den Medien Zeichnen, Fotografie und Collage kombiniert und weiterentwickelt werden, 11-16 J., 80 €, Auditorium im Haus der Photographie  
Anmeldung: Tel.: 32103–141/–142  
E-Mail: [kunstvermittlung@deichtorhallen.de](mailto:kunstvermittlung@deichtorhallen.de)

**Evangelische Familienbildung Eppendorf:**  
**3.3.+4.3. 9-14 Uhr:** „Der Regenbogenfisch — Freundschaft teilen“ – Spielen, Malen und Kleistern, 6-10 J., 40 € inkl. Mittagessen  
**4.3. 9:30-12:30:** „Kreative Kräuterküche“ – Küchen- und Wildkräuter mit allen Sinnen kennenlernen, 7-10 J., 16 €  
Weitere Termine: 6.3.14 9:30-12:30 + 11.3.14 9:30-12:30 + 13.3.14 9:30-12:30  
Anmeldung: Tel.: 46079319



Anmelden: Tel. 6370249-0 oder [www.gut-karlshoeh.de](http://www.gut-karlshoeh.de)

### Botanischer Sondergarten Wandsbek:

**4.3., 11 Uhr:** „Wenn Obst keimt“  
**4.3., 14 Uhr:** „Mein Freund der Baum“  
**6.3., 11 Uhr:** „Pflanzenvermehrungen“  
**6.3., 14 Uhr:** „Frühling im Garten“  
Anmeldung: Tel: 6939734 oder [sondergarten@wandsbek.hamburg.de](mailto:sondergarten@wandsbek.hamburg.de), [www.botanischer-sondergarten.hamburg.de](http://www.botanischer-sondergarten.hamburg.de)

### Loki Schmidt Stiftung Boberger Niederungen:

**11.3. 14 Uhr:** Natur-Ferienprogramm: „Steinzeit in Boberg“, 6-10 J., 20 €  
**12.3. 15 Uhr:** Natur-Ferienprogramm: „Ameisen – die heimlichen Herrscher unter der Erde“, 6-10 J., Spende: 3 €  
**29.4.-30.4. jew. 14-17 Uhr:** Ferienworkshop: „Insekten-Objekte als Hotels für Insekten“, 20 €  
Anmeldung im Infohaus, Tel. 73931266, [www.loki.schmidt-stiftung.de](http://www.loki.schmidt-stiftung.de)



Osterferien  
3. bis 14. März

Pfingstferien  
28. April bis 2. Mai

## MUSIKALISCH / THEATRALISCH



### STAGECOACH Bahrenfeld:

**10.3.-14.3., jew. 10-16 Uhr:** Schauspiel, Tanz und Gesang:  
„Bühne Frei!“, 8-16 J., 214 € (Geschw. 164 €), Tanzfabrik Hamburg  
Boschstr. 15, mit Abschlusspräsentation

**28.4.-2.5., jew. 10-16 Uhr:** Schauspiel, Tanz und Gesang:  
„Bühne Frei!“, 8-16 J., 214 € (Geschw. 164 €), Tanzfabrik Hamburg  
Boschstr. 15, mit Abschlusspräsentation

Anmeldung: [www.stagecoach.de](http://www.stagecoach.de) oder Tel. 0800-5888450

## SPORTLICH

### KIDZ PLAYGROUND Bramfeld:

**3.3.-7.3. oder 10.3.-14.3. jew. 7:45-17 Uhr:** Sport-Ferien-Camps, 5-12 J.,  
170 €, Otto Sporthalle Bramfeld

Anmeldung: [www.kidz-playground.de](http://www.kidz-playground.de) oder Tel. 0179-5938559

### KINDERSPASSVEREIN:

**3.3.-7.3. oder 10.3.-14.3. jew. 9-17 Uhr:** Sport-Ferien-Camps  
(Fußball, Tanzen, Selbstverteidigung), 5-12 J., 90 €

Anmeldung: Tel. 0171-7431808 oder [www.kinder-spPASSverein.de](http://www.kinder-spPASSverein.de)

### CIRCUS MIGNON Osdorf:

**3.3.-7.3. und 10.3.-14.3. und 28.4.-2.5. jew. 10-13 Uhr:**

Mignon FlohCircus – Artist in einer Woche,  
3-5 J., 110 €, mit Abschluss-Show Fr. 17 Uhr

**3.3.-7.3. und 10.3.-14.3. und 28.4.-2.5. jew. 10-13 Uhr:**

Mignon MitmachCircus – Artist in einer Woche,  
ab 6 J., 110 €, mit Abschluss-Show Fr. 17 Uhr

**3.3.-7.3. und 10.3.-14.3. und 28.4.-2.5. jew. 10-13 Uhr:**

Mignon YoungStars – Artist in einer Woche,  
ab 11 J., 110 €, mit Abschluss-Show Fr. 17 Uhr

Anmeldung unter: [www.circus-mignon.de](http://www.circus-mignon.de) oder Tel. 32082802

### HTHC Winterhude:

**28.4.-2.5. 10-16:30:**

Tennis-Camps, 5-16 J., 250 €

Anmeldung: Tel. 2700113 oder [www.hthc.de](http://www.hthc.de)

### BHP Eppendorf/Hoheluft:

**28.4.-2.5. jew. 10-16 Uhr:**

Hockey Camps, 5-9 J., 195 €, SC Victoria

Anmeldung: [www.bhp-camps.de](http://www.bhp-camps.de)

## SPRACHBEGABT

### LOLLIPOPS Lokstedt:

**3.3.-7.3. oder 10.3.-14.3. jew. 9:30-12:30:**

Englische Ferien-Workshops, 6-10 J., 149 €

Anmeldung: [www.lolli-pops.de](http://www.lolli-pops.de) oder Tel. 399190110

### Galli Theater Altona:

**10.3.-14.3. oder 28.4.-2.5. jew. 10-14 Uhr:** Schauspielworkshop mit Bewegungs- und  
Ausdrucks- und Tanzmeditation nach der Galli Methode®, 90 €, mit Abschlussaufführung  
Anmeldung: [www.galli-hamburg.de](http://www.galli-hamburg.de) oder Tel. 28002925

### Theater Zeppelin/Hoheluftschiff Eppendorf:

**10.3.-14.3. jew. 10-13 Uhr:** Ferien-Workshop „Bühnenbau der Odyssee“,

Anmeldung: [www.theaterzeppelin.de](http://www.theaterzeppelin.de) oder Tel. 4223062

### Klingendes Museum City:

**3.3.-7.3., 10 Uhr:** Ferienprogramm Saitentage, 5 Std. (1 Vormittag), 6-12 J., 10 €

**10.3.-12.3., 10 Uhr:** Ferienprogramm Bläserstage, 5 Std. (1 Vormittag), 7-12 J., 10 €

Anmeldung: [hamburg@klingendes-museum.de](mailto:hamburg@klingendes-museum.de) oder Tel. 35752343

### TASK SCHAUSPIELSCHULE Altona:

**4.3.-6.3. jew. 11-15 Uhr:** Ferienspecial: „Von Klonkrieger und Sternzerstörern“ – Trickfilm selbst  
gemacht, 8-12 J., 150 €

**11.3.-13.3. jew. 11-15 Uhr:** Ferienspecial: „Wir drehen einen Film!“, ab 10 J., 150 €

**28.4.-30.4. jew. 11-15 Uhr:** Ferienspecial: „Wir drehen einen Film!“, 6-9 J., 150 €

Anmeldeformular unter: [www.kinderschauspielschule.de](http://www.kinderschauspielschule.de) oder Tel. 38615466

### NEW TALENT SCHAUSPIELSCHULE Horn:

**1.3. 10:45-12:45:** Schauspiel Workshop für die MINIS, 5-7 J., 25 €

inkl. Getränke & Bio Obst

**ALSTERKIND verlost  
einen Kindergeburtstag bei  
Singpoint für insgesamt 5 Kinder  
ab 6 Jahre im Wert von 149 €**

Weitere Kinder sind optional dazubuchbar!

Ein echtes Tonstudio-Erlebnis mit  
professionellen Effekten, einem Foto-  
shooting für das CD-Cover und individueller  
CD-Covergestaltung sowie einem  
Online-Vocal- & Studioworkshop. In 90 Minuten  
ist die Aufnahme von 1-3 Songs möglich.

Weitere Infos: [www.singpoint.de](http://www.singpoint.de)

Gewinne  
**1 Kinder-  
Geburtstag**  
von Singpoint!

**Mitmachen und Gewinnen: E-Mail mit dem Stichwort „Singpoint“  
bis zum 30. April an [redaktion@alsterkind.com](mailto:redaktion@alsterkind.com),  
Name und Adresse nicht vergessen!**



Reisen Sie mit Ihren  
Kindern nach Hamburg –  
wir kümmern uns  
um die Ausstattung



**CityStrollers**  
Einfach mit Kindern reisen

www.citystrollers.de  
T +49 (0)40 50719560

## ERÖFFNUNGS- FEIER!

AM 22.2.2014 VON 10-14 UHR  
MIT ESSEN UND TRINKEN  
UND VIELEN TOLLEN ÜBERRASCHUNGEN!



*Meilenstiefel*

WALDWEG 68 22393 HAMBURG  
FON: +49 40 64 42 31 41 FAX: +49 63 66 39 52  
WWW.MEILENSTIEFEL-HAMBURG.DE

**GilaSchool**  
Tanz und Theater für den Nachwuchs

Präsentiert am Sonntag, 13. April 2014:

## Der Traumzauberbaum

Von R. Lakomy und M. Ehrhardt. Los geht's um 15 Uhr.  
Ein kunterbuntes Theaterspektakel von Kindern für Kinder!  
Der Kartenvorverkauf findet nur über die GilaSchool statt.

Heinrich-Hertz-Str. 135 • 22083 Hamburg • T. 040 - 22 62 61 61 • www.gilaschool.de

MIT UNS SIND SIE GUT BERATEN

...WEIL UNS IHRE GESUNDHEIT  
AM HERZEN LIEGT!

Wir bieten Ihnen ein umfangreiches **Sortiment für Schwangere, Babys und Kinder** und stehen Ihnen und Ihrem Kind bei **allen Gesundheitsthemen** mit Rat und Tat zur Seite.

**Kommen Sie vorbei – wir freuen uns auf Ihren Besuch!**

www.la-vie-apotheke.de

Öffnungszeiten: Mo bis Fr: 8:30 – 19:00 Uhr und Sa 9:00 – 16:00 Uhr

Hoheluftchaussee 85 Tel. (040) 420 86 15 Inhaberin: Eva-Maria Friedrich  
20253 Hamburg Fax (040) 422 87 28 www.la-vie-apotheke.de

**LAVIE**  
APOTHEKE

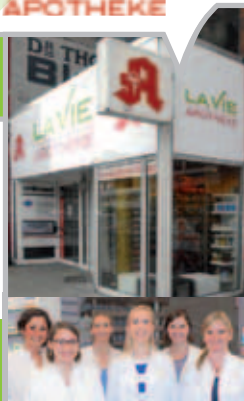

## VERANSTALTUNGEN IM FEBRUAR

### DONNERSTAG, 20. FEBRUAR

- 10:00 Kindertheater: **Odysseus bei Scylla und Charybdis**, HoheLuftschiff/Theater Zeppelin, ab 6J., 7,-/9,-, Tel. 4223062
- 10:00 Sterne für Kinder: **Meine Heimat, unser blauer Planet**, Planetarium Hamburg, ab 4 J., 6,-/9,50, Tel. 42886520
- 10:00 Forschungstheater: **Liquids**, Fundus Theater, 2-10J., 6,-/7,-, Tel. 2507270
- 10:30 Kindertheater: **Wie der Elefant zu seinem Rüssel kam**, Ella Kulturhaus Langenhorn, ab 4J., 1,28571428571429, Tel. 53327150
- 11:00 Sternwissen: **Flammender Himmel - Die Faszination Polarlicht**, Planetarium Hamburg, ab 10J., 6,-/9,50, Tel. 42886520
- 12:00 Sternwissen: **Reise zu den Sternen**, Planetarium Hamburg, ab 12J., 6,-/9,50, Tel. 42886520
- 13:00 Sternwissen: **Der Sternenschatz von Atlantis**, Planetarium Hamburg, ab 12J., 6,-/9,50, Tel. 42886520
- 15:00 -16:30 Kindernachmittag: **"Quasten und Bommel"**, Freilichtmuseum am Kiekberg, ab 4J., 5,- / Abos möglich, Tel. 7901760
- 15:00 -16:30 **Unser Kinderbauernhof - ab ins Abenteuer!**, Museumsbauernhof Wennerstorf, ab 4J., 4,-, Tel. 04165-211349
- 15:30 **Vorlesen für Kinder**, Bücherhalle Barmbek, 4-10J., frei
- 19:30 Junge Oper: **"Il Turco in Italia"**, Hamburgische Staatsoper, ab 9J., 5,- bis 87,-, Tel. 35680

### FREITAG, 21. FEBRUAR

- 10:00 Sterne für Kinder: **Sonne, Mond und Stella**, Planetarium Hamburg, ab 6J., 6,-/9,50, Tel. 42886520
- 11:00 Sternwissen: **Im Nachtflug durch die Galaxis**, Planetarium Hamburg, ab 10J., 6,-/9,50, Tel. 42886520
- 12:00 Sternwissen: **Wasser, der Stoff, der von den Sternen kam**, Planetarium Hamburg, ab 12J., 6,-/9,50, Tel. 42886520
- 15:30 Kindertheater: **Peter und der Wolf**, Eidelstedter Bürgerhaus, ab 4J., 3,50/4,-, Tel. 5709599
- 16:00 **Märchenoper Prinzessin Turandot**, Theater für Kinder, ab 5J., 14,-, Tel. 382538
- 16:30 Technik für Kids: **Hebe mit uns ab!**, Faszination Technik Klub, 8-12J., Tel. 22701946
- 16:30 Sternwissen: **Im Nachtflug durch die Galaxis**, Planetarium Hamburg, ab 10J., 6,-/9,50, Tel. 42886520
- 16:30 Märchentheater: **"Mitspieltheater"**, ab 5J., Galli Theater, 7,-/9,-, Tel. 28002925
- 17:00 **Musikalischer Lesezauber** mit Simone Dehmel, Kinderbibliothek, ab 4J., frei, Tel. 426060
- 18:00 Junge Oper: **Zwerg Nase**, Hamburgische Staatsoper, ab 8J., 8,- bis 20,-, Tel. 35680
- 18:00 Kindertheater: **"WWW und ALL DAS"**, Fundus Theater, ab 6J., 6,-/7,-, Tel. 2507270
- 19:30 Sternwissen: **Hell Yeah, it's Rocket Science**, Planetarium Hamburg, ab 12 J., 6,-/9,50, Tel. 42886520

### SAMSTAG, 22. FEBRUAR

- 9:30 -15:30 Workshop für Erwachsene: **Erste Hilfe am Kind**, Kinderfee-hamburg, ab 45,-, Tel. 448421
- 9:30 -12:30 **Kleidermarkt** - Kinderkleider und Spielzeug, Harbig-Halle in Ellerbek

- 10:00 Kindertheater: **Frieda und der Frosch**, Fundus Theater, ab 3,5J., 6,-/7,-, Tel. 2507270
- 10:00 -13:00 **Töpfern für Gross und Klein**, Gut Karslhöhe, 18,-, Tel. 63702490
- 10:00 -13:00 Kinderkochen: **Alice im Wunderland**, Die KinderKüche, ab 6J., 29,-, Tel. 28510857

**Eröffnungsfier von Meilenstiefel im Waldweg 68 in Sasel mit Essen und Trinken und vielen tollen Überraschungen, von 10:00-14:00**



- 11:00 Kindertheater: **"Der kleine Häwelmann"**, Fundus Theater, ab 3J., 6,-/7,-, Tel. 2507270
- 11:00 -13:00 **Werkspione**, Familienführung, Bucerius Kunst Forum GmbH, ab 6 J., 2,-/8,-, Tel. 3609960
- 13:00 Sterne für Kinder: **Kaluoka'hina, das Zauberriff**, Planetarium Hamburg, ab 6J., 6,-/9,50, Tel. 42886520
- 13:00 +14:30+16:00 Science Theater: **"Ein Vampir bringt alle zum Lächeln"**, Universum\* Bremen, ab 6J., 5,-, Tel. 0421-3346166
- 14:00 Sterne für Kinder: **Kleiner Stern im großen All**, Planetarium Hamburg, ab 5J., 6,-/9,50, Tel. 42886520
- 14:00 **Klingendes Museum Classico**, Klingendes Museum, ab 7 J., 6,-/12,-, Tel. 35752343
- 14:00 Kindertheater: **"Die Kinder und der Gummelpott"**, Fundus Theater, ab 4J., 6,-/7,-, Tel. 2507270
- 14:00 -17:00 **Kinderzeit - Von weich zu hart**: künstliche Materialien, Hamburger Kunsthalle, 5-12J., 6,-/11,-, Tel. 428131200
- 14:30 Märchenoper **Prinzessin Turandot**, Theater für Kinder, ab 5J., 14,-, Tel. 382538
- 14:30 +18:00 Junge Oper: **Zwerg Nase**, Hamburgische Staatsoper, ab 8J., 8,- bis 20,-, Tel. 35680
- 15:00 -16:30 **Kinderolymp** - Familienführung, Altonaer Museum, ab 5J., 2,-/8,-, Tel. 4281353582
- 15:00 Kindertheater: **Der gestiefelte Kater**, Hoftheater Ottensen, ab 4J., 7,-, Tel. 29812139
- 15:00 Marionettentheater: **Eine Reise in die Kleine Welt**, Jenisch Haus, ab 4J., 12,-/8,-, Tel. 828790
- 15:00 Sternwissen: **8 1/2 Planeten - Die große Tour durchs Sonnensystem**, Planetarium Hamburg, ab 10J., 6,-/9,50, Tel. 42886520
- 15:30 **Dr. Sound im Einsatz** - Abo Jenfeld-Haus, Elbphilharmonie, 6-12J., 12,-, Tel. 35766666
- 16:00 Märchentheater: **"Der Wolf und die 7 Geißlein"**, ab 4J., Galli Theater, 7,-/9,-, Tel. 28002925
- 16:00 **Klingendes Museum Classico**, Klingendes Museum, ab 7J., 6,-/12,-, Tel. 35752343
- 16:00 Kindertheater: **Die Unterwelt**, HoheLuftschiff/Theater Zeppelin, ab 8J., 7,-/9,-, Tel. 4223062
- 16:00 Konzert: **"arabesques"**, Jugendmusikschule im Miralles Saal im Mittelweg, 15,-/10,-, Tel. 42801
- 16:30 Kindertheater: **"Gummi-T."**, Fundus Theater, ab 6J., 6,-/7,-, Tel. 2507270
- 19:00 Sternwissen: **Reise zu den Sternen**, Planetarium Hamburg, ab 12J., 6,-/9,50, Tel. 42886520

### SONNTAG, 23. FEBRUAR

- 10:00 **Familiengottesdienst** - Es singen die Zimbelsternchen und die Singmäuse, Hauptkirche St. Petri

## VERANSTALTUNGEN IM FEBRUAR

- 10:00 **Familienkirche in St. Nikolai**, Evangelische Familienbildung Eppendorf, Tel. 46079319
- 10:00 Kindertheater: **"Elmar, der bunte Elefant"**, Fundus Theater, ab 4J., 6,-/7,-, Tel. 2507270
- 11:00 Sterne für Kinder: **Der kleine Tag - Das Sternenmusical**, Planetarium Hamburg, ab 6J., 6,-/9,50, Tel. 42886520
- 11:00 Kindertheater: **Irgendwie anders**, Brakula - Kultur in Bramfeld, ab 4J., 3,-, Tel. 6421700
- 11:00 Kindertheater: **"Gans der Bär"**, Fundus Theater, ab 4J., 6,-/7,-, Tel. 2507270
- 11:00 +15:00 Kindertheater: **Babar, der Elefant**, Hamburger Puppentheater, ab 4J., 6,-, Tel. 23934544
- 11:30 -13:00 **Kinderolymp** - Familienführung, Altonaer Museum, ab 5J., 0,-/8,-, Tel. 4281353582
- 13:00 Sterne für Kinder: **Kleiner Stern im großen All**, Planetarium Hamburg, ab 5J., 6,-/9,50, Tel. 42886520
- 13:00 +14:30+16:00 Science Theater: **"Ein Vampir bringt alle zum Lächeln"**, Universum\* Bremen, ab 6J., 5,-, Tel. 0421-3346166
- 14:00 Sterne für Kinder: **Das Geheimnis der Papierrakete**, Planetarium Hamburg, ab 6J., 6,-/9,50, Tel. 42886520
- 14:00 Kindertheater: **"Benny der Bücherwurm"**, Fundus Theater, ab 4J., 6,-/7,-, Tel. 2507270
- 14:00 -17:00 **Sonntagskinder**, Altonaer Museum, ab 6J., 2,-, Tel. 4281353582
- 14:00 **Das Zauberflötchen** - Oper für Kinder, Opernloft, ab 5J., ab 15,90, Tel. 25491040
- 14:30 Märchenoper **Prinzessin Turandot**, Theater für Kinder, ab 5J., 14,-, Tel. 382538
- 15:00 **Sonntagskinder** - Familienführung, Hamburger Kunsthalle, 12,-/16,-, Tel. 428131200
- 15:00 Sternenwissen: **Im Nachtflug durch die Galaxis**, Planetarium Hamburg, ab 10J., 6,-/9,50, Tel. 42886520
- 15:00 Marionettentheater: **Eine Reise in die Kleine Welt**, Jenisch Haus, ab 4J., 12,-/8,-, Tel. 828790
- 15:30 **Dr. Sound im Einsatz** - Abo Fabrik Altona, Elbphilharmonie, 6-12J., 12,-, Tel. 35766666
- 16:00 Kindertheater: **Das tapfere Schneiderlein oder Frechheit siegt!**, Kulturhaus Eppendorf, ab 4J., 4,50/6,-, Tel. 481548
- 16:00 Kindertheater: **Wo ist Inga?**, LaLi Börner Kulturhaus, ab 4J., 6,-, Tel. 5203778
- 16:00 Junge Oper: **Zwerg Nase**, Hamburgische Staatsoper, ab 8J., 8,- bis 20,-, Tel. 35680
- 16:00 Märchentheater: **"Der Wolf und die 7 Geißlein"**, ab 4J., Galli Theater, 7,-/9,-, Tel. 28002925
- 16:00 Kindertheater: **Odysseus bei Scylla und Charybdis**, HoheLuftschiff/Theater Zeppelin, ab 6J., 7,-/9,-, Tel. 4223062
- 16:30 Kindertheater: **"Alice im Wunderland"**, Fundus Theater, ab 7J., 6,-/7,-, Tel. 2507270
- 18:45 Sternenwissen: **Im Nachtflug durch die Galaxis**, Planetarium Hamburg, ab 10J., 6,-/9,50, Tel. 42886520

### MONTAG, 24. FEBRUAR

- 10:00 **Das Zauberflötchen** - Oper für Kinder, Opernloft, ab 5J., ab 15,90, Tel. 25491040

- 10:00 Kindertheater: **"Honik und der einsame König"**, Fundus Theater, ab 5J., 6,-/7,-, Tel. 2507270
- 19:00 **Würmer - ein Schul Science Ficton**, Deichtorhallen, ab 14J., 12,-, Tel. 321030

### DIENSTAG, 25. FEBRUAR

- 09:45 Lesung: **Gedichte für Wichte**, Bücherhalle Winterhude, bis 3J., frei, Tel. 426060
- 10:00 Sterne für Kinder: **Das Geheimnis der Papierrakete**, Planetarium Hamburg, ab 6J., 6,-/9,50, Tel. 42886520
- 10:00 Kindertheater: **Die Hasenkiste**, Hamburger Puppentheater, ab 3J., 4,-, Tel. 23934544
- 10:00 Kindertheater: **Ich bin der Stärkste im ganzen Land**, Fundus Theater, ab 4J., 6,-/7,-, Tel. 2507270
- 11:00 Sternenwissen: **Im Nachtflug durch die Galaxis**, Planetarium Hamburg, ab 10J., 6,-/9,50, Tel. 42886520
- 12:00 **Würmer - ein Schul Science Ficton**, Deichtorhallen, ab 14J., 12,-, Tel. 321030
- 14:00 Sternenwissen: **8 1/2 Planeten - Die große Tour durchs Sonnensystem**, Planetarium Hamburg, ab 10J., 6,-/9,50, Tel. 42886520
- 15:00 Sternenwissen: **Die Macht der Sterne**, Planetarium Hamburg, ab 12J., 6,-/9,50, Tel. 42886520
- 16:00 -18:00 **Metallkunstwerkstatt**, Die Motte, Tel. 399262

### MITTWOCH, 26. FEBRUAR

- 10:00 Kindertheater: **Peter und der Wolf**, Hamburger Puppentheater, ab 4J., 4,-, Tel. 23934544
- 10:00 Kindertheater: **"Bitte nicht stören!"**, Fundus Theater, ab 5J., 6,-/7,-, Tel. 2507270
- 10:30 **Philosophieren mit Schulklassen** (1.-4-) - Gedankenflieger: "Glück", Junges Literaturhaus Hamburg, ab 6J., Tel. 22702011
- 11:00 **Würmer - ein Schul Science Ficton**, Deichtorhallen, ab 14J., 12,-, Tel. 321030
- 11:00 -13:00 **Karneval**: Maskenzauber an der Alster
- 11:00 Sternenwissen: **Zurück zum Mond**, Planetarium Hamburg, ab 10J., 6,-/9,50, Tel. 42886520
- 12:00 Sternenwissen: **Reise zu den Sternen**, Planetarium Hamburg, ab 12J., 6,-/9,50, Tel. 42886520
- 14:00 Sternenwissen: **Der Sternenschatz von Atlantis**, Planetarium Hamburg, ab 12J., 6,-/9,50, Tel. 42886520
- 14:30 **Philosophieren mit Kindern** - Gedankenflieger: "Mut", Junges Literaturhaus Hamburg, 4-10J., 4,-/5,-, Tel. 22702011
- 14:45 -16:00 **Basteln und Werken für Kids**, Die Motte, Tel. 399 62
- 15:00 Sternenwissen: **Flamender Himmel - Die Faszination Polarlicht**, Planetarium Hamburg, ab 10J., 6,-/9,50, Tel. 42886520
- 15:30 Wir lesen vor: **"Der Fuchs, die Hühner und das Wurstbrot"**, Bücherhalle Winterhude, ab 4J., frei, Tel. 426060
- 16:00 **Conni-Pizza-Kochkurs**, Die Kinder Küche, ab 4J., 15,-, Tel. 28510857
- 16:30 Sternenwissen: **Im Nachtflug durch die Galaxis**, Planetarium Hamburg, ab 10J., 6,-/9,50, Tel. 42886520
- 19:15 Sternenwissen: **Reise zu den Sternen**, Planetarium Hamburg, ab 12J., 6,-/9,50, Tel. 42886520

### DONNERSTAG, 27. FEBRUAR

- 10:00 Sterne für Kinder: **Meine Heimat, unser blauer Planet**, Planetarium Hamburg, ab 4 J., 6,-/9,50, Tel. 42886520
- 11:00 Sternenwissen: **Im Nachtflug durch die Galaxis**, Planetarium Hamburg, ab 10J., 6,-/9,50, Tel. 42886520
- 12:00 Sternenwissen: **Der Sternenschatz von Atlantis**, Planetarium Hamburg, ab 12J., 6,-/9,50, Tel. 42886520
- 12:00 Theater: **Krieg. Stell dir vor, er wäre hier**, Deutschen Schauspielhaus, ab 12J., ab 12,-, Tel. 321030
- 12:00 Sternenwissen: **Im Nachtflug durch die Galaxis**, Planetarium Hamburg, ab 10J., 6,-/9,50, Tel. 42886520
- 14:00 Sternenwissen: **8 1/2 Planeten - Die große Tour durchs Sonnensystem**, Planetarium Hamburg, ab 10J., 6,-/9,50, Tel. 42886520
- 15:00 -17:30 **Karneval**: Maskenzauber an der Alster
- 15:00 Musical: **"Kleiner Dodo, was spielst du?"**, Theater für Kinder, ab 3J., 14,-, Tel. 382538
- 15:00 -16:30 Kindernachmittag: **"Spritzbilder mit Bürste und Puste"**, Freilichtmuseum am Kiekeberg, ab 4J., 5,- / Abos möglich, Tel. 7901760
- 15:00 -16:30 **Unser Kinderbauernhof - ab ins Abenteurl!**, Museumsbauernhof Wennerstorf, ab 4J., 4,-, Tel. 04165-211349
- 15:30 **Vorlesen für Kinder**, Bücherhalle Barmbek, 4-10J., frei
- 18:00 Kindertheater: **"Don Quijote"**, Fundus Theater, ab 8J., 6,-/7,-, Tel. 2507270
- 19:30 Junge Oper: **"Il Turco in Italia"**, Hamburgische Staatsoper, ab 9J., 5,- bis 87,-, Tel. 35680

### FREITAG, 28. FEBRUAR

- 10:00 Sterne für Kinder: **Sonne, Mond und Stella**, Planetarium Hamburg, ab 6J., 6,-/9,50, Tel. 42886520
- 11:00 Sternenwissen: **Planet Erde 3D - Zwischen Eiszeit und Treibhaus**, Planetarium Hamburg, ab 12J., 6,-/9,50, Tel. 42886520
- 12:00 Sternenwissen: **8 1/2 Planeten - Die große Tour durchs Sonnensystem**, Planetarium Hamburg, ab 10J., 6,-/9,50, Tel. 42886520
- 15:00 Sternenwissen: **Zurück zum Mond**, Planetarium Hamburg, ab 10J., 6,-/9,50, Tel. 42886520
- 16:00 Märchenoper **Prinzessin Turandot**, Theater für Kinder, ab 5J., 14,-, Tel. 382538
- 16:15 Sternenwissen: **Im Nachtflug durch die Galaxis**, Planetarium Hamburg, ab 10J., 6,-/9,50, Tel. 42886520
- 16:30 -18:00 **Ein Kinderclown tritt auf!**, Kulturpunkt Basch, ab 4J., frei, Tel. 2995010
- 16:30 Technik für Kinder: **Hebe mit uns ab!**, Faszination Technik Klub, 8-12J., Tel. 22701946
- 16:30 Märchentheater: **"Mitspieltheater"**, ab 5J., Galli Theater, 7,-/9,-, Tel. 28002925
- 17:00 Kinderoper: **"Die Zauberflöte für Kinder"** - in der Kreuzkirche Alt-Barmbek, Jugendmusikschule, Tel. 42801
- 17:00 **Musikalischer Lesezauber** mit Simone Dehmel, Kinderbibliothek, ab 4J., frei, Tel. 426060
- 19:30 Sternenwissen: **Flamender Himmel - Die Faszination Polarlicht**, Planetarium Hamburg, ab 10J., 6,-/9,50, Tel. 42886520

top in form

Wir helfen Ihnen Ihre überflüssigen Pfunde ohne Hunger und mit guter Laune zu verlieren. Auch für Berufstätige gut geeignet!



Lassen Sie sich in einem persönlichen und kostenlosen Gespräch beraten.

top in form  
Gewichtsreduzierung

3x in Hamburg

ABC-Straße 44 · 20354 Hamburg  
Telefon 35 35 75

tanzfabrik  
hamburg · tina fröhlich



MODERN  
BALLETT  
JAZZ  
KINDERTANZ  
KINDERBALLETT  
KÖRPERTRAINING

ADRESSE

Tanzfabrik Hamburg · Tina Fröhlich  
Boschstraße 15 · Haus F  
22761 HH-Bahrenfeld  
Zufahrt über Langbehnstr. 8

mail@tanzfabrik-hamburg.de  
Tel 040/64 85 70 61  
Handy 0163/393 20 40  
www.tanzfabrik-hamburg.de

## VERANSTALTUNGEN IM MÄRZ

### SAMSTAG, 1. MÄRZ

- 10:00 -18:00 **Spaß von morgens bis abends** - Das Wochenende Erlebnis, Freilichtmuseum am Kiekberg, ab 4J., frei, Tel. 7901760
- 10:45 -12:45 **Schauspiel-Workshop für die Minis**, New Talent Film-Schauspielschule, 5-7J., 25,-, Tel. 73674243
- 11:00 -12:30 **Kleine Hofführung**, Gut Wulksfelde, 0-/2,-, Tel. 6442410
- 13:00 Sterne für Kinder: **Kaluoka'hina, das Zauberriff**, Planetarium Hamburg, ab 6J., 6,-/9,50, Tel. 42886520
- 13:00 +14:30+16:00 Science Theater: **"Ein Vampir bringt alle zum Lächeln"**, Universum® Bremen, ab 6J., 5,-, Tel. 0421-3346166
- 13:00 -17:00 **Schauspiel Workshop**, New Talent Film-Schauspielschule, 8-15J., 45,-, Tel. 73674243
- 14:00 -17:00 **Kinderzeit - Von der Muse geküsst**, Hamburger Kunsthalle, 5-12J., 6,-/11,-, Tel. 428131200
- 14:00 Sterne für Kinder: **Kleiner Stern im großen All**, Planetarium Hamburg, ab 5J., 6,-/9,50, Tel. 42886520
- 14:00 **Klingender Samstag Piccolo**, Klingendes Museum, 4-6J., 5,-, Tel. 35752343
- 14:30 Märchenoper **Prinzessin Turandot**, Theater für Kinder, ab 5J., 14,-, Tel. 382538
- 14:30 NDR-Familienkonzert: **"Uzu und Muzu aus Kakaruzu"**, Rolf-Liebermann-Studio, ab 6J., Tel. 41560
- 15:00 -16:30 **Kinderolymp** - Familienführung, Altonaer Museum, ab 5J., 2,-/8,-, Tel. 4281353582
- 15:00 -16:30 Familienführung: **Strahlende Sonne und leuchtender Mond**, Bucerius Kunst Forum GmbH, ab 3-6J., 12,-, Tel. 3609960
- 15:00 Kindertheater: **"Fil und Filye"**, MUT! Theater, ab 5J., 7,- / 5,-, Tel. 40170644
- 15:00 Sterne für Kinder: **Das Geheimnis der Papierrakete**, Planetarium Hamburg, ab 6J., 6,-/9,50, Tel. 42886520
- 15:00 Kindertheater: **Der gestiefelte Kater**, Hoftheater Ottensen, ab 4J., 7,-, Tel. 29812139

- 15:00 Marionettentheater: **Krabat** (mit Livemusik), Jenisch Haus, ab 8J., 15,- / 10,-, Tel. 828790
- 15:30 **Klingender Samstag Piccolo**, Klingendes Museum, 4-6J., 5,-, Tel. 35752343
- 16:00 Märchentheater-Premiere: **"Die Bremer Stadtmusikanten"**, ab 3J., Galli Theater, 7,-/9,-, Tel. 28002925
- 16:30 NDR-Familienkonzert: **"Uzu und Muzu aus Kakaruzu"**, Rolf-Liebermann-Studio, ab 6J., Tel. 41560
- 18:45 Sternenwissen: **Reise zu den Sternen**, Planetarium Hamburg, ab 12J., 6,-/9,50, Tel. 42886520
- 19:30 Junge Oper: **"Il Turco in Italia"**, Hamburgische Staatsoper, ab 9J., 6,- bis 107,-, Tel. 35680
- 20:30 **Mit Fackeln und dem Nachtwächter durch die Speicherstadt**, Treffpunkt U-Bahn Baumwall, Stadtkultur Volker Roggenkamp, 15,-€, Tel. 366269

### SONNTAG, 2. MÄRZ

- 9:00 -15:00 **Flohmarkt Fabrik Altona**, Fabrik Altona, Eintritt frei, Tel. 391070
- 10:00 -13:00 **Flohmarkt**: Bobbycar und Kidsklamotte im Goldbekhaus, Goldbekhaus, Tel. 2787020
- 10:00 **KinderSonntag**, Tierheim Süderstrasse, ab 6J., frei, Tel. 2111060
- 10:00 -18:00 **Spaß von morgens bis abends** - Das Wochenende Erlebnis, Freilichtmuseum am Kiekberg, ab 4J., frei, Tel. 7901760
- 10:30 **Speicherstadt** - Die Entdeckertour für Kinder, Speicherstadtmuseum, 6-12 J., 6,50/8,-, Tel. 321191
- 11:00 Kindertheater: **Der kleine König und sein Pferd Grete**, Hamburger Puppentheater, ab 4J., 6,-, Tel. 23934544
- 11:00 Sterne für Kinder: **Der kleine Tag - Das Sternenmusical**, Planetarium Hamburg, ab 6J., 6,-/9,50, Tel. 42886520
- 11:30 -13:00 **Kinderolymp** - Familienführung, Altonaer Museum, ab 5 J., 2,-/6,-, Tel. 4281353582
- 13:00 Sterne für Kinder: **Meine Heimat, unser blauer Planet**, Planetarium Hamburg, ab 4J., 6,-/9,50, Tel. 42886520

- 13:00 +14:30+16:00 Science Theater: **"Ein Vampir bringt alle zum Lächeln"**, Universum® Bremen, ab 6J., 5,-, Tel. 0421-3346166
- 14:00 -17:00 **Sonntagskinder**, Altonaer Museum, ab 6J., 2,-, Tel. 4281353582
- 14:00 Sterne für Kinder: **Kleiner Stern im großen All**, Planetarium Hamburg, ab 5J., 6,-/9,50, Tel. 42886520
- 14:00 Märchentheater auf Englisch: **"Little Red Riding Hood"**, ab 3J., Galli Theater, 7,-/9,-, Tel. 28002925
- 14:30 **Vom kleinen Maulwurf, der wissen wollte, wer ihm auf den Kopf gemacht hat.**, Monsun Theater, ab 3J., 5,-/7,-, Tel. 3903148
- 14:30 Märchenoper **Prinzessin Turandot**, Theater für Kinder, ab 5J., 14,-, Tel. 382538
- 15:00 **Sonntagskinder** - Familienführung, Hamburger Kunsthalle, J., 12,-/16,-, Tel. 428131200
- 15:00 Kindertheater: **Der kleine König und sein Pferd Grete**, Hamburger Puppentheater, ab 4J., 6,-, Tel. 23934544
- 15:00 Sterne für Kinder: **Sonne, Mond und Stella**, Planetarium Hamburg, ab 6J., 6,-/9,50, Tel. 42886520
- 15:00 Kindertheater: **"Fil und Filye"**, MUT! Theater, ab 5J., 7,- / 5,-, Tel. 40170644
- 15:00 **Der kleine Ring** - Oper für Kinder, Opernloft, ab 7J., ab 18,10, Tel. 25491040
- 15:00 Kindertheater: **Der gestiefelte Kater**, Hoftheater Ottensen, ab 4J., 7,-, Tel. 29812139
- 15:00 Marionettentheater: **Krabat** (mit Livemusik), Jenisch Haus, ab 8J., 15,- / 10,-, Tel. 828790
- 16:00 Märchentheater: **"Die Bremer Stadtmusikanten"**, ab 3J., Galli Theater, 7,-/9,-, Tel. 28002925
- 16:15 Sternenwissen: **Im Nachtflug durch die Galaxis**, Planetarium Hamburg, ab 10J., 6,-/9,50, Tel. 42886520
- 18:30 Sternenwissen: **Reise zu den Sternen**, Planetarium Hamburg, ab 12J., 6,-/9,50, Tel. 42886520

### MONTAG, 3. MÄRZ

- 11:00 Sterne für Kinder: **Das Geheimnis der**

- Papierrakete**, Planetarium Hamburg, ab 6J., 6,-/9,50, Tel. 42886520
- 14:00 Sterne für Kinder: **Kleiner Stern im großen All**, Planetarium Hamburg, ab 5J., 6,-/9,50, Tel. 42886520
- 14:30 **Vom kleinen Maulwurf, der wissen wollte, wer ihm auf den Kopf gemacht hat**, Monsun Theater, ab 3J., 5,-/7,-, Tel. 3903148

### DIENSTAG, 4. MÄRZ

- 11:00 Sterne für Kinder: **Sonne, Mond und Stella**, Planetarium Hamburg, ab 6J., 6,-/9,50, Tel. 42886520
- 13:30 Sterne für Kinder: **Der kleine Tag - Das Sternenmusical**, Planetarium Hamburg, ab 6J., 6,-/9,50, Tel. 42886520
- 15:00 Sternenwissen: **8 1/2 Planeten - Die große Tour durchs Sonnensystem**, Planetarium Hamburg, ab 10J., 6,-/9,50, Tel. 42886520
- 16:00 Kindertheater: **"Die Glücks-Bringer"**, ab 6 J., Fundus Theater, 6,-/7,-, Tel. 2507270
- 16:00 -18:00 **Metallkunstwerkstatt**, Die Motte, Tel. 399262
- 19:30 Junge Oper: **"Il Turco in Italia"**, Hamburgische Staatsoper, ab 9J., 5,- bis 87,-, Tel. 35680

### MITTWOCH, 5. MÄRZ

- 10:00 Kindertheater: **Odysseus auf der Märcheninsel**, HoheLuftschiff/Theater Zeppelin, ab 4J., 7,-/9,-, Tel. 4223062
- 10:00 Kindertheater: **Weißt du eigentlich, wie lieb ich dich habe?**, Hamburger Puppentheater, ab 3J., 4,-, Tel. 23934544
- 10:00 Kindertheater: **"Die Glücks-Bringer"**, ab 6 J., Fundus Theater, 6,-/7,-, Tel. 2507270
- 11:00 Sterne für Kinder: **Meine Heimat, unser blauer Planet**, Planetarium Hamburg, ab 4 J., 6,-/9,50, Tel. 42886520
- 14:00 Sterne für Kinder: **Das Geheimnis der Papierrakete**, Planetarium Hamburg, ab 6J., 6,-/9,50, Tel. 42886520
- 14:45 -16:00 **Basteln und Werken für Kids**, Die Motte, Tel. 399262
- 15:00 Sternenwissen: **Zurück zum Mond**, Planetarium Hamburg, ab 10J., 6,-/9,50, Tel. 42886520



Bilinguale Kindertagesstätten

## BILINGUALE KINDERTAGESSTÄTTE AM STADTPARK (WINTERHUDE)

Anmeldung: 040-63976040 oder [hamburg@villaluna.de](mailto:hamburg@villaluna.de)

In unseren bilingualen (Englisch/Deutsch) Kindertagesstätten betreuen wir Kinder von 0 bis 6 Jahren. Durch unseren hohen Qualitätsanspruch und Betreuungsschlüssel haben wir die Möglichkeit, Ihre Kinder optimal und individuell zu fördern. Flexibilität und eine enge Elternzusammenarbeit sind für uns selbstverständlich.

Wir freuen uns auf Ihren Besuch!

[www.villaluna.de](http://www.villaluna.de)

Aachen // 3xDüsseldorf // Hamburg // Frankfurt // Köln  
demnächst auch in Berlin und Hannover



## VERANSTALTUNGEN IM MÄRZ

16:15 Sternenwissen: **Im Nachtflug durch die Galaxis**, Planetarium Hamburg, ab 10J., 6,-/9,50, Tel. 42886520

### DONNERSTAG, 6. MÄRZ

10:00 Kindertheater: **"Die Glücks-Bringer"**, ab 6 J., Fundus Theater, 6,-/7,-, Tel. 2507270

10:30 Kindertheater: **Stella und der Stern des Orients**, Eidelstedter Bürgerhaus, ab 8J., 1,-/2,-, Tel. 5709599

11:00 Sterne für Kinder: **Sonne, Mond und Stella**, Planetarium Hamburg, ab 6J., 6,-/9,50, Tel. 42886520

14:00 Sterne für Kinder: **Kleiner Stern im großen All**, Planetarium Hamburg, ab 5J., 6,-/9,50, Tel. 42886520

15:00 -16:30 **Unser Kinderbauernhof - ab ins Abenteuer!**, Museumsbauernhof Wennerstorf, ab 4J., 4,-, Tel. 04165-211349

15:00 Sternenwissen: **8 1/2 Planeten - Die große Tour durchs Sonnensystem**, Planetarium Hamburg, ab 10J., 6,-/9,50, Tel. 42886520

16:15 Sternenwissen: **Der Sternenschatz von Atlantis**, Planetarium Hamburg, ab 12J., 6,-/9,50, Tel. 42886520

### FREITAG, 7. MÄRZ

11:00 Sterne für Kinder: **Das Geheimnis der Bäume**, Planetarium Hamburg, ab 7J., 6,-/9,50, Tel. 42886520

12:00 Sternenwissen: **Im Nachtflug durch die Galaxis**, Planetarium Hamburg, ab 10J., 6,-/9,50, Tel. 42886520

14:00 Sterne für Kinder: **Sonne, Mond und Stella**, Planetarium Hamburg, ab 6J., 6,-/9,50, Tel. 42886520

15:00 Sternenwissen: **Zurück zum Mond**, Planetarium Hamburg, ab 10J., 6,-/9,50, Tel. 42886520

16:00 Märchenoper **Prinzessin Turandot**, Theater für Kinder, ab 5J., 14,-, Tel. 382538

16:30 Technik für Kinder: **Hebe mit uns ab!**, Faszination Technik Klub, 8-12J., Tel. 22701946

16:30 Märchentheater: **"Mitspieltheater"**, ab 5J., Galli Theater, 7,-/9,-, Tel. 28002925

17:30 Sternenwissen: **Flammender Himmel - Die Faszination Polarlicht**, Planetarium Hamburg, ab 10J., 6,-/9,50, Tel. 42886520

### SAMSTAG, 8. MÄRZ

8:00 -18:00 **AIDA im Hamburger Hafen**

13:00 Sterne für Kinder: **Kleiner Stern im großen All**, Planetarium Hamburg, ab 5J., 6,-/9,50, Tel. 42886520

13:00 +14:30+16:00 Science Theater: **"Ein Vampir bringt alle zum Lächeln"**, Universum\* Bremen, ab 6J., 5,-, Tel. 0421-3346166

14:00 Sterne für Kinder: **Sonne, Mond und Stella**, Planetarium Hamburg, ab 6J., 6,-/9,50, Tel. 42886520

14:00 -17:00 **Kinderzeit - Von der Muse geküsst**, Hamburger Kunsthalle, 5-12J., 6,-/11,-, Tel. 428131200

14:30 Märchenoper **Prinzessin Turandot**, Theater für Kinder, ab 5J., 14,-, Tel. 382538

15:00 -16:30 **Kinderolymp** - Familienführung, Altonaer Museum, ab 5 J., 2,-/8,-, Tel. 4281353582

15:00 Marionettentheater: **Krabat** (mit Livemusik), Jenisch Haus, ab 8J., 15,-/10,-, Tel. 828790

15:00 Kindertheater: **Der gestiefelte Kater**, Hoftheater Ottensen, ab 4J., 7,-, Tel. 29812139

16:00 Märchentheater: **"Dornröschen"**, ab 5J., Galli Theater, 7,-/9,-, Tel. 28002925

16:00 Sternenwissen: **8 1/2 Planeten - Die große Tour durchs Sonnensystem**, Planetarium Hamburg, ab 10J., 6,-/9,50, Tel. 42886520

17:15 Sternenwissen: **Reise zu den Sternen**, Planetarium Hamburg, ab 12J., 6,-/9,50, Tel. 42886520

19:30 **Lange Nacht für Kurze** - Übernachtung im Spieleparadies, Rabatzzl, 5-12J., 33,90 pro Kind, Tel. 54709690

20:30 **Mit Fackeln und dem Nachtwächter durch die Speicherstadt**, Treffpunkt U-Bahn Baumwall, Stadtkultur Volker Roggenkamp, 15,-€, Tel. 366269

### SONNTAG, 9. MÄRZ

10:30 **Speicherstadt** - Die Entdeckertour für Kinder, Speicherstadtmuseum, 6-12 J., 6,50/8,-, Tel. 321191

11:00 Tierparkführung - **"Die Tierwelt Australiens und Ozeaniens"**, Tierpark Gettorf, 5,-/8,-, Tel. 04346-41600

11:00 -17:00 **Ostermarkt** im Museum Jork Altes Land

11:00 Sterne für Kinder: **Der kleine Tag - Das Sternemusical**, Planetarium Hamburg, ab 6J., 6,-/9,50, Tel. 42886520

11:00 Kindertheater: **Die Kinder und der Grummelpott**, Hamburger Puppentheater, ab 4J., 6,-, Tel. 23934544

11:30 -13:30 **Kinderolymp** - Familienführung, Altonaer Museum, ab 5J., 2,-/6,-, Tel. 4281353582

13:00 Sterne für Kinder: **Meine Heimat, unser blauer Planet**, Planetarium Hamburg, ab 4J., 6,-/9,50, Tel. 42886520

13:00 +14:30+16:00 Science Theater: **"Ein Vampir bringt alle zum Lächeln"**, Universum\* Bremen, ab 6J., 5,-, Tel. 0421-3346166

14:00 Sterne für Kinder: **Kaluoka'hina, das Zauberriff**, Planetarium Hamburg, ab 6J., 6,-/9,50, Tel. 42886520

14:00 -17:00 **Sonntagskinder**, Altonaer Museum, ab 6J., 2,-, Tel. 4281353582

14:30 Märchenoper **Prinzessin Turandot**, Theater für Kinder, ab 5J., 14,-, Tel. 382538

15:00 Sterne für Kinder: **Sonne, Mond und Stella**, Planetarium Hamburg, ab 6J., 6,-/9,50, Tel. 42886520

15:00 **Sonntagskinder** - Familienführung, Hamburger Kunsthalle, J., 12,-/16, Tel. 428131200

15:00 Marionettentheater: **Krabat** (mit Livemusik), Jenisch Haus, ab 8J., 15,-/10,-, Tel. 828790

15:00 Kindertheater: **Die Kinder und der Grummelpott**, Hamburger Puppentheater, ab 4J., 6,-, Tel. 23934544

16:00 **Oh, wie schön ist Panama**, Theaterschiff Batavia Wedel, ab 3J., 8,-/10,-, Tel. 04103-85836

16:00 **Dornröschen** - Mitspieltheater, Galli Theater, ab 5J., 7,-/9,-, Tel. 28002925

16:00 Sternenwissen: **Zurück zum Mond**, Planetarium Hamburg, ab 10J., 6,-/9,50, Tel. 42886520

17:00 Sternenwissen: **Im Nachtflug durch die Galaxis**, Planetarium Hamburg, ab 10J., 6,-/9,50, Tel. 42886520

### MONTAG, 10. MÄRZ

11:00 Sterne für Kinder: **Kleiner Stern im großen All**, Planetarium Hamburg, ab 5J., 6,-/9,50, Tel. 42886520

13:30 Sterne für Kinder: **Der kleine Tag - Das Sternemusical**, Planetarium Hamburg, ab 6J., 6,-/9,50, Tel. 42886520

15:00 Sternenwissen: **Reise zu den Sternen**, Planetarium Hamburg, ab 12J., 6,-/9,50, Tel. 42886520

### DIENSTAG, 11. MÄRZ

10:00 Kindertheater: **Kleine, wilde Wandelwolke**, Hamburger Puppentheater, ab 4J., 4,-, Tel. 23934544

11:00 Sterne für Kinder: **Meine Heimat, unser blauer Planet**, Planetarium Hamburg, ab 4 J., 6,-/9,50, Tel. 42886520

12:00 Sternenwissen: **Zurück zum Mond**, Planetarium Hamburg, ab 10J., 6,-/9,50, Tel. 42886520

14:00 Sterne für Kinder: **Das Geheimnis der Papierrakete**, Planetarium Hamburg, ab 6J., 6,-/9,50, Tel. 42886520

14:00 -18:00 Naturwissen: **Steinzeit in Boberg**, Loki Schmidt Stiftung, 20,-, Tel. 73931266

15:00 Sterne für Kinder: **Sonne, Mond und Stella**, Planetarium Hamburg, ab 6J., 6,-/9,50, Tel. 42886520

16:00 -18:00 **Metallkunstwerkstatt**, Die Motte, Tel. 399262

19:00 Junge Oper: **"Cosi fan tutte"**, Hamburgische Staatsoper, ab 12J., 5,- bis 87,-, Tel. 35680

### MITTWOCH, 12. MÄRZ

10:00 Kindertheater: **Odysseus auf der Märcheninsel**, Hohenluftschiff/Theater Zeppelin, ab 4J., 7,-/9,-, Tel. 4223062

10:00 Kindertheater: **Kleine, wilde Wandelwolke**, Hamburger Puppentheater, ab 4J., 4,-, Tel. 23934544

12:00 Sternenwissen: **Wasser, der Stoff, der von den Sternen kam**, Planetarium Hamburg, ab 12J., 6,-/9,50, Tel. 42886520

14:00 Sterne für Kinder: **Meine Heimat, unser blauer Planet**, Planetarium Hamburg, ab 4J., 6,-/9,50, Tel. 42886520

14:45 -16:00 **Basteln und Werken für Kids**, Die Motte, Tel. 399262

15:00 -17:00 Naturwissen: **Ameisen, die heimlichen Herrscher unter der Erde**, Loki Schmidt Stiftung, Spende 2,-, Tel. 73931266

### DONNERSTAG, 13. MÄRZ

11:00 Sterne für Kinder: **Meine Heimat, unser blauer Planet**, Planetarium Hamburg, ab 4J., 6,-/9,50, Tel. 42886520

12:00 Sternenwissen: **Zurück zum Mond**, Planetarium Hamburg, ab 10J., 6,-/9,50, Tel. 42886520

13:30 Sterne für Kinder: **Kleiner Stern im großen All**, Planetarium Hamburg, ab 5J., 6,-/9,50, Tel. 42886520

15:00 -16:30 Kindernachmittag: **Bauernhoffiere sägen und malen**, Freilichtmuseum am Kiekberg, ab 4J., 5,- / Abos möglich, Tel. 7901760

15:00 -16:30 **Unser Kinderbauernhof - ab ins Abenteuer!**, Museumsbauernhof Wennerstorf, ab 4J., 4,-, Tel. 04165-211349

18:15 Sternenwissen: **Flammender Himmel - Die Faszination Polarlicht**, Planetarium Hamburg, ab 10J., 6,-/9,50, Tel. 42886520

19:00 Junge Oper: **"Cosi fan tutte"**, Hamburgische Staatsoper, ab 12J., 5,- bis 87,-, Tel. 35680

19:30 Sternenwissen: **Reise zu den Sternen**, Planetarium Hamburg, ab 12J., 6,-/9,50, Tel. 42886520

### FREITAG, 14. MÄRZ

11:00 Sterne für Kinder: **Das Geheimnis der Papierrakete**, Planetarium Hamburg, ab 6J., 6,-/9,50, Tel. 42886520

**MUSIK GARTEN**

auf der Uhlenhorst

**Gemeinsam musizieren  
- von Anfang an!**

► Musik für Eltern mit ihren Babys ab 4 Monaten

► Musik für Eltern mit ihren Kindern ab 18 Monaten

► Mit Rhythmik, Musik und Tanz durch das Jahr für Kinder ab 3 - 6 Jahren

► Kostenlose Probestunde

► Regelmäßige Informationsabende

Kirsten Hanssen  
Schenkendorfstraße 33  
22085 Hamburg  
Telefon (040) 227 86 16  
Mobil (0176) 34 76 86 16  
[www.musikgarten-hh.de](http://www.musikgarten-hh.de)  
[info@musikgarten-hh.de](mailto:info@musikgarten-hh.de)

**Klavierspielen  
müsste man können!**



Mit uns ganz einfach:

Das Klavier mieten Sie!  
Miete wird bei Kauf angerechnet!

Den Klavierunterricht organisieren wir auch für Sie.

Sprechen Sie mit uns  
Tel.: 420 22 11

Klaviere und Flügel  
Die größte Auswahl in Hamburg  
[www.pianohaus-hamann.de](http://www.pianohaus-hamann.de)

**PIANOHAUS seit 1909  
HAMANN**

Dorotheenstr. 116-118 • HH-Winterhude

## VERANSTALTUNGEN IM MÄRZ

- 12:00 Sterne für Kinder: **Kaluoka'hina, das Zauberriff**, Planetarium Hamburg, ab 6J., 6,-/9,50, Tel. 42886520
- 14:00 Sterne für Kinder: **Meine Heimat, unser blauer Planet**, Planetarium Hamburg, ab 4 J., 6,-/9,50, Tel. 42886520
- 15:00 Sternenwissen: **8 1/2 Planeten - Die große Tour durchs Sonnensystem**, Planetarium Hamburg, ab 10J., 6,-/9,50, Tel. 42886520
- 16:00 Märchenoper **Prinzessin Turandot**, Theater für Kinder, ab 5J., 14,-, Tel. 382538
- 16:30 Technik für Kinder: **Hebe mit uns ab!**, Faszination Technik Klub, 8-12J., Tel. 22701946
- 16:30 Märchentheater: **"Mitspieltheater"**, ab 5J., Galli Theater, 7,-/9,-, Tel. 28002925
- 17:30 Sternenwissen: **Im Nachtflug durch die Galaxis**, Planetarium Hamburg, ab 10J., 6,-/9,50, Tel. 42886520
- 18:00 Museumstour: **Bunker im Dunkeln**, Bunkermuseum Hamburg, 3,50/7,-, Tel. 18151493
- 19:00 **Nachtwanderung**, Wildpark Schwarze Berge, 7,-/9,-, Tel. 81977470

### SAMSTAG, 15. MÄRZ

- 10:00 -18:00 **Spaß von morgens bis abends** - Das Wochenend Erlebnis, Freilichtmuseum am Kiekberg, ab 4J., frei, Tel. 7901760
- 10:00 Kindertheater: **Schneewittchen**, Hamburger Puppentheater, ab 4J., 6,-, Tel. 23934544
- 13:00 Sterne für Kinder: **Kaluoka'hina, das Zauberriff**, Planetarium Hamburg, ab 6J., 6,-/9,50, Tel. 42886520
- 14:00 -17:00 **Kinderzeit - Von der Muse geküsst**, Hamburger Kunsthalle, 5-12J., 6,-/11,-, Tel. 428131200
- 14:00 Sterne für Kinder: **Kleiner Stern im großen All**, Planetarium Hamburg, ab 5J., 6,-/9,50, Tel. 42886520
- 14:30 Märchenoper **Prinzessin Turandot**, Theater für Kinder, ab 5J., 14,-, Tel. 382538
- 15:00 Kindertheater: **Der gestiefelte Kater**, Hoftheater Ottensen, ab 4J., 7,-, Tel. 29812139
- 15:00 -16:30 **Kinderolymp** - Familienführung, Altonaer Museum, ab 5 J., 2,-/8,-, Tel. 4281353582
- 15:00 Marionettentheater: **Krabat** (mit Livemusik), Jenisch Haus, ab 8J., 15,-/10,-, Tel. 828790
- 16:00 Märchentheater: **"Der Wolf und die 7 Geißlein"**, ab 4J., Galli Theater, 7,-/9,-, Tel. 28002925
- 16:00 Sternenwissen: **Der Sternenschatz von Atlantis**, Planetarium Hamburg, ab 12J., 6,-/9,50, Tel. 42886520

- 17:15 Sternenwissen: **Reise zu den Sternen**, Planetarium Hamburg, ab 12J., 6,-/9,50, Tel. 42886520
- 19:30 Junge Oper: **"Cosi fan tutte"**, Hamburgische Staatsoper, ab 12J., 6,- bis 107,-, Tel. 35680
- 20:30 **Mit Fackeln und dem Nachtwächter durch die Speicherstadt**, Treffpunkt U-Bahn Baumwall, Stadtkultur Volker Roggenkamp, 15,-€, Tel. 366269

### SONNTAG, 16. MÄRZ

- 10:00 -14:00 **Zwillingflohmarkt** (indoor) im Adventshaus, Grindelberg 13-17,
- 10:00 -18:00 **Das Große Kinderfest**, Altonaer Museum, Tel. 4281353582
- 10:00 -18:00 **Spaß von morgens bis abends** - Das Wochenend Erlebnis, Freilichtmuseum am Kiekberg, ab 4J., frei, Tel. 7901760
- 10:30 **Speicherstadt** - Die Entdeckertour für Kinder, Speicherstadtmuseum, 6-12 J., 6,50/8,-, Tel. 321191
- 11:00 **Familienfrühschoppen mit der Hexe Knickebein**, Fabrik Altona, Tel. 391070
- 11:00 Kindertheater: **Benny der Bücherwurm**, Hamburger Puppentheater, ab 4J., 6,-, Tel. 23934544
- 11:00 Sterne für Kinder: **Der kleine Tag - Das Sternemusical**, Planetarium Hamburg, ab 6J., 6,-/9,50, Tel. 42886520
- 13:00 Sterne für Kinder: **Kleiner Stern im großen All**, Planetarium Hamburg, ab 5J., 6,-/9,50, Tel. 42886520
- 14:00 -17:00 **Zirkusclowns und Jongleure**, Bürgerhaus in Barmbek e.V., ab 12J., 12,-, Tel. 6304000
- 14:00 -17:00 **Sonntagskinder**, Altonaer Museum, ab 6J., 2,-, Tel. 4281353582
- 14:00 Sterne für Kinder: **Das Geheimnis der Bäume**, Planetarium Hamburg, ab 7J., 6,-/9,50, Tel. 42886520
- 14:30 Märchenoper **Prinzessin Turandot**, Theater für Kinder, ab 5J., 14,-, Tel. 382538
- 15:00 Kindertheater: **Benny der Bücherwurm**, Hamburger Puppentheater, ab 4J., 6,-, Tel. 23934544
- 15:00 Kindertheater: **Der gestiefelte Kater**, Hoftheater Ottensen, ab 4J., 7,-, Tel. 29812139
- 15:00 **Sonntagskinder** - Familienführung, Hamburger Kunsthalle, J., 12,-/16,-, Tel. 428131200
- 15:00 Marionettentheater: **Krabat** (mit Livemusik), Jenisch Haus, ab 8J., 15,-/10,-, Tel. 828790
- 15:00 Sternenwissen: **8 1/2 Planeten - Die große Tour durchs Sonnensystem**,

Planetarium Hamburg, ab 10J., 6,-/9,50, Tel. 42886520

- 16:00 Kindertheater: **"Reise in die Nacht"**, 4-10 J., Fundus Theater, 6,-/7,-, Tel. 2507270
- 16:00 Märchentheater: **"Der Wolf und die 7 Geißlein"**, ab 4J., Galli Theater, 7,-/9,-, Tel. 28002925
- 16:00 Kindertheater: **Oh, wie schön ist Panama**, Theaterschiff Batavia Wedel, ab 3J., 8,-/10,-, Tel. 04103-85836
- 17:00 Sternenwissen: **Reise zu den Sternen**, Planetarium Hamburg, ab 12J., 6,-/9,50, Tel. 42886520

### MONTAG, 17. MÄRZ

### DIENSTAG, 18. MÄRZ

- 10:00 Sterne für Kinder: **Das Geheimnis der Bäume**, Planetarium Hamburg, ab 7J., 6,-/9,50, Tel. 42886520
- 10:00 Kindertheater: **"Vorsicht! Kasper!"**, ab 4 J., Fundus Theater, 6,-/7,-, Tel. 2507270
- 10:00 Kindertheater: **Die Stadtmaus und die Landmaus**, Hamburger Puppentheater, ab 4J., 4,-, Tel. 23934544
- 12:00 Sternenwissen: **Im Nachtflug durch die Galaxis**, Planetarium Hamburg, ab 10J., 6,-/9,50, Tel. 42886520
- 15:00 Sternenwissen: **8 1/2 Planeten - Die große Tour durchs Sonnensystem**, Planetarium Hamburg, ab 10J., 6,-/9,50, Tel. 42886520
- 16:00 -18:00 **Metallkunstwerkstatt**, Die Motte, Tel. 399262

### MITTWOCH, 19. MÄRZ

- 10:00 Kindertheater: **Mira Siebenknopf und das magische Buch**, Hamburger Puppentheater, ab 4J., 4,-, Tel. 23934544
- 10:00 Sterne für Kinder: **Das Geheimnis der Papierrakete**, Planetarium Hamburg, ab 6J., 6,-/9,50, Tel. 42886520
- 10:00 Kindertheater: **"Vorsicht! Kasper!"**, ab 4 J., Fundus Theater, 6,-/7,-, Tel. 2507270
- 12:00 Sternenwissen: **Reise zu den Sternen**, Planetarium Hamburg, ab 12J., 6,-/9,50, Tel. 42886520
- 16:30 Sternenwissen: **Im Nachtflug durch die Galaxis**, Planetarium Hamburg, ab 10J., 6,-/9,50, Tel. 42886520
- 18:00 Sternenwissen: **Flammender Himmel - Die Faszination Polarlicht**, Planetarium Hamburg, ab 10J., 6,-/9,50, Tel. 42886520
- 19:00 Theater: **"Auf den Spuren von..."**, ab 11 J., Fundus Theater, 6,-/7,-, Tel. 2507270

19:15 Sternenwissen: **Reise zu den Sternen**, Planetarium Hamburg, ab 12J., 6,-/9,50, Tel. 42886520

### DONNERSTAG, 20. MÄRZ

#### Frühlingsanfang

- 10:00 Sterne für Kinder: **Meine Heimat, unser blauer Planet**, Planetarium Hamburg, ab 4 J., 6,-/9,50, Tel. 42886520
- 10:00 Kindertheater: **"Vorsicht! Kasper!"**, ab 4 J., Fundus Theater, 6,-/7,-, Tel. 2507270
- 11:00 Sternenwissen: **8 1/2 Planeten - Die große Tour durchs Sonnensystem**, Planetarium Hamburg, ab 10J., 6,-/9,50, Tel. 42886520
- 15:00 -16:30 Kindernachmittag: **Flechtkörbchen**, Freilichtmuseum am Kiekberg, ab 4J., 5,-/Abos möglich, Tel. 7901760
- 15:00 -16:30 **Unser Kinderbauernhof - ab ins Abenteuer!**, Museumsbauernhof Wennerstorf, ab 4J., 4,-, Tel. 04165-211349
- 19:00 Theater: **"Auf den Spuren von..."**, ab 11 J., Fundus Theater, 6,-/7,-, Tel. 2507270
- 20:00 -22:00 Elternworkshop: **Weg mit der Windel - mit 18 sind sie alle trocken...**, Evangelische Familienbildung Eppendorf, 12,-, Tel. 46079319

### FREITAG, 21. MÄRZ

- 10:00 Sterne für Kinder: **Kaluoka'hina, das Zauberriff**, Planetarium Hamburg, ab 6J., 6,-/9,50, Tel. 42886520
- 11:00 Sterne für Kinder: **Sonne, Mond und Stella**, Planetarium Hamburg, ab 6J., 6,-/9,50, Tel. 42886520
- 12:00 Sternenwissen: **Die Macht der Sterne**, Planetarium Hamburg, ab 12J., 6,-/9,50, Tel. 42886520
- 14:00 Sternenwissen: **Der Sternenschatz von Atlantis**, Planetarium Hamburg, ab 12J., 6,-/9,50, Tel. 42886520
- 15:00 Sternenwissen: **Im Nachtflug durch die Galaxis**, Planetarium Hamburg, ab 10J., 6,-/9,50, Tel. 42886520

Bis 21. April: **Frühlingsdom** auf dem Heiligengeistfeld: mittwochs Familientag, freitags Feuerwerk



Qualifizierter

## Blockflötenunterricht

für Kinder ab 7 Jahren  
für Kinder und Jugendliche  
auch 2-4er Gruppen

## Annette Seidel

staatl. gepr. Musikerzieherin

Wartenau 13 · 22089 Hamburg  
(5 Min. Fußweg zur U-Bahn)  
Tel. 040 / 25 58 57

unterricht@annette-seidel.com  
www.annette-seidel.com



## TANZ-SPASS!

**GESANG** Verbessere Dein Englisch mit aktuellen Texten aus den Charts!

**SCHAUSPIEL** Stärkt Dein Selbstbewusstsein

**BALLETT** Koordination und bessere Körperhaltung

BALLETT ab 6 J.; HIP HOP ab 6 J.; BREAKDANCE ab 6 J.; KREATIVER KINDERTANZ ab 3 J.; GESANG ab 6 J.; JAZZ DANCE ab 9 J.; MUSICAL DANCE ab 6 J.; HIP HOP L.A. STYLE ab 11 J.; STREET HIP HOP ab 12 J. UND **NEW!** STREET JAZZ ab 6 J.

**KOSTENLOS PROBE-STUNDE**

**ANMELDUNG:**  
040 / 355 407 86  
www.onstagekids.de

# VERANSTALTUNGEN IM MÄRZ

- 16:30 Märchentheater: **"Mitspieltheater"**, ab 5J., Galli Theater, 7,-/9,-, Tel. 28002925
- 19:00 **Nachtwanderung**, Wildpark Schwarze Berge, 6,50/8,50, Tel. 81977470

## SAMSTAG, 22. MÄRZ

ab 10:00 **Tag der offenen Tür** im Studio On Stage Kids in Wandsbek, Conventstr. 8-10, www.onstagekids.de, Tel. 35540786

**Tag der offenen Tür** im Studio On Stage Kids in Winterhude, ab 10 Uhr, Krohnskamp 33, www.onstagekids.de, Tel. 35540786

- 10:00 -15:00 Workshop: **Babysitterführerschein**, Evangelische Familienbildung Eppendorf, ab 14J., 25,-, Tel. 46079319
- 11:00 Naturwissen: **Pflanzenvermehrung im Kinderzimmengewächshaus**, Botanischer Sondergarten Wandsbek, ab 5 J., frei, Tel. 6939734
- 12:00 -17:00 **Frühjahrsmarkt in der Reithalle**, Tierpark Gettorf, 5,-/8,-, Tel. 04346-41600
- 13:00 Sterne für Kinder: **Meine Heimat, unser blauer Planet**, Planetarium Hamburg, ab 4 J., 6,-/9,50, Tel. 42886520
- 14:00 Sterne für Kinder: **Kleiner Stern im großen All**, Planetarium Hamburg, ab 5 J., 6,-/9,50, Tel. 42886520
- 14:00 Naturwissen: **Frühling im Garten**, Botanischer Sondergarten Wandsbek, ab 5 J., frei, Tel. 6939734
- 14:00 **Klingendes Museum Classico**, Klingendes Museum, ab 7 J., 6,-/12,-, Tel. 35752343
- 14:00 **Nacht des Wolfes** - Großveranstaltung, Wildpark Schwarze Berge, 7,-/9,-, Tel. 81977470
- 14:00 -17:00 **Kinderzeit - Von der Muse geküsst**, Hamburger Kunsthalle, 5-12 J., 6,-/11,-, Tel. 428131200
- 14:00 Kindertheater: **Otfried Preußler's: Das kleine Gespenst**, Theaterdeck, 7,50 bis 12,-, Tel. 6321322
- 14:30 Märchenoper **Prinzessin Turandot**, Theater für Kinder, ab 5J., 14,-, Tel. 382538
- 15:00 -16:30 **Kinderolymp** - Familienführung, Altonaer Museum, ab 5 J., 2,-/8,-, Tel. 4281353582
- 15:00 **Rote Mühle und blaue Amaryllis**, Atelierkurs, Bucerius Kunst Forum, 6-8 J., 12,-, Tel. 3609960
- 15:00 Kindertheater: **Der gestiefelte Kater**, Hoftheater Ottensen, ab 4 J., 7,-, Tel. 29812139
- 16:00 **Klingendes Museum Classico**, Klingendes Museum, ab 7 J., 6,-/12,-, Tel. 35752343
- 16:00 Märchentheater: **"Die Bremer Stadtmusikanten"**, ab 3J., Galli Theater, 7,-/9,-, Tel. 28002925
- 16:15 Sternenwissen: **8 1/2 Planeten - Die große Tour durchs Sonnensystem**, Planetarium Hamburg, ab 10J., 6,-/9,50, Tel. 42886520
- 16:30 Kindertheater: **Otfried Preußler's: Das kleine Gespenst**, Theaterdeck, 7,50 bis 12,-, Tel. 6321322
- 17:30 Sternenwissen: **Reise zu den Sternen**, Planetarium Hamburg, ab 12J., 6,-/9,50, Tel. 42886520
- 18:45 Sternenwissen: **Milliarden Sonnen**, Planetarium Hamburg, ab 14J., 6,-/9,50, Tel. 42886520
- 19:30 Junge Oper: **"La Traviata"**, Hamburgische Staatsoper, ab 12J., 6,- bis 107,-, Tel. 35680
- 20:30 **Mit Fackeln und dem Nachtwächter durch die Speicherstadt**, Treffpunkt U-Bahn Baumwall, Stadtkultur Volker Roggenkamp, 15,-€, Tel. 366269

## SONNTAG, 23. MÄRZ

- 9:00 -15:00 **Flohmarkt Fabrik Altona**, Fabrik Altona, Eintritt frei, Tel. 391070
- 10:00 **Tag der offenen Tür** im Studio On Stage Kids in Eidelstedt, Kieler Str. 565, www.onstagekids.de, Tel. 35540786
- 10:00 -17:00 **Frühjahrsmarkt in der Reithalle**, Tierpark Gettorf, 5,-/8,-, Tel. 04346-41600
- 11:00 -15:00 Familienaktion: **Wir basteln Spatzenreihenhäuser für unsere gefiederten Freunde**, Loki Schmidt Stiftung, Spende 10,- pro Haus, Tel. 73931266
- 11:00 -17:00 Workshop: **Siebdruck im Theater**, Thalia Theater, 64,- / 32,-, Tel. 328140
- 11:00 Kindertheater: **Honik und der einsame König**, Hamburger Puppentheater, ab 5J., 6,-, Tel. 23934544
- 11:00 Sterne für Kinder: **Der kleine Tag - Das Sternennacht**, Planetarium Hamburg, ab 6J., 6,-/9,50, Tel. 42886520
- 13:00 Sterne für Kinder: **Kleiner Stern im großen All**, Planetarium Hamburg, ab 5J., 6,-/9,50, Tel. 42886520
- 13:00 Sterne für Kinder: **Kleiner Stern im großen All**, Planetarium Hamburg, ab 5J., 6,-/9,50, Tel. 42886520
- 13:00 -18:00 Naturwissen: **Tropennachmittag**, Botanischer Garten - Tropengewächshaus in 'Planten un Blomen', frei, Tel. 428160
- 14:00 Sterne für Kinder: **Sonne, Mond und Stella**, Planetarium Hamburg, ab 6J., 6,-/9,50, Tel. 42886520
- 14:00 Kindertheater: **Otfried Preußler's: Das kleine Gespenst**, Theaterdeck, 7,50 bis 12,-, Tel. 6321322
- 14:30 Märchenoper **Prinzessin Turandot**, Theater für Kinder, ab 5J., 14,-, Tel. 382538
- 14:30 **Vom kleinen Maulwurf, der wissen wollte, wer ihm auf den Kopf gemacht hat**, Monsun Theater, ab 3J., 5,-/7,-, Tel. 3903148
- 15:00 Kindertheater: **Der gestiefelte Kater**, Hoftheater Ottensen, ab 4J., 7,-, Tel. 29812139
- 15:00 Kindertheater: **So eine Schweinerei**, Goldbekhaus, ab 4J., 7,-/4,50, Tel. 2787020
- 15:00 Sternenwissen: **Zurück zum Mond**, Planetarium Hamburg, ab 10J., 6,-/9,50, Tel. 42886520
- 15:00 -16:30 Familienführung - **Alle Vögel sind schon da**, Loki Schmidt Stiftung, Spende 5,- pro Familie, Tel. 73931266
- 15:00 **Sonntagskinder** - Familienführung, Hamburger Kunsthalle, 12,-/16,-, Tel. 428131200
- 15:00 Kindertheater: **Honik und der einsame König**, Hamburger Puppentheater, ab 5J., 6,-, Tel. 23934544
- 16:00 **Oh, wie schön ist Panama**, Theater-schiff Batavia Wedel, ab 3J., 8,- / 10,-, Tel. 04103-85836
- 16:00 Kindertheater: **"Vorsicht! Kasper!"**, ab 4 J., Fundus Theater, 6,-/7,-, Tel. 2507270
- 16:00 Märchentheater: **"Die Bremer Stadtmusikanten"**, ab 3J., Galli Theater, 7,-/9,-, Tel. 28002925
- 16:15 Sternenwissen: **Im Nachtflug durch die Galaxis**, Planetarium Hamburg, ab 10J., 6,-/9,50, Tel. 42886520
- 16:30 **Otfried Preußler's: Das kleine Gespenst**, Theaterdeck, 7,50 bis 12,-, Tel. 6321322
- 19:30 Sternentheater - **Frühlingserwachen**, Planetarium Hamburg, 16,50, Tel. 42886520

## MONTAG, 24. MÄRZ

- 14:30 Philosophieren mit Kindern - Gedankenflieger: **"Ich wünschte... und wenn es wahr wird"**, Junges Literaturhaus Hamburg, ab 6J., 4,-, Tel. 22702011

## DIENSTAG, 25. MÄRZ

- 10:00 Sternenwissen: **Reise zu den Sternen**, Planetarium Hamburg, ab 12J., 6,-/9,50, Tel. 42886520
- 10:00 Kindertheater: **"Wenn Sonne und Mond sich küssen"**, ab 5 J., Fundus Theater, 6,-/7,-, Tel. 2507270
- 10:00 Kindertheater: **Honik und der einsame König**, Hamburger Puppentheater, ab 5J., 6,-, Tel. 23934544
- 11:00 Sterne für Kinder: **Sonne, Mond und Stella**, Planetarium Hamburg, ab 6J., 6,-/9,50, Tel. 42886520
- 14:00 Sternenwissen: **Der Sternenschatz von Atlantis**, Planetarium Hamburg, ab 12J., 6,-/9,50, Tel. 42886520
- 15:00 Sternenwissen: **Im Nachtflug durch die Galaxis**, Planetarium Hamburg, ab 10J., 6,-/9,50, Tel. 42886520
- 16:00 -18:00 **Metallkunstwerkstatt**, Die Motte, Tel. 399262

**Infoveranstaltung in der bilingualen Kita "Villa Luna"**, von 18-20 Uhr, Kapstadtring 4, City Nord, Anm.: hamburg@villaluna.de

## MITTWOCH, 26. MÄRZ

- 10:00 Sterne für Kinder: **Kleiner Stern im großen All**, Planetarium Hamburg, ab 5J., 6,-/9,50, Tel. 42886520
- 10:00 Kindertheater: **Ich will eine Katze**, Hamburger Puppentheater, ab 4J., 4,-, Tel. 23934544
- 10:00 Kindertheater: **Odysseus auf der Märcheninsel**, HoheLuftschiff/Theater Zeppelin, ab 4J., 7,-/9,-, Tel. 4223062
- 10:00 Kindertheater: **"Wenn Sonne und Mond sich küssen"**, ab 5 J., Fundus Theater, 6,-/7,-, Tel. 2507270
- 14:00 Kindertheater: **Trommelbauch**, Eidelstedter Bürgerhaus, ab 6J., 1,-/2,-, Tel. 5709599
- 14:45 -16:00 **Basteln und Werken für Kids**, Die Motte, ab 4J., Tel. 399262
- 15:15 Sternenwissen: **Flammender Himmel - Die Faszination Polarlicht**, Planetarium Hamburg, ab 10J., 6,-/9,50, Tel. 42886520
- 16:30 Sternenwissen: **Im Nachtflug durch die Galaxis**, Planetarium Hamburg, ab 10J., 6,-/9,50, Tel. 42886520

## DONNERSTAG, 27. MÄRZ

- 10:00 Sterne für Kinder: **Meine Heimat, unser blauer Planet**, Planetarium Hamburg, ab 4 J., 6,-/9,50, Tel. 42886520
- 10:00 Kindertheater: **"Wenn Sonne und Mond sich küssen"**, ab 5 J., Fundus Theater, 6,-/7,-, Tel. 2507270
- 15:00 Sternenwissen: **Zurück zum Mond**, Planetarium Hamburg, ab 10J., 6,-/9,50, Tel. 42886520
- 15:00 -16:30 **Unser Kinderbauernhof - ab ins Abenteuer!**, Museumsbauernhof Wennerstorf, ab 4J., 4,-, Tel. 04165-211349
- 15:00 -16:30 Kindernachmittag: **"Tierische Schnurhalter"**, Freilichtmuseum am Kiekeberg, ab 4J., 5,- / Abos möglich, Tel. 7901760

## FREITAG, 28. MÄRZ

- 10:30 Kindertheater: **Hühnersuppe ohne Huhn**, Eidelstedter Bürgerhaus, von 4-10J., 3,50/7,-, Tel. 5709599

**Kindermusik**  
with Karen

a good beginning  
never ends

Musikalische Früherziehung  
auf Englisch • Für Kinder von  
0 bis 7 Jahre

Maria-Louisen-Stieg 1  
22299 Hamburg  
info@kindermusikwithkaren.de  
www.kindermusikwithkaren.de  
Tel. 040 1804 2896



**Harlekin**  
BÜCHER • SPIELE  
UND BABYKLEIDUNG



Öffnungszeiten:

Mo.- Fr. 9.30 - 18.00 Uhr  
Samstag 9.30 - 14.00 Uhr

Anke Pries  
Alsterdorfer Straße 26  
22 299 Hamburg  
Telefon: 040 /480 23 27

## VERANSTALTUNGEN IM MÄRZ/APRIL

**28.3-30.3.: Die Messe rund ums Kind „Babywelt“** auf der Hamburg Messe, Halle B7 Eingang Süd, [www.babywelt-hamburg.de](http://www.babywelt-hamburg.de)



- 11:00 Sterne für Kinder: **Sonne, Mond und Stella**, Planetarium Hamburg, ab 6J., 6,-/9,50, Tel. 42886520
- 12:00 Sternenwissen: **Wasser, der Stoff, der von den Sternen kam**, Planetarium Hamburg, ab 12J., 6,-/9,50, Tel. 42886520
- 14:00 Sternenwissen: **Reise zu den Sternen**, Planetarium Hamburg, ab 12J., 6,-/9,50, Tel. 42886520
- 15:00 Sternenwissen: **Im Nachtflug durch die Galaxis**, Planetarium Hamburg, ab 10J., 6,-/9,50, Tel. 42886520
- 15:30 Kindertheater: **Hühnersuppe ohne Huhn**, Eidelstedter Bürgerhaus, von 4-10J., 3,50/7,-, Tel. 5709599
- 16:00 Märchenoper **Prinzessin Turandot**, Theater für Kinder, ab 5J., 14,-, Tel. 382538
- 16:15 Sternenwissen: **Unendliche Weiten - Vom Urknall zur Erde**, Planetarium Hamburg, ab 10J., 6,-/9,50, Tel. 42886520
- 16:30 Märchentheater: **"Mitspieltheater"**,

ab 5J., Galli Theater, 7,-/9,-, Tel. 28002925

- 17:30 Sternenwissen: **8 1/2 Planeten - Die große Tour durchs Sonnensystem**, Planetarium Hamburg, ab 10J., 6,-/9,50, Tel. 42886520
- 19:00 **Nachtwanderung**, Wildpark Schwarze Berge, 7,-/9,-, Tel. 81977470
- 19:30 Junge Oper: **"La Traviata"**, Hamburgische Staatsoper, ab 12J., 5,- bis 98,-, Tel. 35680

11:00 Sterne für Kinder: **Der kleine Tag - Das Sternennusical**, Planetarium Hamburg, ab 6J., 6,-/9,50, Tel. 42886520

- 11:00 -17:00 **Tausendschön Flohmarkt Kulturhaus Eppendorf**, Kulturhaus Eppendorf, Tel. 481548
- 11:00 -17:00 Workshop: **Cross Dressing** oder: Wer macht was und warum eigentlich?, TASK Schauspielschule, ab 13J., 65,-, Tel. 38615466
- 11:00 -19:00 **ExxonMobil Kindertag**, Bucerius Kunst Forum, frei, Tel. 3609960

11:00 Kindertheater: **Schneewittchen**, Hamburger Puppentheater, ab 4J., 6,-, Tel. 23934544

- 11:30 -13:00 **Kinderolymp** - Familienführung, Altonaer Museum, ab 5 J., 2,-/6,-, Tel. 4281353582
- 13:00 Sterne für Kinder: **Meine Heimat, unser blauer Planet**, Planetarium Hamburg, ab 4 J., 6,-/9,50, Tel. 42886520

14:00 Sterne für Kinder: **Sonne, Mond und Stella**, Planetarium Hamburg, ab 6J., 6,-/9,50, Tel. 42886520

14:00 Aktion: **Comiclesen**, Museum für Kunst und Gewerbe, 0,-/8,-, Tel. 428134880

14:00 Sterne für Kinder: **Sonne, Mond und Stella**, Planetarium Hamburg, ab 6J., 6,-/9,50, Tel. 42886520

14:00 -17:00 **Sonntagskinder**, Altonaer Museum, ab 6J., 2,-, Tel. 4281353582

14:30 Märchenoper **Prinzessin Turandot**, Theater für Kinder, ab 5J., 14,-, Tel. 382538

15:00 Kindertheater: **Schneewittchen**, Hamburger Puppentheater, ab 4J., 6,-, Tel. 23934544

15:00 **Sonntagskinder** - Familienführung, Hamburger Kunsthalle, 12,-/16,-, Tel. 428131200

15:00 **Das Zauberröfchen** - Oper für Kinder, Opernloft, ab 5J., ab 15,90, Tel. 25491040

16:00 Märchentheater: **"Die Bremer Stadtmusikanten"**, ab 3J., Galli Theater, 7,-/9,-, Tel. 28002925

16:00 Kindertheater: **Odyssee Z**, HoheLuftschiff/Theater Zepplin, ab 10J., 7,-/9,-, Tel. 4223062

16:00 Kindertheater: **Katzenküken? - gibt es nicht!**, LaLi Börner Kulturhaus, ab 4J., 6,-, Tel. 5203778

16:00 Kindertheater: **Oh, wie schön ist Panama**, Theaterschiff Batavia Wedel, ab 3J., 8,- / 10,-, Tel. 04103-85836

16:15 Sternenwissen: **Im Nachtflug durch die Galaxis**, Planetarium Hamburg, ab 10J., 6,-/9,50, Tel. 42886520

00:00 **Umstellung auf Sommerzeit:** Die Uhr wird eine Stunde vorgestellt



### MONTAG, 31. MÄRZ

9:00 +10:30 Kindertheater: **Pettersson, Findus und der Hahn**, Harburger Theater, ab 3J., 12,-, Tel. 428713604

### DIENSTAG, 1. APRIL

10:00 Kindertheater: **Tommys Traumreise**, Hamburger Puppentheater, ab 4J., 4,-, Tel. 23934544

16:00 -18:00 **Metallkunstwerkstatt**, Die Motte, Tel. 399262

### MITTWOCH, 2. APRIL

10:00 Kindertheater: **Kleiner, großer Riese**, Hamburger Puppentheater, ab 4J., 4,-, Tel. 23934544

14:45 -16:00 **Basteln und Werken für Kids**, Die Motte, Tel. 399262

19:30 Junge Oper: **"La Bohème"**,

### SAMSTAG, 29. MÄRZ

**Kreativworkshop für Kinder in der Kunstschule Krabax** 10:00-12:30:

"Geburtstagskartengestaltung", 35,-€, Sierichstr. 124 in Winterhude, Anmeldung an: [corinna@chaumeny.de](mailto:corinna@chaumeny.de), Infos unter 0173-6422077



11:00 Elbwichtel Konzerte - **Kleiner Amadeus**, Hamburger Camerata, Tel. 4206464

11:00 -17:00 **Tausendschön Flohmarkt Kulturhaus Eppendorf**, Kulturhaus Eppendorf, Tel. 481548

11:00 -13:00 **Werkspione**, Familienführung, Bucerius Kunst Forum GmbH, ab 6 J., 2,-/8,-, Tel. 3609960

13:00 Sterne für Kinder: **Kaluoka'hina, das Zauberriff**, Planetarium Hamburg, ab 6J., 6,-/9,50, Tel. 42886520

14:00 -17:00 **Kinderzeit - Von der Muse geküsst**, Hamburger Kunsthalle, 5-12J., 6,-/11,-, Tel. 428131200

14:00 Kindertheater: **Otfried Preußler's: Das kleine Gespenst**, Theaterdeck, 7,50 bis 12,-, Tel. 6321322

14:00 **Klingender Samstag Piccolo**, Klingendes Museum, 4-6J., 5,-, Tel. 35752343

14:00 Sterne für Kinder: **Das Geheimnis der Papierrakete**, Planetarium Hamburg, ab 6J., 6,-/9,50, Tel. 42886520

14:30 Märchenoper **Prinzessin Turandot**, Theater für Kinder, ab 5J., 14,-, Tel. 382538

15:00 Elbwichtel Konzerte - **Kleiner Amadeus**, Hamburger Camerata, Tel. 4206464

15:30 **Klingender Samstag Piccolo**, Klingendes Museum, 4-6J., 5,-, Tel. 35752343

16:00 Märchentheater: **"Die Bremer Stadtmusikanten"**, ab 3J., Galli Theater, 7,-/9,-, Tel. 28002925

16:15 Sternenwissen: **8 1/2 Planeten - Die große Tour durchs Sonnensystem**, Planetarium Hamburg, ab 10J., 6,-/9,50, Tel. 42886520

16:30 Elbwichtel Konzerte - **Kleiner Amadeus**, Hamburger Camerata, Tel. 4206464

16:30 Kindertheater: **Otfried Preußler's: Das kleine Gespenst**, Theaterdeck, 7,50 bis 12,-, Tel. 6321322

18:00 -9:00 **Eine Nacht im Tipidorf** - Übernachtung im Völkerkundemuseum, 8-12 J., 49,-, Anm. bis 21.2., T. 4288790

18:45 Sternenwissen: **Reise zu den Sternen**, Planetarium Hamburg, ab 12J., 6,-/9,50, Tel. 42886520

20:30 **Mit Fackeln und dem Nachtwächter durch die Speicherstadt**, Treffpunkt U-Bahn Baumwall, Stadtkultur Volker Roggenkamp, 15,-, Tel. 366269

### SONNTAG, 30. MÄRZ

11:00 -17:00 Workshop: **Siebdrucken im Theater**, Thalia Theater, J., 64,- / 32,-, Tel. 328140

## Mamas Balance

Es ist Zeit für Ihr eigenes Gleichgewicht.



Schwerpunkte:

- Vereinbarkeit von Familie und Beruf
- Beziehungskonflikte
- Mutter sein - Frau bleiben: Selbstwert stärken
- Krisenintervention

**Miriam Fritz. Systemische Beraterin und Therapeutin.**

Bahrenfelder Straße 128 · 22765 Hamburg · (Hausbesuche möglich)  
0176/41279655 · [info@miriamfritz.de](mailto:info@miriamfritz.de) · [www.miriamfritz.de](http://www.miriamfritz.de)

## Mary Poppins Kinderboutique

**Kindermode & Geschenkkleider**  
von 0-12 Jahre Spielwaren

Endlich auch bei uns -  
**NEUWARE**

von: Engel, Joha, Relax, Selana,  
Loud & Proud, Casafeli uvm.

Eppendorfer Weg 197/Ecke Wrangelstraße  
[www.mary-poppins-kinderboutique.de](http://www.mary-poppins-kinderboutique.de)

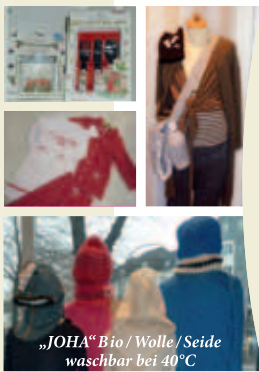

„JOHA“ Bio/Wolle/Seide  
waschbar bei 40°C



**123 TANZPARTERRE**  
Tanz und Bewegung in Ihrer Nähe

Info und Anmeldung unter:  
Tanzparterre | Himmelstr. 10-16 | 22299 Hamburg  
Tel. 040 - 47 58 65 | E-Mail [123@tanzparterre.de](mailto:123@tanzparterre.de)

**Tänzerische Früherziehung I:**  
für Kinder ab 3,5 Jahre  
montags von 14.30 - 15.15 Uhr

**Tänzerische Früherziehung II:**  
für Kinder ab 3,5 Jahre  
mittwochs von 14.45 - 15.30 Uhr



# VERANSTALTUNGEN IM APRIL

Hamburgische Staatsoper, ab 12J., 5,- bis 87,-, Tel. 35680

## DONNERSTAG, 3. APRIL

- 10:00 Kindertheater: **Odyssee Z**, HoheLuftschiff/Theater Zeppelin, ab 10J., 7,-/9,-, Tel. 4223062
- 15:00 -16:30 Kindernachmittag: **Ostereier dekorieren**, Freilichtmuseum am Kiekberg, ab 4J., 5,- / Abo möglich, Tel. 7901760
- 15:00 -16:30 **Unser Kinderbauernhof - ab ins Abenteuer!**, Museumsbauernhof Wennerstorf, ab 4J., 4,-, Tel. 04165-211349

## Freitag, 4. April

- 16:00 Märchenoper **Prinzessin Turandot**, Theater für Kinder, ab 5J., 14,-, Tel. 382538
- 16:30 Märchentheater: **"Mitspieltheater"**, ab 5J., Galli Theater, 7,-/9,-, Tel. 28002925

## SAMSTAG, 5. APRIL

- 9:30 -15:30 Workshop: **Erste Hilfe am Kind**, Kinderfee-hamburg, ab 45,-, Tel. 448421
- 10:00 -18:00 **Spaß von morgens bis abends** - Das Wochenend Erlebnis, Freilichtmuseum am Kiekberg, ab 4J., frei, Tel. 7901760
- 11:00 **Kleine Hofführung**, Gut Wulksfelde, 0,-/2,-, Tel. 6442410
- 14:00 **Klingendes Museum Classico**, Klingendes Museum, ab 7 J., 6,-/12,-, Tel. 35752343
- 14:30 Märchenoper **Prinzessin Turandot**, Theater für Kinder, ab 5J., 14,-, Tel. 382538
- 15:00 -16:30 **Kinderolymp** - Familienführung, Altonaer Museum, ab 5 J., 2,-/8,-, Tel. 4281353582
- 15:30 **Dr. Sound im Einsatz** - Abo Stadteilschule Bergstedt, Elbphilharmonie, 6-12J., 12,-, Tel. 35766666
- 16:00 Kindertheater: **Odyssee Z**, HoheLuftschiff/Theater Zeppelin, ab 10J., 7,-/9,-, Tel. 4223062
- 16:00 Märchentheater: **"Die kleine Seejungfrau"**, ab 3J., Galli Theater, 7,-/9,-, Tel. 28002925
- 16:00 **Klingendes Museum Classico**, Klingendes Museum, ab 7J., 6,-/12,-, Tel. 35752343
- 20:30 **Mit Fackeln und dem Nachtwächter durch die Speicherstadt**, Treffpunkt U-Bahn Baumwall, Stadtkultur Volker Roggenkamp, 15,-€, Tel. 366269

## Sonntag, 6. April

- 10:00 **KinderSonntag**, Tierheim Süderstrasse, ab 6J., frei, Tel. 2111060
- 10:00 -12:00 Familienführung: **Mit allen Sinnen - erlebter Frühling**: Besuch bei Familie Frosch, ab 9 J., Loki Schmidt Stiftung, Tel. 73931266
- 10:00 -13:00 Flohmarkt: **Bobbycar und Kidsklammer**, Goldbekhaus, Tel. 2787020
- 10:00 -18:00 **Spaß von morgens bis abends** - Das Wochenend Erlebnis, Freilichtmuseum am Kiekberg, ab 4J., frei, Tel. 7901760
- 11:00 Kindertheater: **Ferkel und Eule**, Hamburger Puppentheater, ab 5J., 6,-, Tel. 23934544
- 11:00 **Weise und Leise - Eulentag**, Wildpark Eekholt, 6,50/8,50, Tel. 04327-99230
- 11:30 -13:00 **Kinderolymp** - Familienführung, Altonaer Museum, ab 5 J., 2,-/6,-, Tel. 4281353582
- 13:00 **Verkaufsoffener Sonntag** in der City

## Verkaufsoffener Sonntag bei Kanne Junior

in der Preystr. 1 in Winterhude von 13-18 Uhr: mit Kinderanimation eines Seifenblasenkünstlers!

- 13:30 -16:30 **Kinderflohmarkt**, Rieckhof, Tel. 76620225
- 14:00 Märchentheater auf Englisch: **"Little Red Riding Hood"**, ab 3J., Galli Theater, 7,-/9,-, Tel. 28002925
- 14:00 -17:00 **Sonntagskinder**, Altonaer Museum, ab 6J., 2,-, Tel. 4281353582
- 14:30 HaSy Kinderkonzert - **Feuervogel**, Elbphilharmonie, ab 5J., 7-15,-, Tel. 35766666
- 14:30 Märchenoper **Prinzessin Turandot**, Theater für Kinder, ab 5J., 14,-, Tel. 382538
- 15:00 Kindertheater: **Ferkel und Eule**, Hamburger Puppentheater, ab 5J., 6,-, Tel. 23934544
- 15:30 **Dr. Sound im Einsatz** - Abo Fabrik Altona, Elbphilharmonie, 6-12J., 12,-, Tel. 35766666
- 16:00 Kindertheater: **Odyssee Z**, HoheLuftschiff/Theater Zeppelin, ab 10J., 7,-/9,-, Tel. 4223062
- 16:00 Märchentheater: **"Die kleine Seejungfrau"**, ab 3J., Galli Theater, 7,-/9,-, Tel. 28002925
- 16:00 Kindertheater: **Oh, wie schön ist Panama**, Theaterschiff Batavia Wedel, ab 3J., 8,- / 10,-, Tel. 04103-85836
- 17:00 HaSy Kinderkonzert - **Feuervogel**, Elbphilharmonie, ab 5J., 7-15,-, Tel. 35766666

## Montag, 7. April

## Dienstag, 8. April

- 10:00 Kindertheater: **Ferkel und Eule**, Hamburger Puppentheater, ab 5J., 4,-, Tel. 23934544
- 16:00 -18:00 **Metallkunstwerkstatt**, Die Motte, Tel. 399262

## Mittwoch, 9. April

- 10:00 Kindertheater: **Ferkel und Eule**, Hamburger Puppentheater, ab 5J., 4,-, Tel. 23934544
- 14:45 -16:00 **Basteln und Werken für Kids**, Die Motte, Tel. 399262
- 19:30 Junge Oper: **"La Bohème"**, Hamburgische Staatsoper, ab 12J., 5,- bis 87,-, Tel. 35680

## Donnerstag, 10. April

- 15:00 -17:00 **Pferde Erlebnstag**, Harderhof Moorfleet, ab 6-10J., 60,-, Tel. 73717102
- 15:00 -16:30 **Unser Kinderbauernhof - ab ins Abenteuer!**, Museumsbauernhof Wennerstorf, ab 4J., 4,-, Tel. 04165-211349
- 16:00 -18:00 **Osterbasteln mit Naturmaterialien**, Botanischer Garten, 5,-, Tel. 428160
- 19:30 Elternworkshop: **Nein sagen und Grenzen setzen**, Evangelische Familienbildung Eppendorf, 12,-, Tel. 46079319
- 19:30 Junge Oper: **"La Traviata"**, Hamburgische Staatsoper, ab 12J., 5,- bis 87,-, Tel. 35680

## Freitag, 11. April

- 16:00 Märchenoper **Prinzessin Turandot**, Theater für Kinder, ab 5J., 14,-, Tel. 382538

- 16:30 Märchentheater: **"Mitspieltheater"**, ab 5J., Galli Theater, 7,-/9,-, Tel. 28002925

## SAMSTAG, 12. APRIL

**Kinder-Kreativ-Workshop in der Kunstschule Krabax:** „Selbstportrait“, 35,-€, Anm.: corinna@chaumeny.de, von 14:30-17:00, Infos: 0173-6422077



- 14:30 Märchenoper **Prinzessin Turandot**, Theater für Kinder, ab 5J., 14,-, Tel. 382538
- 15:00 -16:30 **Kinderolymp** - Familienführung, Altonaer Museum, ab 5 J., 2,-/8,-, Tel. 4281353582
- 15:00 -17:00 Atelierkurs: **"Farbfelder"**, Bucerius Kunst Forum GmbH, 8-10J., 12,-, Tel. 3609960
- 15:30 **Dr. Sound im Einsatz** - Abo Jenfeld-Haus, Elbphilharmonie, 6-12J., 12,-, Tel. 35766666
- 16:00 Märchentheater: **Der Wolf & die sieben Geißlein**, Galli Theater, ab 4J., 7,-/9,-, Tel. 28002925
- 18:00 **Lange Nacht der Museen** - Kultur für Nachtschwärmer
- 19:30 Junge Oper: **"La Bohème"**, Hamburgische Staatsoper, ab 12J., 6,- bis 107,-, Tel. 35680
- 19:30 **Lange Nacht für Kurze** - Übernachtung im Spieleparadies, Rabatzzi, 5-12J., 33,90 pro Kind, Tel. 54709690
- 20:30 **Mit Fackeln und dem Nachtwächter durch die Speicherstadt**, Treffpunkt U-Bahn Baumwall, Stadtkultur Volker Roggenkamp, 15,-€, Tel. 366269

## Sonntag, 13. April

### Palmsontag:

Am Palmsontag soll an den Einzug von Jesus in Jerusalem gedacht werden. Jesus wollte seine Freunde zum jüdischen Passahfest besuchen, und ihm zu Ehren streute das jubelnde Volk Palmenzweige auf den Boden. Palmen wurden damals als heilige Bäume verehrt. Der Palmsontag ist der sechste und letzte Sonntag der Fastenzeit und der Sonntag vor Ostern. Mit dem Palmsontag beginnt die Karwoche.

- 10:00 -14:00 **Flohmarkt "rund ums Kind"**, Fabrik Altona, ab 12J., 5,- bis 87,-, Tel. 35680
- 10:30 **Speicherstadt** - Die Entdeckungstour für Kinder, Speicherstadtmuseum, 6-12 J., 6,50/8,-, Tel. 321191
- 11:00 Sonntagsführung - **So ein Affentheater**, Tierpark Gettorf, 5,-/8,-, Tel. 04346-41600
- 11:00 -17:00 Workshop: **Stuntfighting**, TASK Schauspielschule, ab 12J., 65,-, Tel. 38615466
- 11:00 +15:00 Kindertheater: **Die Bremer Stadtmusikanten**, Hamburger Puppentheater, ab 5J., 6,-, Tel. 23934544
- 11:30 -13:00 **Kinderolymp** - Familienführung, Altonaer Museum, ab 5 J., 2,-/6,-, Tel. 4281353582
- 14:00 -17:00 **Sonntagskinder**, Altonaer Museum, ab 6J., 2,-, Tel. 4281353582
- 14:30 Märchenoper **Prinzessin Turandot**, Theater für Kinder, ab 5J., 14,-, Tel. 382538
- 15:00 **Die Prinzessin der Feen** - Oper für Kinder, Opernloft, ab 3J., ab 15,90, Tel. 25491040

- 15:30 **Dr. Sound im Einsatz** - Abo Wilhelmsburg, Elbphilharmonie, 6-12J., 12,-, Tel. 35766666
- 16:00 Märchentheater: **Der Wolf & die sieben Geißlein**, Galli Theater, ab 4J., 7,-/9,-, Tel. 28002925
- 16:00 Kindertheater: **Oh, wie schön ist Panama**, Theaterschiff Batavia Wedel, ab 3J., 8,- / 10,-, Tel. 04103-85836

## Montag, 14. April

- 10:00 **Die Prinzessin der Feen** - Oper für Kinder, Opernloft, ab 3J., ab 15,90, Tel. 25491040

**WOHLFÜHLRAUM**  
Physiotherapie und Wellness

Massagen und Entspannung für Mamas, Papas und Schwangere

T 0176 - 10308352 · Von-der-Tann-Str. 1  
www.wohlfühlraum-massagen.de

**SPIEL PLATZ!**  
GUTES SPIELZEUG

UND DAS IST NOCH NICHT ALLES!  
WIR FREUEN UNS AUF SIE!

BRIO, nic, KAPLA, HABA, GÖTZ, DJECO

Heubweg 37a · Karl-Schneider-Passagen · 20255 Hamburg  
Tel. 040-430 999 20 · info@spielplatz-hamburg.de  
Nur 1 Min von U2 „Osterstrasse“  
www.spielplatz-hamburg.de

## VERANSTALTUNGEN IM APRIL

## DIENSTAG, 15. APRIL

- 16:00 -18:00 **Metallkunstwerkstatt**, Die Motte, Tel. 399262
- 20:00 Elternworkshop: **Gibt's im Himmel auch Nutella?**, Evangelische Familienbildung Eppendorf, 12,-, Tel. 46079319

## MITTWOCH, 16. APRIL

- 10:00 Kindertheater: **Odysseus auf der Märcheninsel**, HoheLuftschiff/Theater Zeppelin, ab 4J., 7,-/9,-, Tel. 4223062
- 10:00 Kindertheater: **Aschenputtel**, Hamburger Puppentheater, ab 3J., 4,-, Tel. 23934544
- 14:45 -16:00 **Basteln und Werken für Kids**, Die Motte, ab 4J., Tel. 399262

## DONNERSTAG, 17. APRIL

**Gründonnerstag:**

*Der Gründonnerstag ist der Tag vor der Kreuzigung Jesu. Er nahm mit seinen Jüngern sein letztes Mahl zu sich, das Abendmahl. Wahrscheinlich stammt der Name von Greindonnerstag (Greinen = Weinen)*

- 15:00 -16:30 Kindernachmittag: **Eierbecher aus Draht**, Freilichtmuseum am Kiekberg, ab 4J., 5,- / Abo möglich, Tel. 7901760
- 15:00 -16:30 **Unser Kinderbauernhof - ab ins Abenteuer!**, Museumsbauernhof Wennerstorf, ab 4J., 4,-, Tel. 04165-211349

## FREITAG, 18. APRIL

**Karfreitag:**

*Der Karfreitag ist der Tag der Kreuzigung Jesu vor den Toren Jerusalems. Der Karfreitag wird auch „Stiller“ oder „Hoher Freitag“ genannt. Nach christlichem Glauben litt und starb Jesus als „Gottesknecht“ und nahm im Kreuzestod freiwillig die Erbsünde und Schuld aller Menschen auf sich.*

- 11:00 **Osterbasteln**, Wildpark Schwarze Berge, 7,-/9,-, Tel. 81977470
- 15:00 Basteln: **Wir filzen bunte Ostereier!**, Loki Schmidt Stiftung, 6-10J., 5,-, Tel. 73931266
- 16:00 Märchenoper **Prinzessin Turandot**, Theater für Kinder, ab 5J., 14,-, Tel. 382538
- 16:30 Märchentheater: **"Mitspieltheater"**, ab 5J., Galli Theater, 7,-/9,-, Tel. 28002925

## SAMSTAG, 19. APRIL

**Karsamstag:**

*Der Karsamstag ist der Tag, an dem die Kirche der Grabesruhe Christi gedenkt und mit Fasten und Gebet seine Auferstehung erwartet - („Kara“ kommt vom althochdeutschen „kara“ für Trauer).*

- 14:30 Märchenoper **Prinzessin Turandot**, Theater für Kinder, ab 5J., 14,-, Tel. 382538
- 15:00 -16:30 **Kinderolymp** - Familienführung, Altonaer Museum, ab 5J., 2,-/8,-, Tel. 4281353582
- 16:00 Märchentheater: **"Die Bremer Stadtmusikanten"**, ab 3J., Galli Theater, 7,-/9,-, Tel. 28002925
- 20:30 **Mit Fackeln und dem Nachtwächter durch die Speicherstadt**, Treffpunkt U-Bahn Baumwall, Stadtkultur Volker Roggenkamp, 15,-€, Tel. 366269

## SONNTAG, 20. APRIL

**Ostersonntag**

*Der Ostersonntag ist im Christentum der Festtag der Auferstehung Jesu Christi, der durch seinen Tod am Kreuz das Leid aller Menschen, die ihre Sünden bereuen, auf sich genommen, damit die Menschheit erlöst und als Sohn Gottes den Tod überwunden hat. Es ist der ranghöchste Feiertag im Kirchenjahr. Mit ihm beginnen das Osterfest und die Osterzeit. Ostern ist stets am ersten Sonntag nach dem ersten Vollmond im Frühling. Damit ist der früheste mögliche Ostertermin der 22. März. Dazu muss am 21. Vollmond sein und der 22. ein Sonntag. Der späteste mögliche Ostertermin ist der 25. April.*

- ab 8:00 **Großes Ostereiersuchen** im Wildpark, Wildpark Schwarze Berge, 7,-/9,-, Tel. 81977470
- 10:00 -16:00 **Die Osterüberraschung** - die große Umweltrallye für die ganze Familie, Wildpark Eekholt, 6,50/8,50, Tel. 04327-9923 0
- 10:30 **Speicherstadt** - Die Entdeckertour für Kinder, Speicherstadtmuseum, 6-12 J., 6,50/8,-, Tel. 321191
- 11:30 -13:00 **Kinderolymp** - Familienführung, Altonaer Museum, ab 5J., 2,-/6,-, Tel. 4281353582
- 14:00 -17:00 **Sonntagskinder**, Altonaer Museum, ab 6J., 2,-, Tel. 4281353582
- 14:30 Märchenoper **Prinzessin Turandot**, Theater für Kinder, ab 5J., 14,-, Tel. 382538

- 16:00 Märchentheater: **"Die Bremer Stadtmusikanten"**, ab 3J., Galli Theater, 7,-/9,-, Tel. 28002925

## MONTAG, 21. APRIL

**Ostersonntag**

*Der Ostersonntag ist als zweiter Feiertag die Fortsetzung des Osterfestes und somit kein eigenständiger Festtag - eingeführt als bundeseinheitlicher Feiertag. Die Fastenzeit der Christen endet.*

- ab 8:00 **Großes Ostereiersuchen** im Wildpark, Wildpark Schwarze Berge, 7,-/9,-, Tel. 81977470
- 11:00 +15:00 Kindertheater: **Der Angsthase Leopold**, Hamburger Puppentheater, ab 4J., 4,-, Tel. 23934544

## DIENSTAG, 22. APRIL

- 10:00 Kindertheater: **Das Rotkäppchen**, Hamburger Puppentheater, ab 4J., 4,-, Tel. 23934544
- 16:00 -18:00 **Metallkunstwerkstatt**, Die Motte, Tel. 399262

## MITTWOCH, 23. APRIL

- 10:00 Kindertheater: **Das Rotkäppchen**, Hamburger Puppentheater, ab 4J., 4,-, Tel. 23934544
- 14:30 Philosophieren mit Kindern - Gedankenflieger: **Wer kann mich verstehen?**, Junges Literaturhaus Hamburg, ab 6J., 4,-, Tel. 22702011
- 14:45 -16:00 **Basteln und Werken für Kids**, Die Motte, ab 4J., Tel. 399262

## DONNERSTAG, 24. APRIL

- 15:00 -16:30 Kindernachmittag: **"Blumenkalender"**, Freilichtmuseum am Kiekberg, ab 4J., 5,- / Abo möglich, Tel. 7901760
- 15:00 -17:00 **Pferde Erlebnistag**, Harderhof, 60,-, Tel. 73717102
- 15:00 -16:30 **Unser Kinderbauernhof - ab ins Abenteuer!**, Museumsbauernhof Wennerstorf, ab 4J., 4,-, Tel. 04165-211349

## FREITAG, 25. APRIL

- 16:00 Märchenoper **Prinzessin Turandot**, Theater für Kinder, ab 5J., 14,-, Tel. 382538
- 16:30 **Mitspieltheater** - für Groß & Klein, Galli Theater, ab 5J., 7,-/9,-, Tel. 28002925

## SAMSTAG, 26. APRIL

- 8:00 -16:00 **Flohmarkt am Turmweg**
- 11:00 -13:00 **Werkspione**. Familienführung, Bucerius Kunst Forum GmbH, ab 6 J., 2,-/8,-, Tel. 3609960
- 14:00 **Klingender Samstag Piccolo**, Klingendes Museum, 4-6J., 5,-, Tel. 35752343
- 14:30 Märchenoper **Prinzessin Turandot**, Theater für Kinder, ab 5J., 14,-, Tel. 382538
- 14:30 +16:30 NDR-Familienkonzert: **Der Cello-Ur-Ur-Großvater Boccherini**, Rolf-Liebertmann-Studio, Oberstraße, 4,- / 8,-, Tel. 41560
- 15:00 -16:30 **Kinderolymp** - Familienführung, Altonaer Museum, ab 5J., 2,-/8,-, Tel. 4281353582
- 15:30 **Klingender Samstag Piccolo**, Klingendes Museum, 4-6J., 5,-, Tel. 35752343
- 16:00 Märchentheater: **"Die kleine Seejungfrau"**, ab 3J., Galli Theater, 7,-/9,-, Tel. 28002925
- 20:30 **Mit Fackeln und dem Nachtwächter durch die Speicherstadt**, Treffpunkt U-Bahn Baumwall, Stadtkultur Volker Roggenkamp, 15,-€, Tel. 366269

## SONNTAG, 27. APRIL

- ab 8:00 Aktion: **Piepmätze und Schreihäule**, Wildpark Eekholt, 6,50/8,50, Tel. 04327-99230
- 9:00 -17:00 **Flohmarkt Lehmweg**
- 9:00 -15:00 **Flohmarkt Fabrik Altona**, Fabrik Altona, Eintritt frei, Tel. 391070
- 9:00 -16:00 **Flohmarkt Immenhof**, Ev.-Luth. Kirchengemeinde St. Gertrud, Tel. 2203353
- 11:00 +15:00 Kindertheater: **Der Wolf und das Küken**, Hamburger Puppentheater, ab 4J., 6,-, Tel. 23934544
- 11:30 -13:00 **Kinderolymp** - Familienführung, Altonaer Museum, ab 5J., 2,-/8,-, Tel. 4281353582
- 14:00 -17:00 **Sonntagskinder**, Altonaer Museum, ab 6J., 2,-, Tel. 4281353582
- 14:30 Märchenoper **Prinzessin Turandot**, Theater für Kinder, ab 5J., 14,-, Tel. 382538
- 15:00 **Das Zauberflötchen** - Oper für Kinder, Opernloft, ab 5J., ab 15,90, Tel. 25491040
- 16:00 Märchentheater: **"Die kleine Seejungfrau"**, ab 3J., Galli Theater, 7,-/9,-, Tel. 28002925
- 16:00 Kindertheater: **Oh, wie schön ist Panama**, Theaterschiff Batavia Wedel, ab 3J., 8,- / 10,-, Tel. 04103-85836



Besuchen Sie uns auf der Messe **BABYWELT** am 28. bis 30. März

# MUSIK für Kinder - jetzt ab 15 EURO\*

Kommen Sie zum kostenlosen Probeunterricht und überzeugen Sie sich selbst. Melden Sie sich jetzt telefonisch an unter:

**040/47 99 09**

\*Monatliche Unterrichtsgebühr

**YAMAHA Music School Hamburg-Eppendorf**  
Osterfeldstraße 12 - 14 | 22529 Hamburg  
www.hamburg.eppendorf.yms-europe.com

**YAMAHA**  
YAMAHA MUSIC SCHOOL

## VERANSTALTUNGEN IM APRIL/MAI

### MONTAG, 28. APRIL

16:00 Märchentheater: **"Die kleine Seejungfrau"**, ab 3J., Galli Theater, 7,-/9,-, Tel. 28002925

### DIENSTAG, 29. APRIL

10:00 Kindertheater: **Der Wolf und das Küken**, Hamburger Puppentheater, ab 4J., 4,-, Tel. 23934544

14:00 -17:00 Naturwissen: **Insekten-Objekte als Hotels für Insekten**, Loki Schmidt Stiftung, 20,-, Tel. 73931266

16:00 Märchentheater: **"Die kleine Seejungfrau"**, ab 3J., Galli Theater, 7,-/9,-, Tel. 28002925

16:00 -18:00 **Metallkunstwerkstatt**, Die Motte, Tel. 399262

### MITTWOCH, 30. APRIL

10:00 Kindertheater: **Die Neustadt-Musikanten**, Hamburger Puppentheater, ab 3J., 4,-, Tel. 23934544

14:45 -16:00 **Basteln und Werken für Kids**, Die Motte, ab 4J., Tel. 399262

16:00 Kindertheater: **Die kleine Seejungfrau**, Galli Theater, ab 3J., 7,-/9,-, Tel. 28002925

### DONNERSTAG, 1. MAI

#### 1.5. Maifeiertag

*Der Protest- und Gedenktag wird auch „Tag der Arbeit“ genannt. Er wird schon seit mehr als 100 Jahren gefeiert. Er ist aus der Arbeiterbewegung des 19. Jahrhunderts entstanden, ist in 132 Ländern ein gesetzlicher Feiertag, in Deutschland seit 1933.*



1.5.-5.10.: **Wasserlichtspiele am Parksee** **Planten un Blomen**: tägl. 22 Uhr, tagsüber ohne Licht um 14, 16 und 18 Uhr

19:00 Junge Oper: **"Il Barbiere di Siviglia"**, Hamburgische Staatsoper, ab 12J., 5,- bis 87,-, Tel. 35680

### FREITAG, 2. MAI

16:00 Märchenoper **Prinzessin Turandot**, Theater für Kinder, ab 5J., 14,-, Tel. 382538

### SAMSTAG, 3. MAI

10:00 -16:00 **Flohmarkt auf dem Hof**, Goldbekhaus, Tel. 2787020

10:00 -18:00 **Spaß von morgens bis abends** - Das Wochenend Erlebnis, Freilichtmuseum am Kiekberg, ab 4J., frei, Tel. 7901760

11:00 -13:00 **Werkspione**. Familienführung, Bucerius Kunst Forum GmbH, ab 6 J., 2,-/8,-, Tel. 3609960

11:00 -12:30 **Kleine Hofführung**, Gut Wulksfelde, 0,-/2,-, Tel. 6442410

14:30 Märchenoper **Prinzessin Turandot**, Theater für Kinder, ab 5J., 14,-, Tel. 382538

15:00 Kindertheater: **Die Neustadt-Musikanten**, Hamburger Puppentheater, ab 3J., 6,-, Tel. 23934544

19:00 Junge Oper: **"Il Barbiere di Siviglia"**, Hamburgische Staatsoper, ab 12J., 6,- bis 107,-, Tel. 35680

20:30 **Mit Fackeln und dem Nachtwächter durch die Speicherstadt**, Treffpunkt U-Bahn Baumwall, Stadtkultur Volker Roggenkamp, 15,-€, Tel. 366269

### SONNTAG, 4. MAI

10:00 -18:00 **Spaß von morgens bis abends** - Das Wochenend Erlebnis, Freilichtmuseum am Kiekberg, ab 4J., frei, Tel. 7901760

11:30 -13:00 **Kinderolymp** - Familienführung, Altonaer Museum, ab 5 J., 2,-/6,-, Tel. 4281353582

14:00 -17:00 **Sonntagskinder**, Altonaer Museum, ab 6J., 2,-, Tel. 4281353582

14:30 Märchenoper **Prinzessin Turandot**, Theater für Kinder, ab 5J., 14,-, Tel. 382538

### MONTAG, 5. MAI

10:30 Kindertheater: **Fuxia die Minihexe**, Eidelstedter Bürgerhaus, ab 5J., 1,-/2,-, Tel. 5709599

### DIENSTAG, 6. MAI

19:30 Junge Oper: **"L'Elisir d'Amore"**, Hamburgische Staatsoper, ab 8J., 5,- bis 87,-, Tel. 35680

### MITTWOCH, 7. MAI

14:30 Philosophieren mit Kindern - Gedankenflieger: **Ich bin ich - oder etwa nicht?**, Junges Literaturhaus Hamburg, ab 6J., 4,-, Tel. 22702011

19:30 Junge Oper: **"L'Elisir d'Amore"**, Hamburgische Staatsoper, ab 8J., 5,- bis 87,-, Tel. 35680

### DONNERSTAG, 8. MAI

15:00 -17:00 **Pferde Erlebnistag**, Harderhof, 60,-, Tel. 73717102

15:00 -16:30 Kindernachmittag: **Schmelzbilder aus Granulat**, Freilichtmuseum

am Kiekberg, ab 4J., 5,- / Abo möglich, Tel. 7901760

19:00 Junge Oper: **"Il Barbiere di Siviglia"**, Hamburgische Staatsoper, ab 12J., 5,- bis 87,-, Tel. 35680

### FREITAG, 9. MAI

#### 9.5. Europatag

*Am 9. Mai 1950 unterbreitete Robert Schuman seinen Vorschlag als "Schuman-Erklärung" für ein Vereintes Europa als unerlässliche Voraussetzung für die Aufrechterhaltung friedlicher Beziehungen. Heute ist der 9. Mai als Europatag zu einem Europäischen Symbol geworden, welches zusammen mit Flagge, Hymne und einheitlicher Währung (Euro) die Einheit der Europäischen Union darstellt.*

#### ab 10:00 Hafengeburtstag an der Elbe

16:00 Märchenoper **Prinzessin Turandot**, Theater für Kinder, ab 5J., 14,-, Tel. 382538

18:00 Museumstour: **Bunker im Dunkeln**, Bunker-Museum Hamburg, 3,50/7,-, Tel. 18151493

19:30 Junge Oper: **"L'Elisir d'Amore"**, Hamburgische Staatsoper, ab 8J., 5,- bis 98,-, Tel. 35680

### SAMSTAG, 10. MAI

#### ab 10:00 Hafengeburtstag an der Elbe

10:00 -13:00 **Töpfern für Gross und Klein**, Gut Karshöhe, 18,-, Tel. 63702490

14:30 Märchenoper **Prinzessin Turandot**, Theater für Kinder, ab 5J., 14,-, Tel. 382538

15:00 -16:30 **Kinderolymp** - Familienführung, Altonaer Museum, ab 5J., 2,-/8,-, Tel. 4281353582

19:30 **Lange Nacht für Kurze** - Übernachtung im Spieleparadies, Rabatzzl, 5-12J., 33,90 pro Kind, Tel. 54709690

20:30 **Mit Fackeln und dem Nachtwächter durch die Speicherstadt**, Treffpunkt U-Bahn Baumwall, Stadtkultur Volker Roggenkamp, 15,-€, Tel. 366269

### SONNTAG, 11. MAI

#### ab 10:00 Hafengeburtstag an der Elbe

10:00 -14:00 **Flohmarkt "rund ums Kind"** Fabrik Altona, Fabrik Altona, Eintritt frei, Tel. 391070

11:30 -13:00 **Kinderolymp** - Familienführung, Altonaer Museum, ab 5 J., 2,-/6,-, Tel. 4281353582

14:00 -17:00 **Sonntagskinder**, Altonaer Museum, ab 6J., 2,-, Tel. 4281353582

### 11.5. Muttertag

*Seit 1922 Feiertag in Deutschland als Zeichen der Liebe und Verehrung der Mutter. Der erste „Mothering Sunday“ wurde von dem englischen König Heinrich III eingeführt. Der Muttertag hat bei uns keinen kirchlichen Hintergrund, ist nicht gesetzlich verankert. Hauptgedanke ist, einer lieben Person zu danken, deren tägliche Arbeit und Engagement von uns im Alltag viel zu schnell als selbstverständlich empfunden werden.*



14:30 Märchenoper **Prinzessin Turandot**, Theater für Kinder, ab 5J., 14,-, Tel. 382538

### MONTAG, 12. MAI

### DIENSTAG, 13. MAI

15:30 **Elfi** - Babykonzerte in den Stadtteilen, Elbphilharmonie, 5,-, Tel. 35766666

### MITTWOCH, 14. MAI

10:00 Kindertheater: **Der Müllvollberg**, Gut Karshöhe, 4,-, Tel. 63702490

11:00 -14:00 Ein Besuch im Klück Museum - **„Steinzeitclan“**, Evangelische Familienbildung Eppendorf, ab 8J., 4,-, Tel. 46079319

### DONNERSTAG, 15. MAI

15:00 -16:30 Kindernachmittag: **"Seifenblasen selbst gemacht"**, Freilichtmuseum am Kiekberg, ab 4J., 5,- / Abo möglich, Tel. 7901760

## Alster kind

### Neue Termine?

Sie möchten Ihre Veranstaltung für Kinder oder Eltern bei uns veröffentlichen? Schreiben Sie uns einfach eine E-Mail mit Termin, Kontakt, Preis und Altersangabe an [veranstaltungen@alsterkind.com](mailto:veranstaltungen@alsterkind.com)

Änderungen vorbehalten. Um rechtzeitige Anmeldung zu den Veranstaltungen wird unbedingt gebeten.

Regen **Wolkchen**<sup>®</sup>  
www.regenwoelkchen.de  
info@regenwoelkchen.de

U-Heft-Hüllen,  
Wickeltaschen, Lätzchen,  
Laufrad-Täschchen,  
Kindersitz-Bezüge,  
Schürzen uvm.

Atelier Imstedt 40  
22083 Hamburg  
01520 459 96 65



## Tessa Petzoldt

BLUMENTOCHTER

Unser Angebot täglich frische Blumen Balkon- und Gartenpflanzen Floristik für Taufe, Konfirmation, Hochzeit Blumenabo Lieferservice

Hegestrasse 30 · Eppendorf  
Tel. 35 70 75 42

Lokstedter Weg 1 · Eppendorf  
Tel. 22 60 54 58

www.blumentochter.de  
Mo - Fr 9-19 Uhr / Sa 9-16 Uhr



# Schlecht-Wetter-Tipps

ALSTERKIND  
**ABO**  
4 x IM JAHR

18 €  
inkl.  
PRÄMIE

Zuckerbrotbuch  
vom Hamburger  
Sturmkind

www.sturmkind.de

**ALSTERKIND  
ist wieder  
einmal  
vergriffen?**

Mit dem Abo für  
nur **18 €** kommen  
vier Ausgaben  
pünktlich nach Hause.



E-Mail mit Adresse  
an [redaktion@alsterkind.de](mailto:redaktion@alsterkind.de)  
genügt!

## MUSEUM DER ARBEIT Wiesendamm 3, Barmbek

- Nägel in der Drahtstiftpresse herstellen: Di + Mi 14:00-14:30
- Im Schleuderguss-Verfahren Elefanten aus Zinn herstellen: Di + Mi 14:30-15:30
- Buchstaben an der Holzletternfräse fräsen: Mi 15:30-16:30
- An Balancier-Pressen Schmuckstücke herstellen: So 13:30-17:00

## VÖLKERKUNDEMUSEUM

Rothenbaumchaussee 64, Harvestehude

- Kinderzeit für 8-12-Jährige: jeden 1. So 14:00-17:30, 4,-/8,50

## KUNSTHALLE Glockengießerwall, City

- Das Hamburger Kinderzimmer, ab 6 J., Di-Fr 14:30-17:00, Sa+So 13-17 Uhr, 6,-/12,-
- Kinderzeit, 5-12 J.: jeden Sa 14-17 Uhr, 8,-/12,-
- Kinderzeit, 3-4 J.: jeden Sa 15:30-16:30 Uhr, 8,-/12,-
- Sonntagskinder - Familienführungen, ab 5 J.: je. So 15 Uhr, 12,-/18,-
- Youngsters' Art ab 12 J.: letzter Do im Monat, 18 Uhr, 2,50

## MUSEUM FÜR KUNST UND GEWERBE Steintorplatz, City

- Hubertus Wald Kinderreich, 5-12 J.: Sa+So 10-18 Uhr, 0,-/10,-
- Kinderzeit: jeden So 15 Uhr, 0,-/10,-
- 1. So im Monat 15 Uhr: Pianooon – Historische Tasteninstrumente
- 1. So im Monat 16:30 Uhr: Musikwerkstatt
- 2. So im Monat 15 Uhr: Kleiderzeit – Kids schlüpfen in Geschichten
- 3. So im Monat 15 Uhr: KunstSpeisezeit: Von der Hand in den Mund
- 4. So im Monat 15 Uhr: Redezeit – Kinder führen Familien

## HAMBURGMUSEUM Holstenwall 24, St. Pauli

- Sonntagskinder 14-17 Uhr: Offene Bastelangebote, ab 5 J., 2,-/8,-
- Familienführungen „Was? Wie? Wo? Ach so!“ Sa+So 13-14 Uhr, 0,-/8,-

## ALTONAER MUSEUM Museumsstraße 23, Altona

- Familienführungen: ab 5 J., jeden Sa 15 Uhr, So 11:30 Uhr, 2,-/8,-
- Sonntagskinder ab 6 J.: jeden So 14-17 Uhr, 2,-/6,-

## JENISCH HAUS Baron-Voght-Straße 50, Klein Flottbek

Sonntagskinder 13:30-16:30 Uhr, ab 6 J., 2,-/5,-

## INTERNATIONALES MARITIMES MUSEUM

Kaispeicher B

, Koreastraße 1, Hafencity

Familienführungen: jeden So 14-15:30, 4,-/12,50

## SPEICHERSTADTMUSEUM Am Sandtorkai 36, Hafencity

EntdeckerTour für Kinder 6-12 J.: jeden So 10:30 Uhr, 6,50/8,-

## HAFENMUSEUM HAMBURG Australiastraße, Hafen

Sonntagskinder 14-17 Uhr, ab 6 J., 2,-/5,-

## ARCHÄOLOGISCHES MUSEUM

Harburger Rathausplatz 5, Harburg

Sonntagskinder 14-16:30 ab 8 J.; 0,-/6,-

## KI!ck KINDERMUSEUM Achtern Born 127, Osdorf

Mo-Fr 9-18 + So 11-18 Uhr, 4,-

## CAP SAN DIEGO – GRÖSSTER FAHRTÜCHTIGER MUSEUMSFRACHTER

Überseebrücke, Hafen

Mo-So 10-18 Uhr; 2,50/7,-

## MUSEUMSSCHIFF RICKMERS RICKMERS

Landungsbrücken, Panton 1a

Mo-So 10-18 Uhr, 3,-/4,-

## AUTOMUSEUM PROTOTYP

Shanghaiallee 7/Beim Lohseplatz, Hafencity

Di-So 10-18 Uhr, 4,50/9,-

## CHOCOVERSUM –

**DAS CHOCOLADENMUSEUM** Meßberg 1, City

Mo-So 10-18 Uhr, 10,-/14,-

## BALLINSTADT –

**DAS AUSWANDERERMUSEUM** Veddeleer Bogen 2, Veddel

Mo-So 10-18 Uhr, 7,-/12,-

## BUNKERMUSEUM Wichernsweg 16, Hamm

Jeden Do 10-12 und 15-18 Uhr, 1,50/3,-

## HAMBURGER SCHULMUSEUM Seilerstr. 42, St-Pauli

Mo-Fr 8-16:30, 1. So im Monat 12-17 Uhr + 15 Uhr:

„Schule wie früher“, 0,-/3,-

## PUPPENMUSEUM Grotiusweg 79, Blankenese

Di-So 11-17 Uhr, an Feiertagen auch Mo

## PLANETARIUM HAMBURG

Hindenburgstraße 1b, Winterhude

- Das Geheimnis der Bäume, ab 7 J.
- Das Geheimnis der Papierrakete, ab 6 J.
- Sonne, Mond und Stella, ab 6 J.
- Kaluoka 'hina – Das Zauberriff, ab 6 J.
- Kleiner Stern im großen All, ab 5 J.
- Der kleine Tag – Das Sternenmusical, ab 6 J.
- Meine Heimat unser blauer Planet, ab 4 J.

Preise: 6,-/9,50, Termine: [www.planetarium-hamburg.de](http://www.planetarium-hamburg.de)

## KINDERBIBLIOTHEK HAMBURG Hühnerposten 1, City

Lesestunde 4-10 J., jeden Do 16-16:45 Uhr, 0,-

## HAMBURGER PUPPENTHEATER Bramfelder Straße 9, Barmbek

- Offene Puppenwerkstatt ab 5 J., jeden Di 14-16 Uhr, 4,-
- Puppenwerkstatt ab 12 J., jeden Di 17-20 Uhr, 10,-, Anmeldung: 5113116

## DIE KINDERKÜCHE Langenfelder Damm 14, Eimsbüttel

- Koch- und Backkurse, 4-14 J., 29,-, Termine auf Anfrage
- Koch- und Backkurse für Kleine, 3-4 J., 18,-, Termine auf Anfrage

## DRACHENLABYRINTH

Bramfelder Chaussee 1-3, Bramfeld

Indoor Spiel Labyrinth, ab 6 J., 2,-/5,-:

Ritter, Zauber, Drachen und finstere Kreaturen auf fast 500qm erforschen  
Di-Fr 13-18 Uhr, Sa+So 11-18 Uhr, Ferien: Mo-So 11-18 Uhr

## MINIATUR WUNDERLAND Kehr wieder 4, Speicherstadt

Größte Modelleisenbahn der Welt, 6,-/12,- (Kinder unter 1m frei)

Mo-Fr 9:30-18 Uhr, Sa+So 8:30-20 Uhr

## PANOPTIKUM – DAS WACHSFIGURENKABINETT

Spielbudenplatz 3, St. Pauli

Panoptikum Tour für Kids, 7-12 J., 3,50/5,50

## DIALOG IM DUNKELN Alter Wandrahm 4, Speicherstadt

Führung durchs Dunkle buchen: 3096340

Di-Fr 9-17 Uhr, Sa 10-20 Uhr, So 10-18 Uhr, ab 8,50/15,-

## HAMBURG DUNGEON Kehr wieder 2, Speicherstadt

90 Minuten-Führung durch Hamburgs gruselige Geschichte, ab 10 J.:

Mo-So 10-18 (19) Uhr, 19,-/23,-

OSTERSPASS

# ALSTER SPIELPLATZ

Die Rätselseite in Kooperation mit dem „Carlsen Verlag“. Allen Alsterkindern wünschen wir viel Spaß und viel Glück beim Gewinnspiel.



## FINDEN

Unter einem Baum entdeckt Conni eine Feder. **Welche der Federn** sieht genauso aus wie die Feder in Connis Hand?

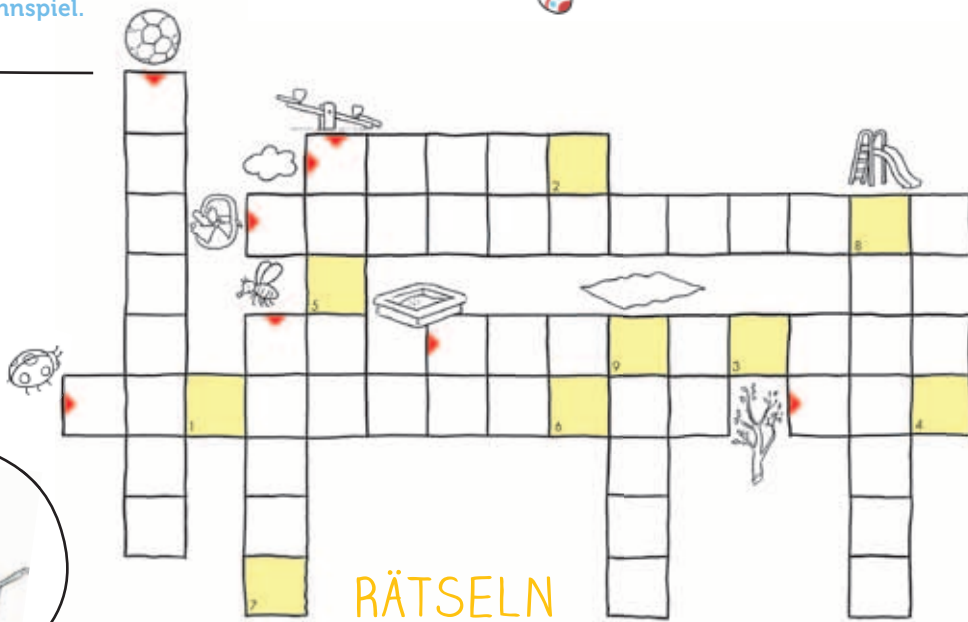

## RÄTSELN

Trage die Wörter zu den Bildern in die Kästchen ein. **Die Buchstaben in den gelben Feldern ergeben ein Lösungswort.** Schicke uns das Lösungswort bis zum 1. April per E-Mail an: [redaktion@alsterkind.com](mailto:redaktion@alsterkind.com) und gewinne 1 von 3 Büchern „Conni – Mein Oster-Bastelbuch“. Name und Adresse nicht vergessen!

## SUCHEN

**Wie viele Eier** haben sich hier versteckt? Suche sie und male sie farbig an.



GEWINNE  
1 von 3  
„Conni – Mein  
Oster-Bastelbuch!“

## OSTERTIPPS



**OSTERFEUER:** Jedes Jahr werden meist am Samstag vor Ostern die Osterfeuer entzündet. Dieser Brauch ist Jahrhunderte alt und heidnischen Ursprungs. Das Feuer sollte den Winter vertreiben und für eine gute Ernte sorgen. Dem Schein des Feuers wurde eine reinigende Wirkung nachgesagt. Es sollte die keimende Saat vor bösen Geistern schützen, wobei die Asche über die Felder verteilt wurde. Später wurde dieser Brauch von den Christen übernommen. Oftmals wird eine Osterkerze am Osterfeuer entzündet und in die Kirche getragen. Diese brennende Kerze symbolisiert Christus als Licht für die Welt.

## Osterfeuer



### KARSAMSTAG, 19. April ab 17.00 Uhr:

- \* Osterfeuer – Hanni Park (bei den Kleingärten) in Oldenfelde
- \* Alsterdofer-Osterfeuer, Alsterdorfer Markt, mit Grillen, Getränken und Live-Musik (17:00 – 23:00)
- \* Osterfeuer – Horner Rennbahn in Horn

### Ab 18.00 Uhr:

- \* Osterfeuer – Rahlstedt, an der Dreieckskoppel/Saseler Straße
- \* Osterfeuer – Vereinsheim Wandsbeker Turnerbund, Kneesestraße (18 Uhr Kinderfeuer, 20 Uhr großes Osterfeuer)
- \* Osterfeuer – „Schumachers Biergarten“, Südring 5b, Stadtpark
- \* Osterfeuer – Öjendorfer Park (Reinskamp/Ecke Driftredder)

### Ab 18.30 Uhr:

- \* Osterfeuer – Duvenstedt, Puffacker Weg 15, Kinderfeuer 18:30, großes Feuer gegen 19:00, mit Imbiss- und Getränkeständen

### Ab 19.00 Uhr

- \* Riesen-Osterfeuer – Hummelsbüttler Hauptstraße 108, ab 15:00 Jahrmart, 17:00 Löschvorführung, 18:00 Kinderfeuer
- \* Osterfeuer – Wellingsbüttel, Schuleßdamm 18 mit Grill, Getränken und Live-Musik
- \* Kinderosterfeuer – Billwerder
- \* Osterfeuer – Lemsahl-Mellingstedt, am Eichelhäherkamp
- \* Osterfeuer – Lohbrügge, am Sportplatz in der Krusestraße
- \* Osterfeuer – Ohlstedter Platz, mit Imbissständen
- \* Osterfeuer – Bergstedt, Rodenbeker Str. 30 am Feuerwehrhaus

### \* Osterfeuer Elbufer

Viele kleine Osterfeuer entlang des Elbufers

### \* Osterfeuerfahrten auf der Elbe

Barkassenfahrt, Abfahrtsort: St. Pauli Landungsbrücken

Alle Angaben ohne Gewähr, bis Redaktionsschluss konnten die Termine zu den Osterfeuern nicht alle bestätigt werden, aktuelle Infos unter: [www.alsterkind.com](http://www.alsterkind.com)

## Ostervergnügen

### MÄRZ:

- \* 9.3. Ostermarkt im Museum Jork Altes Land
- \* 22. und 23. 3. 12-17 und 10-17 Uhr: Frühjahrsmarkt im Tierpark Gettorf, 5,-/8,- €, Tel. 04346-41600
- \* 22. und 29. 3. 10:30-12 + 13-14:30 Uhr: Backen mit Kindern auf Gut Wulksfelde, 5-10 J., 4,- €, Tel. 6442510

### APRIL:

- \* 5. und 6. 4. 10-18 Uhr: Frühlings- und Ostermarkt in Bergedorf, Alte Holstenstraße + Sachsentor
- \* 10. 4. 16-18 Uhr: Osterbasteln mit Naturmaterialien im Botanischen Garten, Klein Flottbek, 5,- €, Tel. 428160
- \* 10. 4. 18-21 Uhr, 11. 4. 10-18 Uhr, 12. 4. 10-20 Uhr, 13. 4. 10-18 Uhr: Norddeutscher Ostermarkt im Museum für Völkerkunde, 4,-/8,50 €
- \* 16. 4. 15-18 Uhr: Osterbacken für Eltern mit Kindern, 2-5 J., Elternschule am Grindel, 2,- €, Tel. 42813311
- \* 16. 4. bis 4.5.: Osterrallye im Tierpark Gettorf, 5,-/8,- €, Tel. 04346-41600
- \* 18. 4. 11 Uhr: Osterbasteln im Wildpark Schwarze Berge, Anmeldung unter Tel. 81977470, 7,-/9,- €
- \* 18. 4. 15 Uhr: Bunte Ostereier filzen, Loki-Schmidt-Stiftung, Boberger Niederung, 6-10 J., 5,- €, Tel. 73931266
- \* 20. 4. 10-16 Uhr: Die Osterüberraschung – Große Umweltrallye für die ganze Familie, Wildpark Eekholt, 6,50/8,50 €, Tel. 04327-99230
- \* 20. 4. + 21. 4. ab 8 Uhr: Großes Ostereiersuchen im Wildpark Schwarze Berge, 7,-/9,- €, Tel. 81977470
- \* 20. 4. + 21. 4. 10-18 Uhr: Ostervergnügen im Freilichtmuseum Kiekeberg, 9,- €, Tel. 7901760

## Rund um Ostern ...



### Osterlamm

Das Osterlamm steht für Wehrlosigkeit und die Unschuld Jesu. Am Osterfest wurde ein Lamm geschlachtet und das Fleisch geweiht. Das war die erste Speise, die ein gläubiger Christ zur Auferstehung am Ostersonntag zu sich nahm.



### Ostereier

Das Osterei war und ist das wichtigste Symbol des Festes. Es steht für Fruchtbarkeit und Leben. Das Ei sieht aus wie ein toter Gegenstand, doch in ihm entsteht neues Leben. Das ist ein Bild für den gekreuzigten Jesus, der den Stein vom Grab wegschiebt. Um die Bedeutung der Ostereier zu erhöhen, wurden sie bemalt und angeblich von anderen Tieren, heute der Hase, gebracht und versteckt. Am Morgen des Ostersonntags suchen die Kinder danach.



### Osterhase

Der Hase bekommt bis zu 20 Hasenkinder im Jahr, was ihn zum Fruchtbarkeitssymbol macht. Früher brachten auch Fuchs, Hahn und Storch die Ostereier, doch irgendwann setzte sich der Hase durch. Zum ersten Mal wurde er vom Medizinprofessor Georg Franck von Frankienau um 1680 erwähnt.

# Oster-Verlosung!



**GEWINNE**  
1 von 3  
„Ostermärchen“-  
Büchern!!!

Christian Morgenstern versteht es, in poesievoller Sprache den Ostersonntag zu beschreiben. **Zum 100. Todestag von Christian Morgenstern erscheint dieses wunderschön illustrierte Buch „Ostermärchen“ am 17. Februar.**

**ALSTERKIND verlost 3 Bücher!**  
Einfach eine E-Mail mit dem Stichwort „Ostermärchen“ bis zum 1. April an [redaktion@alsterkind.com](mailto:redaktion@alsterkind.com)  
Name und Adresse nicht vergessen!

## Oster-Rezept

### Cherrylicious - Erdbeertorte

Für eine Springform  
Durchmesser 26 cm

#### ZUTATEN:

- 5 Eier
- 250g Mehl
- 250g Puderzucker
- 250g Butter (Raumtemperatur)
- 2 TL Backpulver
- 1 EL Vanille-Extrakt oder 2 Päckchen Vanillezucker
- ca. 200 g Erdbeeren in Scheiben geschnitten (die schönsten Erdbeeren zur Dekoration beiseite legen)
- ca. 250 ml Schlagsahne



Den Backofen auf 180°C vorheizen. Butter und Puderzucker in einer Schale zusammenrühren. Wenn der Teig weich und locker ist, nach und nach die Eier hinzufügen. Das Mehl mit dem Backpulver mischen und darüber sieben, Vanille-Extrakt oder Vanillezucker dabei einrieseln lassen und alles gut verühren. Die Springform einfetten, die Masse einfüllen und ca. 40 Min. bei 180 Grad backen. Der Teig ist fertig, wenn beim Einstechen kein Teig am Zahnstocher kleben bleibt. Den Teig herausnehmen und abkühlen lassen.  
Nach dem Abkühlen den Teig in der Mitte horizontal durchschneiden. Die untere Hälfte mit der Hälfte der Schlagsahne gleichmäßig bestreichen und darauf die Erdbeeren schichten. Den oberen Teig daraufsetzen, mit der restlichen Schlagsahne bestreichen und die ganzen Erdbeeren dekorativ arrangieren. Die Torte in den Kühlschrank stellen und vor dem Servieren mit Puderzucker bestreuen.

Fragen?

Die Celebration Planner von „Cherrylicious“ von der Uhlenhorst helfen gern: [cherryliciouscp@gmail.com](mailto:cherryliciouscp@gmail.com)

**Viel Spaß beim Backen und Genießen!**



PLANETARIUM<sup>HH</sup>

# 3, 2, 1... die Sterne sind deins!

Spannende  
Entdeckungsreisen für Kinder  
und Familien



**DAS GEHEIMNIS  
DER BÄUME**

**DER KLEINE TAG  
– DAS STERNEN-  
MUSICAL**

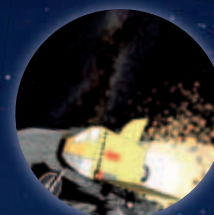

**DAS GEHEIMNIS  
DER PAPIER-  
RAKETE**

**KÁLUOKA'HINA –  
DAS ZAUBERRIFF**



**MEINE HEIMAT –  
UNSER BLAUER  
PLANET**

**KLEINER STERN  
IM GROSSEN ALL**

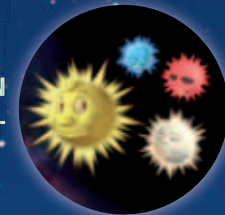

**SONNE, MOND  
UND STELLA**

Karten: 0 40 - 42 88 65 20  
[www.planetarium-hamburg.de](http://www.planetarium-hamburg.de)  
**PLANETARIUM HAMBURG. DER HIMMEL AUF ERDEN.**



59,90

„Mim-Pi“ goes to Ibiza:  
Die neue, Hippie-inspirierte  
Frühlingskollektion  
des Kinder-Trendlabels  
„Mim-Pi“ aus Holland  
ist farbenfroh mit  
wunderschönen, blumigen  
Stickereien und versprüht  
sonniges Urlaubsfeeling.  
**Grüne Tunika im  
Ibiza-Look** erhältlich bei  
**Wohngeschwisterchen**  
im Schulterblatt 98 in der  
Schanze

Der Frühling wird bunt: „**Cimarron**“ Jeans in vielen  
verschiedenen Farben für Kids in den Größen 4-16 Jahre  
entdeckt bei **Klein Ganz Gross** in der Eppendorfer  
Landstraße 15 in Eppendorf

79,90



# LIEBLINGSSTÜCKE zum Frühling



39,95



24,95

Die Vorboten des Sommers:  
Fröhliches **Streifen-Kleid**  
und **Wickinger-T-Shirt**  
beides von „Danefae“ für  
Kinder von 2 bis 10 Jahre.  
Entdeckt bei **Meersachen**  
im Eppendorfer Weg 276 in  
Eppendorf, Tel. 46856927,  
www.meersachen.de



99,-

In dieser trendigen **Sommer-Stiefelette**  
von „**Clit!**“ mit seitlichem Reißverschluss  
und flexibler Sohle treten die Kleinen  
modisch dem Frühling entgegen. Mit grünem  
und pinken Einsatz in den Größen 24 bis 32 zu  
kaufen bei **Zazoo Kinderschuhe** im Hofweg  
21 in Uhlenhorst



Sommerfeeling pur gibt's  
mit diesem bezaubernden  
**Jeanskleid** für die kleinen  
Mädels bis Größe 92 von  
„Tumble 'n Dry“ bei  
**halleLuJa** in der  
Gertistraße 31  
in Winterhude

34,95



27,95

27,95

Auf diese kuschelige  
Unterwäsche von  
„**Joha**“ gibt es  
derzeit 10% Rabatt  
bei **Mary Poppins!**

Merino-Wolle Shirt und Leggings  
in Pink und Skyblue, auch für  
die Mamis, erhältlich bei **Mary  
Poppins** im Eppendorfer Weg 197,  
Ecke Wrangelstraße in Hoheluft



Kleine Küchenhelfer aufgepasst! Diese aufwendig gearbeiteten **Motiv-Schürzen** gibt es in vielen Designs und Motiven und auf Wunsch mit eingesticktem Namen. Die Schürze mit Quallen-Motiv und die Kinder-Schürze „Frühstück“ gefunden bei **Regenwölkchen** unter [www.regenwoelkchen.de](http://www.regenwoelkchen.de)



22,-

17,-

Es gibt auch **coole Jungsschuhe**, wie diese Sneaker von „Naturino“ beweisen. Klettverschluss und seitlicher Reißverschluss machen das An- und Ausziehen einfach. In den Größen 24 bis 32 zu kaufen bei **Leo Luna**, Methfesselstr. 84 in Eimsbüttel, [www.leoluna.de](http://www.leoluna.de)



ab 74,-

Ideal für die ersten warmen Tage im Frühling: Dieser **Parka von „Mini Rodini“** ist aus Organic Cotton und überzeugt durch den komfortablen Schnitt und die niedlichen Prints. Erhältlich in den Größen 56 bis 140 bei **MiniMe – Design für Kinder** im Hofweg 6 in Uhlhorst

85,-



Der Sommer kann mit dieser **süßen Kombi von „Scotch R' Belle“** kommen: Shirt und Hose beides in den Größen 4 bis 140 entdeckt bei **Kanne Junior** in der Preystraße 1 in Winterhude

27,95



49,95



74,95

Mit diesem **Schnürschuh im Turnschuhlook von „Ricosta“** geht's ab auf die Frühlingsschwemme. Er ist aus Velourleder mit Gummisohle, mit herausnehmbarem Variofußbett und ermöglicht einen leichten Einstieg durch innen liegenden Reißverschluss. In den Größen 27 - 35 erhältlich bei **Schüttfort** in der Eppendorfer Landstraße 67 in Eppendorf

Der Frühling kommt bei **smoob** in zartem Jadegrün und pastelligem Gelb. Die **kuschelweiche Lynn Pants mit schmalem, modischem Schnitt, unisex, toll kombinierbar**, 100% Baumwolle und alles „Made in Europe“ gibt's in den Größen 62-92 exklusiv bei **Lütt'n Georg**, Lange Reihe 103, St. Georg oder online unter [www.smoob.me](http://www.smoob.me)

39,95



# Schlechte Noten – Mehr als nur Zahlen



Oh Schreck – eine Fünf! Nur ein Ausrutscher? Eltern fragen sich: „Was können wir jetzt tun?“. Doch schlechte Noten beunruhigen nicht nur Mutter und Vater. Die Kinder sind enttäuscht, verunsichert, mutlos und nicht selten blockiert und ängstlich. Für sie ist die Note mehr als nur eine Zahl – sie fühlen sich oft als ganze Person beurteilt. Deshalb ist schnelles Handeln wichtig. ALSTERKIND sprach mit Kai Pöhlmann, Inhaber vom Nachhilfe-Institut „Abacus“ und mit Sascha Ornot, Instituttleiter von „Nachhilfe Kinderleicht“, inwieweit Nachhilfe eine Lösung sein kann.

## Ab welchem Schuljahr macht Nachhilfe überhaupt Sinn?

**SASCHA ORNOT:** Grundsätzlich macht Nachhilfeunterricht dann Sinn, wenn sich erste Defizite zeigen und der Schüler diese nicht mehr alleine aufarbeiten kann oder seine Eltern sogar aktiv darauf anspricht. Die Noten der letzten Tests und Klassenarbeiten zeigen, ob die Themen verstanden und gefestigt wurden. Es ist wichtig, dass die Entscheidung einer externen Unterstützung möglichst frühzeitig getroffen wird, damit die Wissenslücken nicht zu groß werden. Werden die Vokabeln einer Fremdsprache nicht von Beginn an gefestigt und wiederholt, muss der Wortschatz in der Regel komplett aufgearbeitet werden. Da summieren sich nach ein, zwei Jahren schnell 500 Vokabeln und mehr – zusätzlich zum aktuellen Unterrichtsstoff.

## „... Mathe Nachhilfe mit rund 60 Prozent das Nachhilfe-Lieblingsfach ...“

### In welchem Fach brauchen Kinder am häufigsten Unterstützung?

**KAI PÖHLMANN:** Aus unseren aktuellen Zahlen geht hervor, dass Mathe Nachhilfe mit rund 60 Prozent das Nachhilfe-Lieblingsfach ist. Es folgen Deutsch Nachhilfe mit 26 Prozent und Englisch Nachhilfe mit 19 Prozent. Abgeschlagen sind die Nachhilfefächer Latein, Französisch, Physik und Chemie zu jeweils etwa gleichen Anteilen von sieben Prozent.

### Was genau sagt eine Schulnote von 3 über das Wissen des Kindes aus?

**KAI PÖHLMANN:** Eine Note „3“ bedeutet, dass der Schüler 2/3 des Wissens beherrscht, das der Fachlehrer versucht hat zu vermitteln. Kritisch wird es im Zeitablauf, da das Schulfachwissen in den Schuljahren aufeinander aufbaut. Und jedes Jahr ein Drittel nicht

gewusst, bedeutet, dass das „Wissensloch“ immer größer wird.

### Was ist zu tun wenn Nachhilfe zur Überforderung wird?

**SASCHA ORNOT:** Nachhilfeunterricht sollte einen Schüler niemals überfordern! Meist ist der Schüler schon im Schulunterricht überfordert, da die Zusammenhänge nicht klar sind. Der Nachhilfeunterricht muss daher zielgerichtet und individuell an den Defiziten des jeweiligen Schülers angepasst sein. Lieber gehen wir zu Beginn drei Schritte zurück, setzen gemeinsam Zwischenziele, die bei Erreichung den Schüler motivieren, am Ball zu bleiben. Einige Schüler sind in ihrer Freizeit sportlich und musikalisch äußerst aktiv und schaffen sich dadurch einen wichtigen Ausgleich. Manchmal sind sie jedoch zeitlich so eingeschränkt, dass zusätzliche Nachhilfestunden schnell zu Stress führen können. Schließlich sollte auch noch Zeit zum Spielen und Freunde treffen bleiben. Oftmals helfen wir Familien bei der Wochenplanung, um die richtige Balance zwischen Fördern und Fordern zu finden. Nachhilfe verlangt nach einem Aufbauprozess und darf nicht nur „Feuerwehr“ kurz vor der letzten Klassenarbeit sein, sondern sollte eher als „Brandschutz“ agieren.

### Wie lange ist Nachhilfe sinnvoll und ab wann sollten die Kinder wieder alleine zurechtkommen?

**KAI PÖHLMANN:** Ein Schüler, der 4 Wochen krank war und den Einstieg in die Binome nicht mitbekommen hat, braucht sicher keine 6 Monate Nachhilfe. Bei professioneller Nachhilfe gilt immer: So viel und lange wie nötig, aber so wenig wie möglich. Sonst ruhen sich auch gute Schüler auf zu viel Nachhilfe aus. Nachhilfe ist immer Schließen von Wissenslücken und Vermittlung von Lern- und Arbeitsstrukturen. 3-6 Monate sind die Schüler im Schnitt bei uns.

**Im Schnitt verbessern sich Schüler nach 6 Monaten Nachhilfe um diese Notenstufen:**

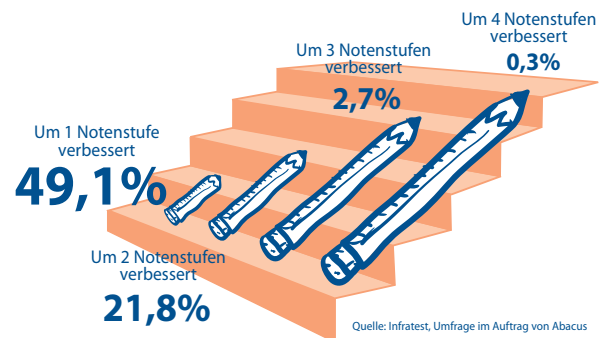

### Gibt es einen Punkt in der Entwicklung der Kinder, an dem Nachhilfe keinen Sinn macht?

**SASCHA ORNOT:** Es gibt Zeiten, in denen Kinder manchmal auf „stur stellen“ oder Eltern nur schwer Zugang zu ihnen finden. Wenn eine Familie durch besonders belastende Situationen angegriffen ist oder der Schüler gerade tief in der Pubertät steckt, kann die Motivation auch schon mal Richtung Null tendieren. Eine empathische „externe Person“ hat es naturgemäß leichter, Zugang zum Schüler zu finden und ein gewisses Vertrauen aufzubauen.

**„Eine externe Person hat es naturgemäß leichter, Zugang zum Schüler zu finden ...“**

### Was raten Sie Eltern und Kindern, die keine Gymnasialempfehlung bekommen haben und trotzdem das Gymnasium ansteuern?

**SASCHA ORNOT:** Eltern, die ihre Kinder entgegen der Empfehlung der Grundschule eher auf dem Gymnasium sehen, raten wir genau auf die Tendenzen der 3. und 4. Klasse zu schauen. Stimmt das Niveau der Rechtschreibung oder wird größtenteils noch nach der Lautsprache geschrieben? Sitten das Einmaleins und die Grundrechenarten? Kommen hier bereits erste Zweifel auf, sollten die Themen umgehend gefestigt werden. Vor allem die Rechtschreibung vermiest vielen Schülern auf dem Gymnasium einen guten Start und bremst sie nicht nur im Fach Deutsch aus. Eine nahezu fehlerfreie Rechtschreibung wird meist in allen Fächern vorausgesetzt.

### Mit welchen Noten in welchen Fächern hat man gute Chancen auf ein Gymnasium zu kommen?

## BUCHTIPPS

Lesenswertes für aktive Familien zum Frühjahr von **Inselkäfer**, die Buchhandlung in der Gärtnerstraße 80. [www.inselkaefer.de](http://www.inselkaefer.de)



### Spiele-Trickkiste

Hier wird ein freier Nachmittag mit Kindern zum echten Erlebnis – egal ob drinnen oder draußen. Diese Ideensammlung bietet Kindern Neues, Aufregendes und Wissenswertes und regt die Fantasie an. Mit schnellen, einfachen und kreativen Spielen, Rezeptsammlungen, Basteltipps, Aufräumritualen, Party-Ideen u.v.m. können Kinder ohne viel Vorbereitung und Materialien aktiv werden. Es wird einfach das verwendet, was man im Haus hat oder in der Natur findet. Ein positiver Nebeneffekt: Kreatives Spielen fordert und fördert Kinder von ganz allein! (Svenja Walter, Gräfe/Unzer, 14,99 €)



### Im Wald, am Meer und vor der Haustür

Natur pur überall und zu jeder Jahreszeit entdecken und erleben: Spuren lesen, Vögel beobachten, Bäume unterscheiden, die Sprache der Tiere nachahmen und noch vieles mehr. Dieses Bestimmungsbuch und Aktivbuch für die ganze Familie zeigt detailgetreue Illustrationen, holt Tiere und Pflanzen ganz nah heran, zeigt sie in all ihrer Vielfalt und macht Lust, in Wald und Flur, im Moor und am Meer selbst auf die Suche nach Amsel, Eichhörnchen und den ersten Frühlingboten zu gehen. Mit vielen Aktivtipps und Anleitungen für kinderleichte Experimente. (Mick Manning und Brita Granström, Gerstenberg, 14,95 €)

## BUCHTIPPS

Mit neuen Büchern ins neue Jahr. Empfehlungen aus der Redaktion



### Für Kids ab 4 Jahre: Manche sind anders ...

In Reimen und Rätseln gesprochen, hat sich ein Tier zwischen den anderen verkrochen – und das ist anders! Es gilt die schüchterne Krabbe im Fischschwarm, die träumende Raupe unter bunten Schmetterlingen oder das müde Nashorn in der Herde zu finden. In diesem Such-Buch hat sich auf jeder Seite ein Tier versteckt, das sich von den anderen unterscheidet. Von Seite zu Seite werden die Aufgaben immer schwieriger, bis sich auf der letzten Seite ein Tier

zwischen all den anderen versteckt, das bis dahin noch nicht im Buch vorgekommen ist. (Britta Treckentrup, Prestel Verlag, 12,99 €, Erscheinungsdatum 3. März)



### Für Kids ab 6 Jahre: Wir sind nachher wieder da, wir müssen kurz nach Afrika

„Nanu, wer klopft denn so spät noch an unser Fenster?“, Joscha und Marie schauen verblüfft einem großen Elefanten in die Augen. Dieser ist gerade aus dem Zoo ausgebrochen und will nun seine Großfamilie in Afrika besuchen. Doch wo liegt eigentlich Afrika? Joscha und Marie packen Äpfel, Kekse und einen Globus in den Rucksack und begleiten den Elefanten auf eine Reise, die alles übertrifft, was sie sich vorgestellt haben. (Oliver Scherz, Thienemann Verlag, 12,99 €, erscheint im Februar 2014)



### Für Kids ab 7 Jahre: Fritzi war dabei – eine Wendewundergeschichte

Nach den Ferien scheint zunächst alles wie immer zu sein für Fritzi: der Fahnenappell, ihr blaues Halstuch der Pioniere – doch Sophie fehlt. Sie soll in Ungarn in einer Turnhalle sein. Fritzi weiß nicht, was das bedeuten soll. Immer mehr Leute gehen nun weg aus der DDR und die Stimmung wird ganz komisch – auch in der Schule. Ihre Mutter geht zu Demonstrationen und auch Fritzi will nicht mehr in

einem Land wohnen, aus dem alle weglaufen. 1989 wurde in Deutschland Geschichte geschrieben – Das Buch erzählt die Wendegeschichte aus Kinderperspektive. (Hanna Schott, Bilder: Gerda Raidt, Klett Kinderbuch-Verlag, 9,90 €, Erscheinungsdatum 24. März)



### Für Kids ab 9 Jahre: Als Madame Minetta aus der Wanduhr fiel ...

Plumps! Ella sitzt am Frühstückstisch und staunt nicht schlecht, wer da auf einmal aus der Küchenuhr fällt und vor ihr auf dem Tisch landet. Es ist Madame Minetta! Und die hat einen wichtigen Auftrag: Sie soll das Glück befreien, denn das wird gerade im N' Irgendwo gefangen gehalten. Und ehe Ella sich versieht, befindet sie sich mit Madame Minetta und einer Zeitreiseuhr auf der Suche nach dem Glück. Dabei müssen sie einige schwierige Mutproben und Abenteuer bestehen. Ob sie es noch rechtzeitig schaffen werden, das Glück zurückzubringen? (Anja Wagner, Planet Girl, 9,99 €, erscheint im Februar 2014)



### Für Kids ab 11 Jahre: Happy Smekday – oder der Tag, an dem ich die Welt retten musste

Die außerirdischen Boov haben die Erde bevölkert! Die elfjährige Tip ist nun ganz auf sich allein gestellt. Auf der Suche nach ihrer Mutter lernt sie J.Lo kennen, einen Außenseiter-Boov, in dem sie einen wahren Freund findet. Den braucht sie auch, denn ihre Reise hält einige Herausforderungen bereit: Die geklonten Gorg sind den Boov auf die Erde gefolgt, um die Menschheit angeblich von den Boov zu befreien. Doch Tip findet heraus, dass die Gorg eine große Gefahr

darstellen – aber wer glaubt schon einem halbwüchsigen Mädchen und einem Boov namens J.Lo. (Adam Rex, Ueberreuter, 16,95 €, erscheint im Februar 2014)



### Für Kids ab 14 Jahre: Gegen die Gezeiten

Eine Insel vor der schottischen Küste umgibt eine geheimnisvolle Legende. Ella hat Asthma und hofft auf dieser Insel auf Besserung. Beim Versuch, die Inselbewohner kennenzulernen, stößt Ella auf ein sehr reserviertes Volk. Nur der gut aussehende Luke scheint an einer Freundschaft mit ihr interessiert zu sein. Doch der Schein trügt: Luke ist nur an einem Schmuckstück interessiert, dass Ella von ihrer Mutter hat. Dieses Amulett soll vor langer Zeit gestohlen worden sein und das Überleben dieses rätselhaften Inselvolkes davon abhängen. Was hat ihre Mutter damit zu tun? Ella muss tief in der Vergangenheit forschen, um die Zusammenhänge mit ihrem eigenen Leben zu erkennen. (Mia Salberg, Ueberreuter, 14,95 €, Erscheinungsdatum 7. April)

## FILMTIPPS



## Bibi &amp; Tina

**Hex Hex! Regisseur Detlev Buck zaubert die Comic-TV-Serie endlich auf die Kino-Leinwand – und das poppig und humorvoll:** Bibi und Tina auf Amadeus und Sabrina müssen in diesem Sommer auf dem Martinshof einiges meistern. Die hübsche Sophia will sich Tinas Freund Alex von Falkenstein schnappen und der hinterhältige Geschäftsmann Hans Kakmann hat es auf das süße Fohlen Socke abgesehen. Als Bibi es auch noch mit ihrer Hexerei zu gut meint, geraten sogar die unzertrennlichen Freundinnen aneinander. Beim großen Pferde-Rennen auf Schloss Falkenstein weiß Bibi gar nicht mehr, für wen sie zuerst kämpfen soll. Socke und die Freundschaft zu Tina stehen plötzlich auf dem Spiel. **Kinostart: 6. März!**

**ALSTERKIND verlost: 2 Hörspiele, 2 Brettspiele und 2 Puzzles!**

E-Mail mit dem Stichwort

„Bibi & Tina“

bis zum 6. März

an [redaktion@](mailto:redaktion@alsterkind.com)

[alsterkind.com](http://alsterkind.com)

Name und Adresse

nicht vergessen!



**Bibi & Tina**

Hörspiel,  
Puzzle oder Brettspiel  
zu gewinnen!

## Das magische Haus

**3D-Kino-Spaß von Erfolgsregisseur Ben Stassen:** Ein fieser Sturm treibt den kleinen Kater Thunder in ein magisches Haus. Zauberer Lawrence und seine verzauberten Spielsachen nehmen den neuen Mitbewohner gerne auf. Doch nicht alle sind über den pffiffigen Zuwachs erfreut. Maus Maggie kann Thunder nicht ausstehen und auch der grummelige Hase Jack kann einen Nebenbuhler nicht gebrauchen. Doch als Lawrence ins Krankenhaus muss und sein zwielichtiger Neffe Daniel hinterrücks das Haus verkaufen will, müssen alle zusammenhalten. **Kinostart: 22. Mai!**

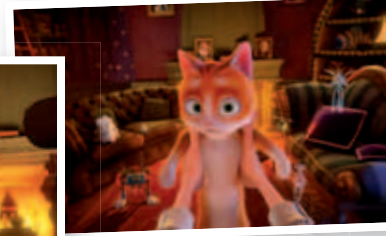

**Kinokarten**

für  
„Das magische Haus“  
zu gewinnen!

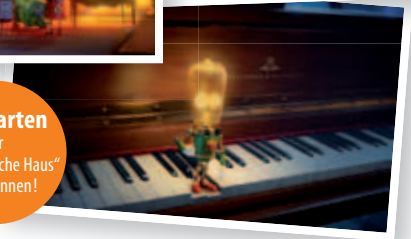

**ALSTERKIND verlost 2x 3 Kino-Freikarten**

E-Mail mit dem Stichwort „Das magische Haus“

bis zum 30. April an [redaktion@alsterkind.com](mailto:redaktion@alsterkind.com)

Name und Adresse nicht vergessen!

hamburger  
wackelzähne

## Ein Herz für Zähne!





Ihre Praxis für Kinderzahnheilkunde in  
Hamburg-Hohenfelde. Wir freuen uns auf Sie!

Yasmin Lucks ♥ Stefanie Auras  
Lübecker Str. 128 | 22087 Hamburg  
T. 040 80 60 99 70

[post@hamburgerwackelzaehne.de](mailto:post@hamburgerwackelzaehne.de)  
[www.hamburgerwackelzaehne.de](http://www.hamburgerwackelzaehne.de)  
Besuchen Sie uns bei Facebook 

Mo-Do 9-12 Uhr und 13-18 Uhr  
Freitags 9-12 Uhr und 13-16 Uhr  
alle Kassen und Privat

## KOLUMNE

# Was man nicht auf dem Kopf hat

Die meisten Eltern müssen nur einen Zettel an irgendeiner Tür kleben sehen, schon juckt ihnen der Kopf. Kein Wunder, es ist gerade mal wieder Hochsaison für Kopfläuse.



**Birte Kaiser** (43) ist freie Journalistin. Bis zur Geburt ihres ersten Sohnes hat sie fest für die „Für Sie“ gearbeitet. Jetzt schreibt sie regelmäßig als freie Mitarbeiterin für diverse Frauenzeitschriften und für ALSTERKIND. Sie lebt mit ihrem Mann und den beiden Söhnen Hannes (10) und Mats (6) in Winterhude.



Birte Kaiser bietet regelmäßig Schreibkurse an. Aktuelle Termine unter: [www.birtekaiser.de](http://www.birtekaiser.de)

Kinder geben einem so viel zurück, heißt es. Gemeint sind Liebe, Freude, eigene Kindheitserinnerungen ... solche Dinge eben. Aber das ist natürlich längst nicht alles. Neben immateriellen Gütern schleppen sie einem ja auch noch vieles andere mit ins Haus. Schneebälle zum Beispiel, die sie auf dem Schulweg geformt, im Ranzen verstaut und dann beim Überschreiten der heimischen Türschwelle vergessen haben. Im Gegensatz zu unserem Parkett. Das vergisst gar nichts und schon überhaupt nicht eine Wasserlache, die von Freitagnachmittag bis Sonntagabend Zeit hatte einzuziehen. Manchmal ist es auch eine alte Fahrradkette oder eine angeblich obdachlose Katze (... mit fünf Kilo Übergewicht und einem Halsband mit Adressmarke), die von den Kindern mitgebracht wird. Und manchmal auch Tiere, die wesentlich kleiner sind, Läuse zum Beispiel.

Ich kann mich noch gut an den Tag erinnern, als ich den verhassten Zettel zum ersten Mal an der Kindergartentür gesehen hatte. „Achtung Läusealarm“ stand dort und ich fing augenblicklich an, mich am Kopf zu kratzen. Bei dem schütterten, semmelblonden Haar unserer Jungs war die Leibesvisitation zwar schnell erledigt, das Thema „unfreiwillige Mitbewohner“ taucht seitdem aber immer wieder mit der Verlässlichkeit einer deutschen Finanzbehörde bei uns auf.

Wenn ich zurückdenke, waren Läuse schon zu meiner Grundschulzeit verbreitet, es sprach bloß niemand darüber. Hin und wieder kamen ein paar Kinder unerwartet mit rasselkurzen Haaren zur Schule oder sie rochen so merkwürdig nach „Goldgeist“. Kein Wunder, hatten wir doch alle zur Einschulung diese neon-orangefarbenen Verkehrsanfängermützen bekommen, die niemand auseinanderhalten konnte und man darum ständig mit der falschen auf dem Kopf nach Hause kam. Quasi ein kostenloses „Park-and-Ride“-System für die winzigen Krabbeltiere, bequemer hätten die es kaum haben können. Aber die „*Pediculus humanus capitis*“, so der offizielle Name, schafft es offenbar auch ohne Verkehrsanfängermützen ihre Art zu erhalten. Der Zettel hing im Winter auf jeden Fall beinahe durchgängig an der Kindergarten-

tür. Mütter hatten Standleitungen eingerichtet, auf denen die neusten Informationen ausgetauscht wurden: „Du, wir haben Läuse und Anna hat doch gestern bei Euch gespielt. Guck lieber mal nach.“ Oder „Es soll ja jetzt so ein neues Zeug geben, das vorbeugend hilft. Bring mir doch bitte mal drei Paletten davon von ‚Budni‘ mit.“ Oder auch „Ist bei euch noch Platz in der Gefriertruhe? Ich muss die Kuscheltiere vereisen.“

Das ist ja sowieso immer das Schlimmste am Läusealarm, die ganze Kollateral-Arbeit, die man damit hat. Als Läuse-Anfänger hätte man ja am liebsten schnell mal eben die ganze Wohnung renoviert damit nichts, was mehr als vier Beine hat, überlebt. Sämtliche im Umlauf befindlichen Klamotten wurden eingesammelt und gereinigt. Betten wurden abgezogen und zum ersten Mal im Leben die „Kochwäsche-funktion“ der Waschmaschine benutzt. Sofas, Teppiche und zur Sicherheit auch noch die Gardinen abgesaugt. Plüschtiere konfisziert und in Mülltüten verpackt in Quarantäne ins Eis oder wenigstens auf den Balkon geschickt. Und dann musste auch noch jeder aus der Familie dran glauben. Ob verlaust oder nicht, alle wurden mit dem Mittel behandelt, das man rasch in der Notapotheke gekauft hat. Es gibt ein Foto von unserer Familie, auf dem wir alle vier mit Badekappen auf dem Kopf „Mensch-Ärgere-Dich-Nicht“ spielen und das wirkt, als wäre es im Aufenthaltsraum in der geschlossenen Abteilung der Psychiatrie aufgenommen.

Erst im Laufe der Zeit und mit zunehmender Erfahrung ebte unser Aktionismus ein wenig ab. Stofftiere kommen jetzt zusammen mit dem Bettzeug und Mützen bei 60 Grad in die Waschmaschine, fertig. Badekappen setzen wir nicht mehr auf, Läuse-Shampoo haben wir im Sixpack in der Vorratskammer stehen und „Achtung Läuse“-Zettel lösen nicht mehr automatisch eine Familien-Hysterie aus. Anderen Betroffenen aus unserem Bekanntenkreis geht's ähnlich. Sie stöhnen einmal kurz auf, wenn's mal wieder so weit ist, fügen sich in ihr Schicksal und werfen einen kurzen Blick auf den Kalender: Nur noch vier Monate, dann ist die krabbelige Hauptsaison endlich vorbei.

# Asklepios Kliniken Hamburg GmbH

Asklepios hat seit der Privatisierung des LBK

## 3000 zusätzliche Arbeitsplätze geschaffen.

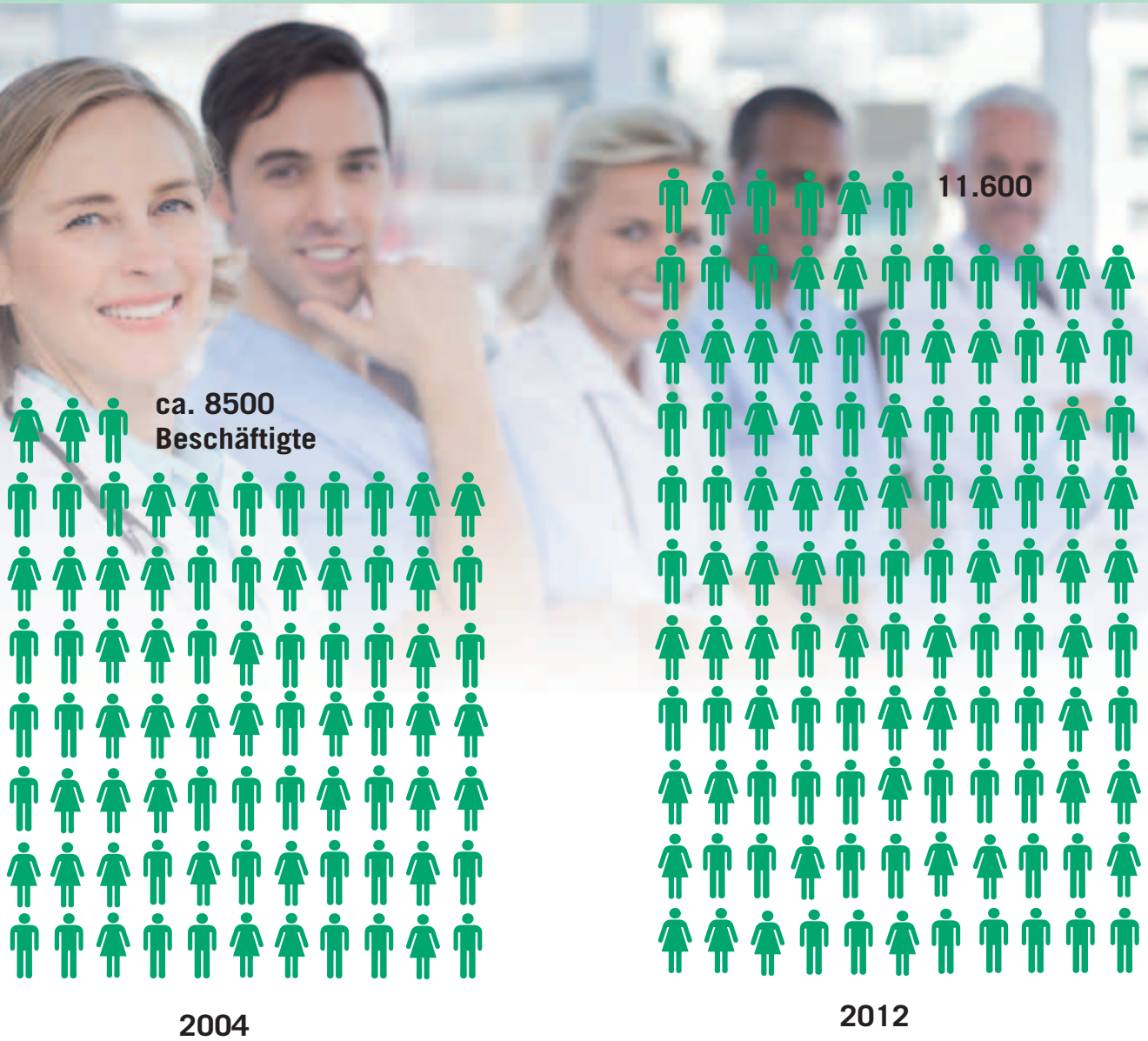

 **ASKLEPIOS**  
Gemeinsam für Gesundheit

Offizieller Hauptsponsor

**OLYMPIASTÜTZPUNKT**  
HAMBURG/SCHLESWIG-HOLSTEIN



Wie Kinder die Welt sehen,  
hängt häufig vom

## Blick aus dem Kinderzimmer ab.



Wir beraten  
Sie auch bei der  
Verkaufsstrategie  
für Ihre Immobilie.  
Rufen Sie uns  
einfach an.

Müller-Klug & Krüll Immobilien GmbH & Co. KG

Mittelweg 41a · 20148 Hamburg · Tel. 040/47 33 29 · Fax 040/46 77 98 64

E-Mail [info@mkk-immobilien.de](mailto:info@mkk-immobilien.de) · [www.mkk-immobilien.de](http://www.mkk-immobilien.de)